ANUL XXXII No. 8718

ABONAMENTE

Lei 350 . . . . pe un an
» 180 . . . . » 6 luni
» 90 . . . . » 3 »
» 1000 . . Instituții publice

ATELIERELE TIPOGRAFICE
IAȘI. — STR. LAPUȘNEANU 37

Telefoane { Redacția 391 / Administrația 394 / Serviciul depoante 367

1 LEU

OPINIA

Ziar popular cotidian

VINE 1 MAI 1936

Premii Gratuite
SERIA 65-a
Bon No. 52

Criza liberală

și situația politică anormală

Criza din partidul liberal e foarte primejdioasă pentru dezvoltarea normală a vieții publice românești.

In primul rând trebue să observăm că această criză se desășoară în situațiune anormală. Acest „anormal" e constituit de faptul că **partidul e menținut la putere.**

Când un guvern e dezarmat de partidul de la care emană, și când înlăuntrul partidului se produc convulziuni de proporția celor ce vedem astăzi la liberali,—e necesar și logic ca partidul să treacă în opoziție, spre a-și reface unitatea și liniștea.

Totuși, partidul e menținut la putere, fără nici un profit, ba chiar cu pagubă în ce privește conducerea trebilor obștești. Căci în certurile de astăzi, cabinetul liberal nu mai are libertatea de spirit să se devoteze operei de guvernământ.

Pentru moment, se pare că factorul în drept nu găsește o formulă de succesiune, și de aceia se prelungește existența guvernării liberale, în situațiuni cu totul anormale.

Și dacă rătuiala liberală se prelungește și se agravează, din pricină că partida Tătărescu e tare prin prestigiul puterii, —e primejdie ca partidul să se spargă și apoi să se macine în svîrcoliri sterpe.

Insă o asemenea eventualitate, — adică o slăbire profundă a unui mare organism care reprezintă cadrul de manifestare a întregei burghezii românești, —ar da drumul curentelor nesănătoase care ar primejdui grav dezvoltarea normală a societății românești.

Deaceia se impune trecerea imediată a liberalilor în opoziție.

X.

Apropierea polono - ungară

Provoacă îngrijorare noua orientare politică a Poloniei.

Primul mnistru polon d. Koscialkowski, în recenta vizită făcută la Budapesta, s'a bucurat de o primire extrem de călduroasă. Se afirmă că Polonia tratează adezlunea la blocul italo-austro-ungar,—ceia ce ar atinge interesele Micei Antante.

In clișeu, delegația polonă la mormântul eroului necunoscut dela Budapesta. Ataşatul militar polon depune o coroană; iar în spatele lui (în haine civile) se află d. Koscialkowski.

IDEI ȘI FAPTE

Un 1 Mai,

ca atâtea altele

A fost o vreme (noi o mai ținem minte), când omenirea toată era călăuzită de un ideal frumos: dregătorii de pretutindeni să recunoască și să consfințească dreptul poporelor de a sărbători ziua muncii.

In decursul timpurilor, s'au adus multe jertfe și pe altarul acestei cauze. S'a suferit și s'a pătimit, s'a luptat și s'a biruit în cele din urmă. In prezent ziua de 1 Mai e prăznuită aproape pe tot întinsul pământului

Și iată că a venit o altă vreme; — o vreme afurisită de criză și de somaj, când zeci de milioane de oameni n'au unde munci; iar alte zeci de milioane tremură la gândul că mâine vor rămâne și ei muritori de foame; cerșetori fără voie.

In ultimele două decenii omenirea aceasta oropsită n'a avut parte de o singură zi în care să-și fi putut spune cu satisfacție: — Astăzi n'au fost șomeri, astăzi s'a muncit pretutindeni, astăzi oricine și-a putut agonisi existența lucrând cinstit.

Un trist 1 Mai ni s'a hărăzit și anul acesta; un 1 Mai — prilej de vaiete, jalbe și plânsete.

Să nu ne lăsăm toți furați de presimțiri rele. Ci dimpotrivă, să căutăm să ne convingem unii pe alții că... acuma, tocmai acuma, s'a pus capăt tuturor suferințelor; că nu va trece mult și nu va mai fi nici criză, nici somaj, nici muritori de foame și va fi prosperitate și pace.

In această zi de sărbătoare a muncii, să ne ușurăm martirajul prezentului, gonind amintirile chinuitoare ale trecutului și sperând că 1 Mai viitor îl vom sărbători cu mai mult elan, cu mai multă bucurie, cu inimi mai fericite...

I. L. BASARABEANU

Speculă, fără frică

și rușine

Hotărât lucru: la Iași oricine face ce vrea și cum îl taie capul, fără nici o frică de autoritate.

Un exemplu elocvent ni-l oferă brutarii, care spoliază populația, oferind o pâine ca vai de ea și cu o greutate foarte problematică.

Din când în când mai confiscă organele polițienești câteva pâini, dar fără nici un rezultat. Adică rezultatul e tot în dauna cetățenilor, căci brutarul căruia i s'au confiscat azi 100 de pâini, va fabrica mâine pâine de 600 de grame, ca să-și scoată paguba

Așa ceva se întâmplă foarte bine în Iași, unde nu poate nimeni afirma că este un control al primăriei, cum se cuvine.

Brutarii fac pâinea cum vreau, de ce greutate vreau, —și o vând unde vreau.

O încarcă, pe ascuns sau pe față, în coșuri și saci, — și o vând în hală sau la bariere unor nenorociți care se bucură să dea cu 1 leu mai iettin, neștiind că iau o pâine cu 250 grame lipsă, sau chiar cu și mult.

Și spre exemplu, dacă brutarul X îl vede pe brutarul Y că vinde în hală pâine de 700 grame și nu pățește nimic, de ce n'ar fabrica el de 650 grame, s'o vândă în acelaș loc?

Asta, în ciuda ordonanțelor comunale și a dispozițiilor sanitare, cari recomandă peste tot higiena.

Un biet șomeur ne-a adus la redacție două pâini cumpărate la o brutărie din centru — și care nu cântăreau decât 700 grame. A reclamat cazul la brutăria respectivă, dar a fost dat afară.

Noi ne mirăm că pitarul se „sacrifică și face pâine de 700 grame, când ar putea-o face numai de jumătate kilogram! Și ne mai mirăm că nu l-a bătut pe nenorocitul în cauză.

Cine l-ar fi împiedicat?

Să mai atragem atențiunea autorităților în drept, credem că-i inutil, deoarece lucrul e arhicunoscut și intrat în datină.

Totuși, ne facem datoria.

al.

Doliul Egiptului

Regele Fuad (în stînga) și prințul Faruk care va fi proclamat rege. Cum însă prințul e minor, se instituie un consiliu de regență.

Ahmed Fuad s'a născut la 26 Martie 1868, ca fiu al Kedivului Ismail Pașa. Și-a făcut studiile la Torino și Roma, apoi a intrat în serviciul armatei turce.

Mai târziu, a fost numit atașat militar la Viena.

Reintors în Egipt, Fuad a jucat un rol important în viața politică și culturală a țării.

In anul 1917, murind Sultanul Hussein, pe tronul Egiptului se urcă Ahmed Fuad.

In 1922, Anglia recunoaște Egiptul ca un stat suveran independent, iar Fuad ia titlul de rege, stabilind succesiunea la tron, după dreptul primului născut. Moștenitorul tronului este fiul său prințul Faruk.

In anul 1930, Egiptul și Regele Fuad trec printr'o primejdioasă criză. S'a vorbit la un moment dat de detronarea regelui. Insă Fuad s'a arătat atunci ca un om extrem de energic și — în ciuda tuturor opozițiilor — capătă puteri dictatoriale.

Regele Fuad moare în vrâstă de 68 de ani, regretat de întregul popor e[illegible]

Din toată lumea

Șomajul intelectual

In comitetul național-țărănist, la discuția asupra organizării profesiunilor libere, a vorbit d. dr. N. Lupu.

D-sa a crătat că avem în țară câteva zeci de mii de licențiați sau doctori universitari, care nu-și găsesc ocupațiuni;-- sau profesiile libere ce le exercită, nu le aduc venituri suficiente.

D. dr. Lupu a sfătuit pe șomerii intelectuali să nu și piardă curajul. Iar pentru ameliorarea situației, le-a sugerat următoarea rețetă: tînărul care nu e stigă într'o profesiune, să-și schimbe ocupațiile și să îmbrățișeze altă profesiune!

Mă rog, cum vine asta?

Adica, medicul șomer să se facă avocat,-- pentru ca avocatul șomer să devie arhitect;-- iar la rîndul lui, arhitectul fără ocupații să încerce medicina?

Presupunînd că ar fi posibile asemenea transformări, ne întrebăm la ce ar folosi dacă șomajul bîntue în toate profesiunile libere intelectuale?

Cît despre dirijarea intelectualilor spre profesiuni economice, nu poate fi vorba, întrucît acest domeniu presupune pregătire specială și capital. Dealtfel, criza puternică bîntue și în domeniul economic.

D. dr. Lupu e un om priceput și cu experiență. Deci nu putem spune că-i lipsit de seriozitate. Dacă totuși sugerează soluții superficiale și neserioase ca cele de mai sus,-- e o dovadă tristă și o recunoaștere indirectă că, deocamdată, problema șomajului intelectual... n'are soluție!

Carte productivă

Veniturile pe care le încasează d. Hitler cu vânzarea operei sale „Mein Kampf" depășesc salarul pe care îl primește Fuehrer-ul în calitate de cancelar al Germaniei.

La prima ediție au fost vândute două milioane de exemplare și opera Fuehrer-ului e mereu răspândită în toată lumea.

D. Hitler ar putea trăi numai din vânzarea lucrării sale.

In analele veritabilei literaturi, ar fi greu să se găsească exemplul unei cărți, care să poată aduce autorului un venit atât de frumos...

Pentru bărbații urâți

Mae West, cunoscuta vedetă de cinema, are o simpatie deosebită pentru bărbații urâți. Ea a declarat ziariștilor:

— „Barbatul urât e foarte interesant. Deobicei, are mai mult caracter decât băiatul frumos. Când mă voi mărita, am să-mi aleg un barbat urît".

Părerea vedetei americane nu-i tocmai nouă. Decând lumea, femeile n'au căutat la bărbați frumusețe fizică,—ci mai mult... parale!

O comemorare

S'au împlinit o sută de ani de când, în 1836, un medic, doctorul Mulh, a publicat în orașul Pau (Germania) un mic volum intitulat: „Studiu asupra artei de a face ca oamenii să poată trăi și lucra sub apă".

Doctorul Mulh e considerat ca inițiatorul submarinului

Imaginându-și un scafandru și o „barcă sub marină" autorul mărturisia că nu se lovia decât de două dificultăți serioase: schimbarea aerului și motorul.

Aceste greutăți au fost totuși învinse și submarinele moderne de astă-zi, lasă cu mult în urmă „Nautilul" lui Jules Vernes.

Potcoave de cauciuc

La Johannesburg (Africa de Sud) s'a făcut o experiență interesantă, cu un rezultat foarte satisfăcător. Anume potcoavele de fier de la cai, au fost înlocuite cu potcoave de cauciuc.

Noile potcoave au avantajul că sînt mai rezistente decât cele de fier; tropotul cailor e mai puțin zgomotos și în fine, caii alunecă mai rar.

Și de aceia, potcoavele de cauciuc au fost introduse în serviciul poliției-călări din Johannesburg.

Cu trupa Teatrului Național,

în turneu prin Moldova

Cernăuții și mișcarea lui muzicală — Cetatea Hotinului

Inițiativa Naționalului ieșan, de a organiza din când în când, turnee prin orașele moldovenești, văduvite în ultima vreme de spectacole bune, pare a fi una dintre cele mai lăudabile. Peste tot, trupa Naționalului ieșan a fost primită cu entuziasm.

Primul popas îl facem la Roman unde se recoltează un succes într'adevăr frumos. De aici, luăm drumul spre Cernăuți, făcând cu acest prilej o excursie din cele mai reconfortante.

Ne impresionează mai ales ordinea și curățenia care domnește prin satele Bucovinei.

Pentru mulți dintre noi Cernăuțiul este cunoscut. Eu îl revăd pentru a doua oară. De unde îl știam ca exemplu de curățenie, îl găsesc acum un oraș cam murdar.

In piața de alimente domnește o dezordine și o mizerie fără seamăn, precupeții fiind silit să-și întindă produsele pe caldarâmul murdar.

Trebue să remarcăm străduința ce o depun oficialitățile, în bună înțelegere cu populația Cernăuțeană, în a susține și promova în primul rând mișcarea muzicală, care poate rivaliza cu cea din Capitală.

Cu toată vitregia soartei și nepăsarea celor de la centru se găsesc în capitala Bucovinei două orchestre filarmonice, cari săptămânal dau câte două-trei concerte simfonice, corale și de muzică educativă, pentru tineret și muncitori. Și aceste orchestre, nu au un caracter strict local, ci își iau drumul și spre restul orașelor din Bucovina.

Seara, un public numeros a manifestat pentru protagoniștii scenei ieșene, în fruntea cărora, răsfățatul comic C. Ramadan a stârnit ropote de aplauze în opereta „Vânzătorul de Paseri", fiind chemat de nenumărate ori la rampă, alături de tenorul Iuliu Andriescu de la Opera din Cluj.

Ultimul popas îl facem la Hotin, cale de 80 km. de Cernăuți, drum pe care l-am făcut cu autobuzul. Impresia pe care ți-o lasă Hotinul e aceia a unui târgușor, cu străzi neîngrijite; deabia găsim puțin pavaj în fața Ateneului Popular „B. P. Hajdeu". Populația slidătoare până la impertinență, mai ales când au aflat că suntem de la Iași.

Mai interesantă e Cetatea Hotinului.

Cetatea e împrejmuită de un zid gros, prevăzut cu o singură poartă. Intâlnim în drum, la intrarea în cetate, moscheea turcească cu minare, care astăzi este numai o ruină.

In interiorul cetății, se pot vedea ruinele clădirii domnești, lucrată în stil bizantin și care în imediata apropiere avea haremul și beciurile cu alimente și muniții.

Apoi aproape de ieșire am dat peste ruinele bisericii, unde și astăzi se mai pot vedea urmele icoanelor pictate; dedesubt se aflau temnițele și sala de toriură, care corespundea cu albia Nistrului, printr'o grotă, pe unde erau aruncate cadavrele în apă.

La ieșire, am vizitat muzeul în care se pot vedea ghiulele de pe timpul lui Petru Rareș, etc.

Lăzărescu Ciurea

DISCUȚI

Victoria italiană în Etiopia

este amăgitoare

Istovirea economică a Italiei - Politica engleză - Cum se va desfășura situația în viitor

de *Emil Gălușcă*

Pentru foarte mulți, cuceririle italienilor în Africa apar ca definitive. Ei au ferma convingere că odată instalați în Africa orientală, italienii vor fi regăsit paradisul pierdut, la împărțirea de teritorii, ce a urmat marelui război.

La fel e de răspândită și părerea ce vede în cotropirea Etiopiei, declinul Marei Britanii, care direct interesată, nu a putut (?) impedeca invazia.

Din nefericire — pentru viitorul scumpei noastre surori latine — situație se prezintă cu totul altfel.

Cuceriri amăgitoare

Ocuparea Etiopiei înseamnă pentru Italia, ruina financiară. Grație sancțiunilor, de care fasciștii strigă în gura mare că nu se sinchisesc dar pe care le doresc cu ardoare ridicate, Italia are de suportat un export de metal prețios, în valoare de 27.353.000 dolari, comerțul ei exterior fiind redus la jumătate. Dacă socotim acestora cheltuelile extraordinare, necesitate de expediția în Africa, putem să tragem o concluzie precisă: *Italia este ruinată financiarmente.*

Dar nu numai din punct de vedere economic, se deschid perspective sumbre pentru poporul italian, ci și pe teren diplomatic din punct de vedere al locului ce-l ocupă în politica mondială, Italia a suferit o decădere. Ce poate să însemne oare introducerea serviciului militar obligatoriu în Austria, decât imposibilitatea armatei italiene, de a-i apăra independența. Pentru o cucerire rapidă a Etiopiei a fost nevoie să se înlocuiască trupele de Askari, cu trupe din Metropolă. Deplasarea unei armate importante din Metropolă, a trebuit să lase deci frontiera dela Brenner descoperită. Astfel, preponderența italiană în politica austriacă slăbește, pericolul expansionist german spre Marea Mediterană, mărindu-se.

Ceiace îngreuiază și mai mult situația italienilor, este imensul semn de întrebare, în ce privește pacificarea și stăpânirea teritoriului, împăratului Haile Sellasie. In această privință, exemplele furnizate de către stăpânirea franceză în Maroc, sau a Japonezilor în Mandciuria, sunt deosebit de pilduitoare.

Italia va fi nevoită să întrețină departe de Metropolă și pe o perioadă îndelungată, o armată puternică și o administrație capabilă în orice clipă să mențină ordinea și să-și asigure stăpânirea într'o țară, care a cunoscut de mii de ani independența și în care triburile războinice vor suporta cu greu robia.

De aceea, cucerirea italiană îmi apare — servindu-mă de un termen al publicistului Peffer — ca o cucerire amăgitoare.

Politica sancțiunilor

Admițând încă o înăsprire a constrângerei exercitată de Soc. Națiunilor, prin introducerea sancțiunilor petrolifere, soarta Italiei ar fi pecetluită. Este deaseminea adevărat că oficialitatea italiană susține cu tărie că din aplicarea sancțiunilor n'au de perdut decât țările cari fac comerț cu Ita-

Continuarea în pag. 2-a

Cetiți în pag. IV-a
ULTIMA ORA

Volajurile HAPAG spre țările Nordice 1936
încep din nou!

4 minunate voiajuri cu vapoarele „Milwaukee", „Reliance" și „St. Louis" prin pitorestile regiuni ale Scoției, Islandei, Spitzbergen și Norvegia

Primul voiaj	15 Iulie— 7 August
Al 2-lea „	17 Iulie— 4 August
„ 3-lea „	2 Aug.—23 August
„ 4-lea „	9 Aug.—25 August

HAPAG vă oferă recreație, confort și distracții.
Informațiuni, prospecte și inscrieri la „Hamburg—Amerika Linie" S. A. R. București, Cal. Victoriei 84.
Telefon 3.62 42

— La cumpărarea covoarelor orientale —
de orice mărime, adresați-vă direct primei surse
TEBRIZ
EXPOZIȚIE PERMANENTA
Strada Lascar Catargi No. 43
Cumpărând la prima sursă realizați 50 la sută reducere față de ambulanți. Rugăm a ne vizita spre convingere

Mari reduceri pe C.F.R. pentru „Luna Bucureștilor"

In urma demersurilor făcute, regia autonomă C. F. R. a acordat o reducere de 75% și 50% pentru vizitatorii „LUNEI BUCUREȘTILOR". Această reducere va fi valabilă timp de o lună, între 8 Mai și 9 Iunie a. c.

Reducerea de 75 la sută se acordă începând cu fiecare Vineri sau în ajun de sărbătoare și până Luni sau prima zi după sărbătoare. Reducerea de 50 la sută se acordă în toate zilele de lucru.

Viza biletelor pentru înapoiere se va face în interiorul expoziției „Luna Bucureștilor" în baza carnetelor de participare.

AZI la ROXY triumful cinematografiei franceze
Cei 3 Mușchetari
Opera completă de AL. DUMAS-Fiul
Al doilea film
Cruciada Dragostei

Raze, Unde-Scurte
Diathermie
DOCTOR
Gr. A. Dimitriu
Asistent universitar
Specialist în Boli de PIELE
SIFILIS, VENERICE
Str. Lăpușneanu No. 23
Etajul II
Cons. 2—4 și 6—8 p. m.

Doctor Emma Stein
fost medic Secundar al Clinicei Dermato-Sifiligrafice
Boli interne de femei
Venerice - Sifilis
Consult. 3—5
Tel. 736 *Căpitan Păun 4*

DOCENT DOCTOR
GH. PLACINȚIANU
Chirurg primar
Ginecologie și obstetrică operatorie
Cons. 3—5 p. m.
Aleia Alexandri 5
(Dr. Negel)

CABINETUL DENTAR
Sirota-Grosu
din strada Anastasie Panu No. 30
S'A MUTAT
în str. Elena Doamna 17
casele Gheltzer (localul fost Judecătorie Ocol 1 Urban)
Cons. zilnic 9-12 și 2-7

CABINETUL DENTAR
M. LEVENTAL-FRIDMAN
S'A MUTAT
în str. Lăpușneanu 23
Etaj I
Deasupra Fil. Buchholzer)

AVOCAT
Max Silberman
s'a mutat
în str. VOVIDENIE 12
Consult. 7—9 dimineața
8—9 seara

Eftin găsiți numai la magazinul
„GHEMUL ROȘ"
Str. Cuza Vodă 58
Lenjerie Adesgo Milanese
Ciorapi Adesgo 45, 48, 51, 54, 57 Special, 100
Mănuși „Gant Royal" cal. I
Poșete de piele ultimele modele
Cravate pentru Domni marca „Berna"
Ciorapi bărbătești Dandy, Baslobor etc
Garnituri de pat Kelimuri
Fețe de masă și șervete colorate pentru ceai

Epitropia Generală a Casei Spitalelor și Ospiciilor Sf. Spiridon din Iași

PUBLICAȚIE

Se aduce la cunoștința celor interesați, că în ziua de 7 Mai 1936 ora 11 a. m. se va ține în localul Epitropiei Generale a Casei Spitalelor și Ospiciilor Sf. Spiridon din Iași, str. I. C. Brătianu 144, licitație publică, pentru terminarea clădirei garajului de automobile din stațiunea Băilor Slănic-Moldova precum și concesionarea lui.

Licitația se va ține în conf. cu Caetul de sarcini, planurile și devizele care stau la dispoziția amatorilor, între orele 11—13 a. m. în biroul Serv. Technic al Casei din Iași.

Concurenții vor depune pe lângă oferta făcută în condițiunile Caetului de Sarcini și o garanție de 5 la sută în numerar sau efecte garantate de Stat, pe valoare de numerar a cursul zilei, iar garanția definitivă va fi de lei 40.000.

Licitația se va ține în conf. cu art, 88—110 incl. din Legea Cont. Publice, reg. O. C. L. și normele prevăzute în caetul de sarcini.

p. Șeful Serv. Technic
Indiscifrabil
Secretar, D. V. Samson

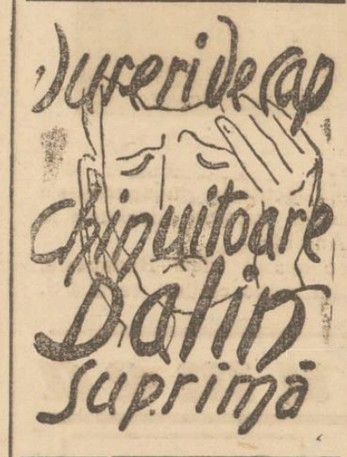

Dr. S. Streiff
fost asistent al Clinicelor urinare din Viena și Berlin
Specialist în Boli și Operații Genito-urinare
(Rinichi, Beșică, Prostată, Genitale)
Cistoscopie, Uretroscopie
Cons. 3—8 p. m.
Iași, Str. A. Panu 7
(lângă Școala Steaua)

DOCTOR
A. Dascăl
Boli interne
Venerice și Sifilis
Tratamentul blenoragiei la bărbați și femei.
Diathermie urologică și generală.
Consultații și tratamente 7½—10 a. m. și 2—9 seara
Duminica 9—12 a. m.
Iași, str. Cuza Vodă 42
vis a vis de Camera de Comerț

Dr. GANCEVICI
consultă
BOLI DE PIEPT
str. Lăpușneanu No. 19
între orele 1—4 p. m

Sinagoga Rabin Reines

str. Palat 2 colț cu Ștefan cel Mare 68, local spațios și elegant amenajat, oficiază cununii religioase cu prețuri modeste, iar pentru populația săracă gratuit. Doritorii se vor adresa la dl. L. Reines, secretarul comitetului sinagogei, str. Palat 2.

Asigurații sociali
și canapelele luxoase!

Se știe că începând cu luna aceasta, Casa Asigurărilor Sociale a mărit cotele de contribuție.

Iar se mai știe că repetat se produc proteste ale asiguraților, pe motivul că atunci când este cazul, nu sunt ajutorați.

Faptele acestea nu ne miră, când vedem unde merg fondurile dela Casa Asigurărilor.

Astfel, acum două zile, d. C. Arseni președintele Casei Asigurărilor din orașul nostru, a cumpărat pentru birourile palatului din str. I. C. Brăteanu, dela „clubul vânătorilor", canapele și mobile de pluș în valoare de 50.000 lei.

Probabil, ca să fie „fericiți" bietii asigurați!

Dr. Al. Șoimaru despre Tonoglobine Irradié

Regretatul medic Al. Șoimaru, mort de curând în împrejurările tragice știute, ne-a scris:

„Recomand bolnavilor anemiați „Tonoglobine Irradié". Am fost foarte mulțumit de rezultatele ce-am obținut".

(ss) Dr. Al. Șoimaru
chirurg la spitalul Colțea

Aprecierea de mai sus o înregistrăm azi cu regretul de a nu-l mai avea printre noi pe bunul prieten al celor suferinzi. Reproducem totuși cuvintele sale, pentrucă ele au ieșit numai din dorința de a veni în sprijinul bolnavilor, pe cari-i avea zilnic sub paza și îngrijirea sa, și pentrucă cuvântul său trebue să afle ecoul sentimentelor lui sincer exprimate și profund umanitare.

Păreri personale

Cu prilejul inaugurării unui bust

Intr'un cerc închis, a avut loc Duminecă inaugurarea provizorie a bustului mult regretatului poet, gazetar, om politic și a omului de școală: *Dr. A. Șteurman-Rodion.*

In fața unui număr de 20-25 de membrii ai cercului dintre care desigur unii nu l-au cunoscut pe revoltatul poet, s'a ținut să se desvăluie bustul la a cărui realizare alții au luat inițiativa, alții au muncit și cu multă greutate au ajuns să întruchipeze în bronz figura lui Rodion.

Inițiativa pornită de un modest funcționar comercial fost elev al unuia din cei mai pricepuți organizatori și conducători de școli—cum a fost dr. Steuerman, bustul care avea menirea să fie așezat în fața școalei pe care directorul Steuerman a condus'o, a fost ocazia pentru unii de a-și plasa câte un discurs, desigur „proslăvindu-se pe ei".

Această inaugurare care e așteptată de mulți ani, trebuia să fie făcută într'un cadru mai adecvat.

„Prietenii" au găsit însă de cuviință s'o treacă à la hatte, fără măcar a se gândi să fie chemat dacă nu comitetul de inițiativă, măcar acel modest funcționar care e bluisat de „Frontul Roș" a determinat o inițiativă ipioasă și nobilă.

Desigur că acel ce va scrie într'o zi despre viața și opera Dr. Steuerman Rodion, — viață atât de complexă și operă atât de variată, — va putea spune: „Și drept recunoștință, din inițiativa celora cu care Steuerman a avut mai multe legături, s'a făurit un modest bust la a cărui inaugurare au asistat câțiva oameni ce nu l-au cunnscut și cu care Steuerman a avut prea puține legături".

Noi cei care n'am avut prilejul să asistăm la desvelirea bustului, am înțeles, ca la ora când „marii" oratori ai cercului închis vor vorbi de Șteuerman, să spicuim din opera lui scrisă cu gingășie și în parte cu revoltă, ca un omagiu pentru acel care pornit de la poezia lirică, a trecut la sonetul social și apoi la polemica politică, pentru ca „iremediabil obosit", să părăsească prin proprie voință această viață, care i-a fost întotdeauna plină de „Spini".

H. GHERNER

O ANIVERSARE

Prima societate Fraterna Israelită din Păcurari și epitropia spitalului de copii și al Policlinicei „Dr. Ghelerter", au convocat pe membrii la adunarea generală pentru 3 Mai, și care va avea loc la ora 3 p. m. în saloanele Societății din str. Ghica Vodă. Cu acest prilej, se va comemora a 62-a aniversare dela înființarea societății, și 12 ani dela înființarea spitalului.

La această adunare va participa și d. Dr. Ghelerter, întemeietorul spitalului. D.

Combaterea tifosului exantematic la sate
Conferința de la prefectura de județ

La prefectura de județ s'a ținut eri dimineață, ședința delegației județiene. S'au discutat diverse chestiuni de administrație, precum și aprovizionarea cu pietriș a șoselei Iași-Bivolari.

A urmat o conferință pentru combaterea tifosului exantematic sub președinția d-lui prefect Th. Zippa. Au participat d-nii dr. Vasiliu, medic primar al județului, pr. protoereu Chirica, d. Negru revizor școlar, d. cpt. Lascar, comandantul Legiunii de jandarmi, medicul veterinar etc. S'a constatat cu acest prilej că tifosul nu este în regres în județ.

Intrucât mai trebuesc depuse o serie de rapoarte, comisiunea își va continua lucrările Sâmbătă, Deocamdată s'au luat unele măsuri de deparazitare a sătenilor, în comunele contaminate de tifos.

REP.

Cazul Curmei

S'a stabilit că e vorba de o sinucidere

Medicul legist al parchetului a făcut ieri autopsia cadavrului fostului laborant Al. Curmei.

S'a stabilit în mod precis că Al. Curmei s'a sinucis.

Parchetul a ordonat cercetări spre a se stabilii cauzele ce au determinat actul disperat.

Informațiuni

x *Excrocherie.*— Parchetul a deferit cabinetului de instrucție reclamația d-lui Simon Zeleanu din str. Cucu, împotriva d-lui Meer Leibovici din str. Crucei.

Acesta este acuzat că a falsificat niște chitanțe, inducând în eroare pe reclamant.

x *Imobile scoase în vânzare.*— Creditul Urban a cerut Tribunalului să dispue scoaterea în vânzare a imobilului soților Marcovici din str. Sf. Andrei 43, precum și a imobilului Maria Golda Natanzohn din str. Cuza Vodă 2.

x DELA A. C. F. — Sâmbătă 2 Mai ora 6 p. m., *Părintele Em. Vasiloschi* va conferenția, la sediul Asociației Creștine a Femeilor Române, despre: „Farmecul vieții trăită creștinește".

Sunt invitate la această conferință atât membrele Asociației cât și celelalte persoane care se interesează.

x *Conferință.*— Duminică, 3 Mai, ora 9 seara, va avea loc în sala de sus a Sfatului Negustoresc, conferința cunoscutului publicist bucureștean, prim-redactor al revistei „Cuvântul Liber", d. F. Dima. D-sa va vorbi despre „Charlie Chaplin și Timpuri Noui".

Conferința este organizată sub auspiciile „Cercului Studenților Evrei" din Iași.

x Dl. Dem. Crânjală, doctorand în litere (care își complectează studiile la Praga), a fost numit de Ministerul Instrucției, pe ziua de 1 Mai, asistent la catedra de slavistică dela Facultatea de Litere din Iași.

x Circulă cu insistență zvonul că pentru demnitatea de director administrativ la societatea apelor, s'a ivit o nouă candidatură, — aceia a d-lui Criveanu, pentru a cărui reușită activează unii fruntași liberali.

Inspecții protopopești

Părintele protopop Vasile Chirica a făcut mai multe inspecții în parohiile de pe valea Jijiei, interesându-se de activitatea depusă de clerici în acțiunea de moralizare a poporului.

Sf. Sa a constatat o stare îmbucurătoare din punct de vedere bisericesc, găsind pe preoți la datorie, înconjurați de dragostea norodului credincios.

Cum însă pentru cheltuelile de deplasare în județ, protopopia nu dispune de fonduri, de multe ori părintele protopop Chirica plătește din salarul său aceste cheltueli. S'ar cuveni ca deplasările protopopești să fie suportate de Prefectura de Județ și de Mitropolie, căci altfel rămâne ca la sfârșitul lunei, protopopii să nu mai aibă ce primi ca salar.

x **Contra durerilor musculare, articulare, sciatice** de natură reumatică sau gutoasă, întrebuințați **Frantzbrandwein Mentoformio Dr. Ratianu** aprobat de Consiliul sanitar Superior. Alină durerile redând buna dispoziție. Depozit Farmacia Dr. Ratianu Iași, Cuza Vodă 48.

Serbarea zilei de 1 Maiu
de către organizațiunile Muncitorești la Iași

Toate Sindicatele Muncitorești și Secțiunea Partidului Social-Democrat din Iași, vor ține în ziua de 1 Maiu orele 9 dimineața o mare întrunire publică în sala „Casei Poporului" din Strada Socola 166.

La această mare manifestare muncitorească vor lua cuvântul delegații sindicatelor muncitorești și funcționărești, Afiliate „Confederației Generale a Muncii", și al Partidului Social Democrat Secțiunea Iași.

După masă la ora 14, va avea loc o serbare câmpenească în grădina „Perjoaia".

x CONCERT.— Sâmbătă 9 Mai, ora 9 seara, va avea loc un concert de violoncel dat de *D-ra Mariana Iarosevici*, cu concursul d-lui prof. Radu Constantinescu și sub patronajul I. P. S. Mitropolitului Nicodem al Moldovei.

Va fi una din cele mai reușite manifestări artistice din viața culturală a Iașului, dat fiind talentul concertistei și programul anunțat.

Concertul va avea loc în sala Academiei de Muzică și Artă Dramatică.

The English
free course at „Seminarul Pedagogic" is given on Mondays and Saturdays from 5—6 and 6—7 p. m.

Victoria italiană în Etiopia
este amăgitoare

(Continuare din p. 1-a)

lia, în timp ce situația ei se menține... strălucită — ceeace ne-ar putea face să credem că o înăsprire a sancțiunelor ar mări fericirea poporului italian, — totuș cercetările experților nu par să se potrivească în concluzii cu optimiștii fasciști. Italia posedă rezerve de petrol, care nu pot acoperi nevoile ei mai mult de 2—3 luni.

In ce privește producția proprie a Italiei, de petrol, ea nu depășește cifra de 20,000 tone pe an, care față de consumul de 3,500,000 tone, apare ridicolă. Cât privește petrolul pe care l'ar putea furniza Albania, el nu este suficient pentru a unge macar osiile dela căruța guvernului. Aplicarea sancțiunilor petroliere ar însemna pentru Italia, paralizie. Grație divergențelor ivite în ultima vreme între Anglia și Franța, datorite atitudinii binevoitoare a Engliterei față de Germania, Italia a putut înlătura pentru câtăva vreme —spectrul sancțiunilor.

Nu este exclus însă ca pe viitor să se ajungă la o înțelegere și aceasta de sigur în defavoarea Italiei.

Anglia și Italia

Inseamnă oare succesul italian o înfrângere a Marii Britanii? Mă îndoesc de aceasta.

Ar fi pentru prima oară ca Marea Britanie să sufere o înfrângere, dela o putere de talia Italiei și ar fi exclus să ne gândim că ea ar consimți ca ducele să stăpânească drumul spre Indii. Pentruce atunci această politică de tergiversare; pentruce Marea Britanie nu intervine cu forța pentru a împedica victoria italiană? Se datorește oare aceasta declinului Angliei, sau imposibilității ei de a face față forțelor fasciste? F[illegible] considerabil indoeală că nu.

In conflictul Italo-Etiopian, Anglia nu face decât să adopte aceiaș atitudine, care a fost caracteristică politicei engleze de totdeauna.

Ea constă din două principii devenite sacre: Epuizarea inamicului prin durată și combaterea lui cu arme străine. Anglia a utilizat sancțiunile Genevei, a înarmat pe Negus și a epuizat Italia deocamdată economicește, pentruca apoi foarte ușor să poată dobândi o victorie militară. Poate că până la urmă ea va evita o ciocnire directă cu Italia. Aceasta nu o va împiedeca însă, ca în ascuns să înarmeze triburile abisiniene și să provoace neîncetate revolte contra stăpânirii italiene.

Cât privește faptul dacă Anglia ar putea susține un război contra Italiei și dacă are pregătire suficientă, mă voi mărgini să amintesc două fapte semnificative, cari dovedesc că Marea Britanie era pregătită din timp pentru ori ce eventualitate. Povestea cu li[illegible]rmări nu a fost pretext pentruca sporite.

Cu mult înainte, ea a fortificat Suezul și Adenul. Pentru alimentarea flotei sale din Mediterana a construit pipelineul care leagă Iracul cu Palestina, pornind dela Kirkul la Tripoli (Siria) și Haifa (Palestina). La Baba Gurgur se găsesc aproape 300-400 sonde cu o producție, care la unele atinge 1200 vagoane pe zi. Dupăce pe o distanță de 240 Km. ajunge la Haditha, Pipe-lineul se bifurcă, o parte traversând Siria până la Tripolis și alte transporte zilnic 1165 vagoane pe o distanță de 746 Km. prin Palestina la Haifa.

Aceasta arată lămurit, sper, că Anglia are oricând posibilități de luptă și că a luat din timp toate măsurile pentru reușita ei.

Fără îndoeală că Ducele nu va împinge fantezia sa așa de departe.

Anglia dorește o înțelegere cu Italia fascistă. Ea a dat dovadă cu planul Laval-Hoare.

Victoria italiană, sigur, se va solda cu un compromis.

EMIL GALUȘCA

Artin

CEL MAI EFICACE LAXATIV, nu provoacă dureri, nici tulburări! Nu obosește stomacul. ARTIN constituie tratamentul ideal al CONSTIPAȚIUNILOR acute și cronice.

Cu începere de mâine 1 MAI Direcțiunea Cafeului și Restaurantului

CORSO

trece asupra d-lor N. Niculescu și N. Ghițescu, care au condus și altădată, cu multă pricepere, acest frumos local.

PARCHETE DE STEJAR GARANTAT USCATE
începând dela 90 lei m. p.
FABRICA SIMON & ING. F. WAISMAN
S. I. N. C.
ȘOSEAUA MOARA DE FOC No. 16 TELEFON 162--164
Uscătorie sistem Sturtevant. Toate esențele de lemn pentru mobilă
Furnizor al d-lui Ing. E. PRAGER Constructorul Palatului Regal

REPREZENTANȚE:

București	Brașov	Cernăuți	Chișinău	Galați
Str. Virginia 16 Tel. 3 94-27	Str. Iuliu Maniu 67 Tel. 601, 441, 500	Str. Română 91 c.	Str. Cuza Vodă 24	Str. Antohi Nr. 1 b Tel. 415

Averescanii și situația politică

Dl. av. P. Pogonat despre necesitatea unui guvern prezidat de mareșalul Averescu

Zvonurile despre o eventuală criză de guvern, se accentuiază.

Ba chiar cafeneaua politică vorbește despre probabilitatea unui guvern prezidat de d. Mareșal Averescu.

Am crezut util să cerem câteva lămuriri d-lui avocat *Petre Pogonat*, decanul Baroului și președ. organizației averescane din localitate.

Foarte amabil, d. Pogonat ne spune:

—„Un guvern Averescu ar fi o reconfortare morală. In politica noastră de conducere, este, de o bucată de vreme, o lipsă de seriozitate cu acutatea unei crize, generalizate.

„Mareșalul Averescu este foarte necesar; salvator chiar. Ar fi un bine neînchipuit dacă i s'ar încredința conducerea.

Odată cu venirea lui, va înceta mincluna în expunerea situațiunei politice; va înceta abuzul în orânduirea cheltuelilor publice; va fi stăpânită dezordinea; și mă închin rugându-mă să fie hotar dinspre Nistru".

„Să dea D-zeu să fie adus la putere și să fie menținut".

Despre d. Gh. Brătianu

—„*Un eventual guvern Averescu, ar avea și colaborarea d-lui George Brătianu?*

La această întrebare d. Pogonat răspunde evaziv:

—„Personal îl stimez foarte mult pe d. G. Brătianu. Îl socot foarte patriot și-l iubesc pentrucă este un pătimaș al lucrului, pe care a căutat-o, pe când putea s'o evite. Este și el un izolat în politica de astăzi și nu om de nădejde.

Am impresia că, d. Brătianu a luat calități dela marii săi predecesori".

Nota naționalistă

—„*Cum priviți noul program de guvernare al d-lui G. Brătianu?*

—„Programul d-lui G. Brătianu nu este nou. Este programul oricărui om politic, care, deși democrat și tolerant, este patriot. Patriotismul se cuprindea în toate programele politice; dar până acum nu se născocise necesitatea unei protecțiuni speciale a elementului românesc, fiindcă nu se accentuase ca un pericol acaparearea funcțiunilor sociale de către elementul neromânesc".

„Preocuparea protecțiunii interesului național, este o obligațiune a oricărui om politic"—a încheiat d. av. Pogonat.

*

In cercurile averescane se așteaptă cu viu interes audienta d-lui mareșal Averescu la Palat.

Imediat după audiența la Rege, d. Averescu va convoca în capitală pe șefii organizațiilor din țară.

VIRGIL GHEORGHIU

x *Un incendiu* s'a declarat în comuna Belcești-Iași. Focul a distrus gospodăria săteanului Dumitru Turcu, producând pagube mari. Săteanul nu era asigurat. Se cercetează.

Incendiul din Socola

Ieșeni înaintați parchetului

sub învinuirea că au dat foc

Am relatat incendiul izbucnit acum câteva zile în cartierul Socola la proprietatea d-lor Nusen Șloimovici și Moise Schvartz.

Stabilindu-se că aceștia sunt asigurați la câteva Societăți de asigurare pentru suma de 1.400.000 lei, au fost arestați de poliție pentru cercetări.

Eri cei doi învinuiți au fost înaintați parchetului, cu actele dresate în cauză.

După interogatorul ce li s'a luat de către procurorul de serviciu cei doi comercianți au fost lăsați în libertate, urmând ca ancheta să continue.

Dosarul urmează a fi înaintat azi cabinetului de instrucție. REP.

x **Dinți albi** și sănătoși și gură parfumată se obține întrebuințând *Pasta, Praful și Apa de gură Odomenthol* care împiedică caria dentară, distruge microbii vătămători dând dinților splendoarea cuvenită. Depozit Farmacia Dr. Ratianu Cuza Vodă 48. Marca depusă.

Cercetași-aviatori

la Ateneul Tătărași

Ateneul Popular Tătărași, Secția de Educație Fizică, aduce la cunoștință tinerilor între 11—18 ani, că în conformitate cu adresa din 27 Aprilie crt. a Comandamentului Marei Legiuni de Cercetași, s'a aprobat înființarea unei centurii de cercetași-aviatori, cu sediul la Ateneu.

Inscrierile pentru această centurie, se primesc la cancelaria Ateneului, zilnic între orele 9—12 a. m. și 4—7 p. m.

O doamnă condamnată

pentru calomnie

Cernăuți 30 — Un proces care iese din cadrul comun, s'a judecat la Judecătoria mixtă din Cernăuți.

Prim președintele Curții locale administrative și Consilier la Curtea de Apel D. Ștefănescu, a dat în judecată pentru calomnie și ofensă pe soția șefului de gară Pământeni-Bălți, d-na Profira Andrievici. După dezbateri insulețite d-na Andrievici a fost condamnată la o lună închisoare.

Informații

x Deoarece mâne 1 Mai (sărbătoarea muncii) este zi de repaos legal, numărul viitor al ziarului nostru va apărea Sîmbătă 2 Mai.

x D. dr. Gr. Graur a plecat la Karlsbad pentru a-și relua ocupațiunea de medic al stațiunii.

Sâmbătă, 2 Maiu, ora 11 a. m. dl. Profesor Viggo Brøndal va ține o lecție cu studenții dela Filologia Română, vorbind despre *Franceza, limbă abstractă.*

x *Evacuare.*—Tribunalul a admis cererea de evacuare introdusă de Camera de Comerț, împotriva chiriașului ei d. Moisă Hârșcu proprietarul cafenelei „Sfat" din Str. Cuza Vodă, pentru neplata chiriei.

x La concursul ținut pentru ocuparea a 5 locuri de externi la Policlinica c. f. r. au reușit în ordinea clasificării:

D-ra Tănăsescu Mărioara, dl. Chițeag Gh., Botez Octav Gasnaș V. și Mardare Teodor.

Comisiunea examinatoare a fost compusă din d-nii Prof. dr. Radu, Docent dr. Barbelian și dr. Lăzărescu.

Bustul lui C. Cerkez e terminat

Ședința dela A.C.I.

La sediul A. C. I-ului a avut loc o ședință a comitetului pentru ridicarea unui bust lui Const. Cerchez.

S'a raportat că bustul este aproape terminat, iar suma strânsă probabil că va depăși helituelile prevăzute.

In acest caz, surplusul va fi împărțit ca ajutor, negustorilor scăpătați.

Dl. Ilie Mendelsohn, face un raport în legătură cu cele stabilite de d. primar Racoviță pentru amenajarea unui „Târg ieftin".

Domnii senator N. Gheorghiadi, Ilie Mendelsohn și M. Isac Moscovici a luat contact cu d. primar Racoviță care a promis tot concursul pentru organizarea „târgului ieftin" și a spus că e posibil ca „Luna Iașilor" să înceapă între 10-15 Maiu.

Se vor face intervenții pentru a se obține reduceri la curentul electric și tramvai în tot timpul „Lunei Iașilor".

Vif.

„Caradașca"

No. 7!

...apare Vineri 1 Mai curent, cu un bogat material local.

Dăm mai jos câte-va titluri: „Anchetă sburătoare, în cartierul Păcurari"; Cum se însoară un taxator comunal și cum face parale un oloier, care mai este și cârciumar.—Veniturile extra-ordinare ale unei farmacii sau omul cere consumă praf de talc.—Pericolul tifosului exantematic: firma „La trei păduchi".—Cimitirul nou și salteaua groparilor etc.—Ce au văzut d-nii Stan și Bran în U. R. S. S. interview de senzație, precum și alte articole ocazionale.

x EFTENIREA GHEȚEI.—Societatea „Ghiața" pentru a incuraja consumul gheței a înființat carnete de abonament, contînând 10 bonuri pentru 10 blocuri ghiață.

Cumpărând un asemenea carnet dela Societate sau de la distribuitori, se plătește numai pentru 9 blocuri, astfel se obține un bloc gratis.

x Duminică 3 Maiu ora 3 d. a. are loc Adunarea Generală Anuală a Societății Fraterna Israelită și a Spitalului „Dr. L. Ghelerter". D-nii membrii, dănătorii, prietenii instituției care n'au primit invitațiuni, sunt rugați a considera prezenta ca invitație.

x Dl. Dr. L. BALLIF s'a mutat în str. Sărărie No. 100 și consultă zilnic între orele 5—7 p. m. pentru boli nervoase și endocrine.

x *Dr. S. Goldstein* strada Academiei No. 1 (vis-a-vis de Hotel Traian) Boli de femei, Venerice, Sifilis, Diatermie. Tratamente cu unde ultrascurte pentru Metrite, Salpingo-ovarite, Blenoragie cronică, Prostatită, Impotență, Flebită, Reumatism, Artrite cronice. Cons. 10—12, 3—7.

x *Căpătați* un ten frumos și sănătos întrebuințând numai săpunul de lăcrămioare, din grăsimi vegetale perfect neutru, perfect parfumat. Depozit Farmacia Dr. Beceanu, Piața Halei Iași.

APĂRAȚI-VĂ..

Reumatismul ne tratat devine aproape totdeauna cronic și se poate spune, fără ca să fim prea exagerați, că bucuria de a trăi este atunci gonită din existență. Se știe că această boală este cauzată de îngrămădirea de acid uric; trebue deci să ne scăpăm de el. Altădată se dădea salicylat: nu vom insista asupra numeroaselor sale inconveniente. In zilele noastre există un remediu universal recunoscut și întrebuințat întotdeauna cu succes contra tuturor formelor de reumatism: este

URODONAL

cel mai puternic dizolvant eliminator al otrăvei urice

Profesorii cei mai eminenți din lumea întreagă îl recomandă și fac ei înșiși cure regulate.

Voi cari suferiți de reumatism, gută, sciatică, lumbago, turburări hepatice, calculi, luați Urodonal: este singurul tratament care vă poate reda sănătatea.

LA FARMACII ȘI DROGUERII

Biroul Technic
Nagler & Weiss
Iași Str. Păcurari 3 Telefon 181
Complect asortat cu materiale și accesorii pentru instalațiuni electrice și sanitare.—Vinde cu prețuri excepțional de reduse. Execută instalații de apă și canal. Oferte la cerere.

Stilistul Glicherie a vrut să fugă

în străinătate

însă a fost arestat la Sibiu

El avea la dînsul două milioane lei; — dar l-a jefuit un pungaș

Ne-am ocupat într'o serie de reportagii, despre isprăvile și excrocheriile senzaționale ale călugărului negru „episcopul" Glicherie, supranumit și „Rasputinul Moldovei".

Relatările noastre au fost obiect de discuție în rândurile clericilor și totodată a determinat pe conducătorii stiliștilor să-și dea seama că faptele lor sânt nelegiuite.

Primul care a înțeles acest lucru, a fost tocmai regisorul mișcării stiliste.—Glicherie.

El s'a gândit că nu mai are ce căuta pe meleagurile Moldovei și a făurit planul unei fugi în străinătate.

Intr'adevăr, un preot a înaintat Mitropoliei Iașilor un raport în care arată că „episcopul" Glicherie în drum spre străinătate, a făcut un popas la Sibiu, descinzând la un hotel de la periferie. Un pungaș însă a simțit că Glicherie are bani și a pătruns noaptea în camera călugărului, jefuindu-l.

In ziuă „episcopul" stiliștilor a descoperit jaful.

El a reclamat autorităților că a fost jefuit de suma de 2.000.000 lei l. Fiind întrebat de unde avea așa sumă respectabilă, Glicherie s'a încurcat și atunci autoritățile l-au arestat până la lămurirea cazului.

O comunicare a Patriarhului Ierusalimului

Se știe că Glicherie spunea prozeliților săi că a fost hirotonit „episcop" de Patriarhul Erusalimului.

Un cleric din jud. Neamțu a cerut lămuriri la Patriarhia din Ierusalim.

La adresa preotului moldovean, a răspuns însuși Patriarhul Erusalimului, printr'o lungă scrisoare.

Patriarhul Molaton scrie că nu a făcut arhiereu pe nici un călugăr cu numele de Glicherie Tanase, mai adaos că fusese informat despre nelegiuirile acestui monah.

Patriarhul Erusalimului își încheie scrisoarea cu o caldă urare către clerul ortodox din România, de a păstori în pace un norod pașnic și credincios.

Comunicarea Patriarhului Molaton este deosebit de interesantă și nădăjduim că va lămuri pe stiliști asupra poveștei cu hirotonirea lui Glicherie ca „episcop".

Cum a fost înmormântată Maria Gârleanu

Maria Gârleanu, „episcopița" stiliștilor a încetat din viață acum două săptămâni. In jurul morții ei domnește profund mister. Unii spun că s'ar fi sinucis; alții afirmă că „episcopița" stiliștilor a murit de tuberculoză.

Ultima afirmație e mai verosimilă, deoarece în ultimul timp Maria Gârleanu era foarte slăbită și chiar cerea să fie internată într'un sanatoriu.

Pe patul morții, Maria Gîrleanu s'a pocăit că l-a urmat pe Glicherie. Ea și-a exprimat dorința să fie îngropată în cimitirul unei biserici oficiale.

Și dorința i-a fost îndeplinită. La înmormântarea ei, n'a participat Glicherie și nici un stilist. Faptul e foarte semnificativ.

GRIGORE SPIRU

Concert de muzică educativă

Societatea de Gimnastică, Sport și muzică din localitate „secția muzicală" va prezenta cel de al treilea concert de muzica educativă, Duminică, ora 11 dim.

La pupitru va fi eminentul dirijor bucureștean, D. Th. Rogalski.

Tot la acest concert își va da concursul și d-na Aurelia Cionca dela Academia Regală din București.

In program: Mozart-Serenadă pentru instrumente de coarde. Bach-concert în Fa minor pentru piano (d-na Cionca) cu acompaniament de orchestră.

Haendel-Toccata-Solo piano, d-na Cionca-Haendel—Le forgeron harmonieux (solo d-na Cionca) și Haydn-Simfonia londoneză (orchestra).

Acest concert va fi precedat de o conferință explicativă, a d-lui Alex. Cișman, conferențiar universitar.

L. C.

Dela Asociația „Prietinii Universității"

Asociația „Prietenii Universității" (Secțiuni Unite), se întrunește Vineri 1 Mai, ora 6 p. m. în sala Marelui Colegiu de la Universitate, unde se va citi și se va discuta *raportul d-lor Prof. A. Slătineanu, Prof. I. Bălteanu și Dr. N. Căere* asupra:

Problemei sanitare și igienice a Iașului.

Apoi se vor discuta modalitățile de ținere a congresului ieșenilor din 21-23 Maiu c.

x DR. BRENER specialist mamoș, boli de femei. Cons. 2—6 d. a. Str. Banu.

CAMERĂ MOBILATĂ confortabile pentru una sau două persoane cu tot servicul; intrare separată, se închiriază în plin centru. A se adresa la ziar sub 452.

DE INCHIRIAT 1) Etajul II și III din Hotelul Traian, în total sau parțial. 2) str. Cuza Vodă No. 20 apartamentul ocupat de D-na Iamand compus din 4 camere cu hetate cu baie și atenanse. 3) strada Alexandri No. 5 trei apartamente a câte 2 și 3 camere. 4) str. Arcului No. 17 întreg etajul III. 5) str. Zugravilor 19, 3 apartamente a câte 2 camere și atenanse. 6) în Piața Cuza Vodă 3 (sub Continental) 2 prăvălii separate. 7) în str. Lăpușneanu 32 (sub Palace) 2 prăvălii separate din care una ocupată de drogheria „Leul" și alta fost ocupată de bodega „Canelus"; 8) str. Berthelot No. 3, un apartament ocupat de dl. avocat I. Spotheim. A se adresa d-lui avocat I. Seralimi, str. Alexandri 3.

x Pentru „Monitorul Oficial" orice fel de publicații se primesc la ad-ția ziarului.

CINEMA SIDOLI
Astăzi dela 3 la 12½ un spectacol fastuos, o realizare măreață
Căpitanul BLOOD
cu Errol Flynn, noua descoperire a Hollywoodului. Urmează apoi formidabila comedie
HIP, HIP, URA!
cu BERT și ROBERT cei mai buni comici ai Americei.
Complecțiare: JURNAL SONOR FOX

CINEMA PHOENIX
Astăzi dela 3 la 12, 2 grandioase premiere cu 8, 10, și 15 lei intrarea
Amantele Celebre
cu RENATTE MULLER, Dorothea Wieck, Hans Stuve
Al doilea film
Noaptea fatală
Vineri 1, Sâmbătă 2 și Duminică 3 Mai la orele 10 dimineața același program cu 8 și 5 lei

Magazinul LA JACK
anunță onor. clientelă că S'A MUTAT în STR. ANASTASIE PANU ne mai având nici o legătură cu fostul magazin din str. da I. C. Brătianu.

COMBATE GRIPA TESTA SCADE ARSIȚA

ULTIMA ORĂ

Criza liberală

D. Tătărescu anunţă că s'a înţeles cu şeful partidului

Totuşi nu s'a fixat data congresului general. Au mai rămas puncte nelămurite.

Bucureşti 30—Eri după amează a avut loc întrevederea dintre d-nii Dinu Brăteanu şi Gh. Tătărescu, spre a se hotărî asupra convocărei congresului partidului liberal.

Ieşind de la şeful partidului d. Tătărescu a declarat ziariştilor:

— „M'am înţeles cu d. Dinu Brăteanu asupra tuturor chestiunilor".

Cercurile guvernamentale socotesc ca terminate frământările din sânul partidului şi afirmă că între şeful guvernului şi acela al partidului, s'a stabilit un acord perfect, atât asupra politicei interne, cât şi asupra celei externe.

Data precisă a convocărei congresului partidului, nu s'a fixat, deoarece d. Dinu Brăteanu imediat după 10 Mai, pleacă la Royat în Franţa, spre a-şi continua cura.

In orice caz congresul va fi convocat în cel mult o lună de zile; la sfârşitul lui Mai sau în primele zile ale lunei Iunie.

Cu acest prilej d. Gh. Tătărescu va fi proclamat unic vice-preşedinte al partidului, lucru cu care este de acord şi d. Dinu Brăteanu.

Asupra comitetului de direcţie d. Dinu Brătianu a făcut unele rezerve. Totuşi se va găsi o formulă acceptabilă.

•

Azi **dimineaţă la ora 11, are loc o nouă consfătuire** la locuinţa d-lui Dinu Brăteanu.

Vor participa toţi fruntaşii, membri ai delegaţiei permanente.

Se va fixa definitiv data convocărei congresului spre a se termina orice discuţiuni.

*

Ziarul „Raza", ale cărui legături cu cercurile d-lui Dinu Brăteanu, sunt cunoscute, comentând consfătuirea dela d. Dinu Brăteanu şi întrevederea de eri după amează, arată că toţi membrii partidului sunt solidari cu d. Dinu Brăteanu; iar congresul nu poate fi convocat sub presiune.

„In ce priveşte convocarea congresului partidului, d. Dinu Brătianu a afirmat că numai după liniştirea spiritelor va găsi momentul oportun pentru a stabili dacă acesta urmează să se ţină şi la ce dată".

Situaţia la georgişti

Se dezminte existenţa unor neînţelegeri

Bucureşti 30.—Unele ziare au arătat că în sânul partidului georgist ar domni neînţelegeri şi că d. Gh. Brăteanu ar întâlni o puternică opoziţie.

Astfel se arăta că dintre cei nemulţumiţi de politica d-lui Gh. Brăteanu, ar fi d-nii C. Giurescu şi Constantinescu-Bordeni; iar dela Iaşi, d. C. Toma. Se afirma chiar că d. C. Toma ar fi hotărât ca, în cazul când nu i se va da satisfacţie, să revie alături de d. V. Iamandi, faţă de care s'a ferit întotdeauna să aibă o atitudine prea ostilă.

Aseară s'a dat un comunicat de la conducerea partidului liberal-georgist, arătându-se că în partid nu există nici o fricţiune, iar d-nii Gh. Brăteanu şi C. Toma sunt de perfect acord, în ce priveşte atitudinea partidului.

S'a împuşcat un magistrat din Caracal

Caracal 30. — Judecătorul Sică Procopiescu a venit eri la judecătorie şi după ce a semnat statul de salarii, a scris două scrisori, pe care le-a dat grefierului să le trimită la destinaţie.

A plecat apoi, fusoţit de grefier, spre locuinţa sa. In cameră, a scos un revolver încercând să se împuşte. Grefierul a vrut să-l împiedice, dar judecătorul ameninţându-l că-l împuşcă, l-a silit să iasă din cameră.

Imediat judecătorul şi-a tras un glonte în tâmpla dreaptă, încetând din viaţă după câteva ore.

In scrisorile adresate parchetului şi tatălui său, preotul Procopiescu din Corabia, nu bănueşte motivele actului disperat.

— Este anchetat la poliţie numitul Iosif Rachmil din str. Brăteanu 49 care a încercat să comită o spargere la un magazin din str. Cuza-Vodă.

— Comisia 3 a efectuat astă noapte o razie, operând numeroase arestări.

Citiţi „Opinia"

Rușii cred că Germania pregăteşte grabnic războiul

Moscova 30 — Agenţia „Tass" transmite comentariile ziarului „Izvestia" asupra numirei d-lui Goering ca dictator financiar şi economic al Reichului.

Ziarul arată că această numire are de scop o cât mai grabnică pregătire a războiului, pentru ca Germania să poată începe realizarea scopurilor sale de anexare.

*

Paris 30.— Agenţia „Havas" transmite telegrame din Berlin, prin care se arată că numirea generalului Goering s'a făcut numai în scop de a se face economii.

In cercurile industriale şi financiare germane această numire a provocat oarecare îngrijorare, deoarece se afirmă că ea a fost cerută de d. Schacht, care vrea să ducă o politică severă de dellaţie, ceiace va necesita sacrificii grele, pe care d. Sacht nu avea destulă autoritate să le impună.

Teama de Anschluss

Paris 30.—In cercurile bine informate se afirmă tot mai mult teama de o lovitură de Stat în Austria.

Se crede că Germania, folosind actualele neînţelegeri din Europa, cât şi cele din Austria, provocate de propagandiştii naţional-socialişti, va încerca să-şi pună în aplicare vechiul plan.

Mişcări de trupe la graniţa Austriei

Viena 30. — Mişcările de trupe spre graniţa din Tirol şi Salzburg au provocat o legitimă îngrijorare, mai ales că se semnalase o puternică activitate militară din partea Reichului, pe această porţiune de graniţă.

Şi la graniţa Cehoslovacă

Praga 30. — Ziarul „A-Z" afirmă că dealungul frontierei spre Cehoslovacia, Reichul construeşte numeroase fortificaţii şi se fac amenajări cu caracter strategic.

Ziarul mai afirmă că uzinele Krupp au fabricat un tun mai puternic decât celebrul tun „Dicke Berta".

Incendiu la un cinematograf

din Capitală

Bucureşti 30 — Un incendiu a isbucnit aseară la cinematograful „Lido", provocat de un scurt circuit.

A fost distrusă cabina operatorului împreună cu aparatele şi filmul.

S'a produs panică. In învălmăşeală au fost rănite câteva persoane.

Se vorbeşte iarăşi

despre remanierea cabinetului

Schimbări de subsecretari

Bucureşti 30 — In cercurile majoritare se dă ca sigură o apropiată remaniere a guvernului.

Astfel se precizează că vor ieşi din guvern d-nii subsecretari Gh. Leon şi Victor Bădulescu, făcând loc d-lor Costel Tătăranu şi Alimăneşteanu, din grupul „Păreri libere".

Pentru d. Bădulescu se rezervă o importantă legaţie.

*

Se spunea deasemeni că d. Al. Lapedatu, care se află actualmente în tratamentul unui sanatoriu austriac se va retrage din viaţa politică.

D-sa însă a anunţat pe câţiva prieteni, că la 15 Mai se reîntoarce în ţară spre a-şi relua ocupaţiunile.

Atitudinea grupului „Păreri Libere"

Bucureşti 30. — Aseară a avut loc o întrunire a grupului „Păreri libere", la locuinţa d-lui Gârboviceanu.

Au participat toţi membrii, în frunte cu d. subsecretar de stat, Aurelian Bentoiu.

S'a luat în discuţie chestiunea conflictului Tătărescu-Dinu Brăteanu, arătându-se deosebitele merite ale primului-ministru.

Toţi membrii au desemnat pe d. Gh. Tătărescu ca pe *şeful viitor al partidului.*

S'au discutat apoi tulburările provocate de extremiştii de dreapta, grupul declarându-se împotriva oricărei manifestaţii de acest fel.

Precizări în legătură cu spectacolul

oferit d-lui T. Călin

In legătură cu spectacolul oferit d-lui T. Călin Mercuri la „Teatrul Naţional" primim următoarele precizări:

— „Direcţia Teatrului Naţional a fost aceea care a venit cu propunerea de a se oferi un spectacol d-lui T. Călin, cu ocazia împlinirii a peste 20 ani de carieră. (D-l T. Călin şi-a început cariera, se pare, prin 1910).

Direcţia Teatrului, conform legii, a făcut propunerea de rigoare Consiliului de Ad-ţie. Consiliul a hotărât acordarea spectacolului, cu specificarea de a se desfăşura în condiţii de sobrietate, fără acea perindare de discursuri care interpun scene de teatru în teatru în cursul spectacolului. Aşa dar nu poate fi la mijloc de cât o ignorare totală a faptelor atunci când se dau interpretări pejorative amănuntului că actorii, şi direcţiunea, nu s'au produs între actele spectacolului cu discursuri de circumstanţă".

•

N. R.— Se ştie că aseară la Teatrul Naţional, la cererea insistentă a publicului, d. Ionel Teodoreanu a luat cuvântul dintr'o lojă şi a comunicat că Consiliul Teatrului a refuzat serbătorirea d-lui Călin. Dl. Teodoreanu a rostit un cald elogiu pentru artist, iar publicul a ovaţionat.

— Numitul Gh. Mesaroş din str. Spitalul Paşcanu 19, a reclamat poliţiei că, pe când se afla cu o femeie al cărei nume nu-l cunoaşte, la hotelul Moldova din Bd. Ferdinand 15, acesta i-ar fi sustras 6000 lei.

PIERDUT Buletinul Biroului Populaţiei Iaşi No. 36079 din 12 Iulie 1927 pe numele de Dumitriu Elisabeta din strada Perju No. 9.

Cine-l va găsi şi va uza de el, şi nu-l va depune autorităţilor în drept, va suferi consecinţele legei. Acest buletin se declară nul.

PIERDUT foaia de circulaţie No. 43298/931 pentru maşina 90 Iş., pe care o declar nulă şi mâinile oricui s'ar afla.

Ing. Hugo Nachi

DOCTOR
A. ABERMANN
consultă
BOLI DE COPII
INTERNE
RAZE ULTRA-VIOLETE
Consult. 8—9 dim. şi 3—7 p. m.
Strada I. C. Brătianu 30

Puternic incendiu pe str. Sf. Lazăr

Un puternic incendiu s'a declarat astă-noapte la locuinţa d-lui av. V. Pavel din str. Sf. Lazăr 91. Focul a izbucnit din podul clădirei şi s'a întins cu repeziciune. La un moment dat a fost cuprins de flăcări şi imobilul vecin, proprietatea d-lui Zeilic Menţ.

Sergentul din post a anunţat toate secţiile de pompieri, care au venit la faţa locului şi după patru ore de muncă, au localizat incendiul.

Pagubele sânt mari. Ambele clădiri erau asigurate.

Poliţia a întreprins cercetări.

Alegerile de la Ploeşti

Eri au avut loc alegerile municipale la Ploeşti. Astă noapte s'au dat rezultatul definitiv.

Au întrunit: guvernul 4833 voturi; naţ.-ţărăniştii 4499 voturi, Fr. Românesc 1136; naţional-creştinii 565; iuliniştii 244; socialiştii 54 şi independenţi 41 voturi.

A luat: guvernul 19 locuri în consiliu; iar naţ.-ţărăniştii 17 locuri.

In împrejurările de astăzi, succesul naţ.-ţărăniştilor este semnificativ.

Mişcarea grevistă a studenţilor medicinişti

Bucureşti 30. — Studenţii medicinişti de la universitatea din capitală s'au întrunit eri, spre a lua hotărâri de solidarizare cu colegii arestaţi în urma incidentelor de la Tg.-Mureş.

Au fost convocaţi la o consfătuire, toţi fruntaşii medicinişti de la facultăţile din ţară şi s'a hotărât o grevă demonstrativă de 3 zile.

După 3 Mai, se va declara greva generală.

x Pentru „Monitorul Oficial" orice fel de publicaţii se primesc la ad-ţia ziarului.

O mare demonstraţie

naţ.-ţărănistă la 14 Mai, în Bucureşti

Bucureşti 30. — Azi dimineaţă la ora 10, se întruneşte biroul partidului naţional-ţărănesc, spre a lua ultimele măsuri în vederea marei manifestaţii de la 14 Mai.

Se afirmă că vor veni în Capitală, cu acest prilej, peste 200 mii de naţional-ţărănişti, din toate judeţele ţării.

Tot pentru a se hotărî asupra celor ce vor avea loc la 14 Mai, a fost convocată pentru mâine dimineaţă, delegaţia permanentă a partidului.

Informaţiuni

x ALEGEREA EPISCOPULUI DE CLUJ. — **Congresul naţional-bisericesc, întrunindu-se eri, a ales ca episcop al Clujului pe pr. prof. N. Colan, rector al Academiei teologice din Sibiu, — cu 120 voturi.**

Au mai întrunit pr. arhim. Iuliu Scriban 16 voturi şi arhim. Cezarie Păunescu 3 voturi.

Astfel, ardelenii au făcut şi de data aceasta regionalism-exclusivist, respingând orice candidatură din vechiul regat.

x VIZITA UNUI SAVANT DANEZ. — **Vineri 1 Mai ora 6 p. m. dl. Profesor Viggo Brönsdal, dela Universitatea din Copenhaga, va vorbi la Iaşi despre *Hamlet, prince de Dänemark.*, *Histoire d'une légende.* Intrarea liberă.**

x ***Societatea Ofiţerilor Rezervă şi Retragere* „Regele Carol II" convoacă pe toţi membrii, Sâmbătă 2 Mai ora 10 a. m. la Cercul Militar.**

AUR dinţi coroane lei **140** gr
AUR 18 K. „ **118** „
Cântărim la farmacie.
Atenţiune. La No. 82 Brătianu 82 Leon G. vis-a-vis de Marzescu

x **Consiliul de Război a condamnat ieri pe soldatul Popescu Vasile din reg. 7 Călăraşi, la 1 an închisoare pentru furt şi dezertare.**

D-nii Corneliu Codreanu şi Stelescu

transportaţi la Galaţi sub stare de arest

Bucureşti 30—D-nii Corneliu Zelea Codreanu şi av. M. Stelescu, neprezentându-se la un proces pe care-l aveau la Galaţi, au fost arestaţi aseară la locuinţele lor din capitală.

In cursul nopţii, ei au fost transportaţi sub stare de arest, la Galaţi.

Înaintări în armată

cu prilejul zilei de 10 Mai

Bucureşti 30.- M. S. Regele a semnat decretul de înaintări în armată, cu prilejul zilei de 10 Mai.

Au fost înaintaţi la gradul de general de brigadă coloneii Racoviţă, Traian V. Iliescu şi Eug. Vârtejanu.

ORA 12

Consfătuirea de astăzi dela d. Dinu Brătianu

O formulă de împăcare

Bucureşti 30.—Azi dimineaţă a avut loc o consfătuire la locuinţa d-lui Dinu Brăteanu. Au participat toţi fruntaşii partidului, dintre cari d-nii Juvara, Al. Donescu, C. Xeni, Manolescu-Strunga, V. Iamandi, Nicolaescu etc.

Şeful partidului i-a pus în curent cu cele discutate la întrevederea cu d. Tătărescu şi acordul survenit.

•

In vederea congresului general al partidului, cercurile conducătoare dau ca sigură următoarea formulă, în ce priveşte conducerea partidului: şef al partidului, d. Dinu Brăteanu; vice preşedinte d. G. Tătărescu; iar secretar general, d. V. Iamandi.

Acord comercial ruso-german

Berlin 30.— Agenţia „D. N. B." transmite ştirea că între ministrul Sovietelor la Berlin şi d. dr. Schacht, s'a încheiat un acord comercial al celor două ţări, pe timp de un an.

Plăţile se vor efectua în bani-numerar.

Mare solemnitate la Maglavit

Craiova. 30.—La Maglavit se fac mari pregătiri pentru ziua de Sâmbătă 2 Mai, când va avea loc o importantă solemnitate religioasă.

Anume, se vor sfinţi 5 fântâni, dintre cari una făcută de Petrache Lupu.

Şi-au anunţat participarea peste 50 de mii de credincioşi.

Cum a fost transportat Coroi la Bacău

Botoşani 30—Precum se ştie, banditul Coroi a fost transportat la Bacău, unde i-a fost strămutat procesul.

In ziua când trebuia să fie îmbarcat în vagonul dubă, temutul bandit nu vroia să iasă din celulă, deoarece se temea că va fi împuşcat.

Numai cu mare greutate a putut fi scos şi transportat la gară.

STOFE DE PRIMAVARA
CULORI ŞI DESENE EXCLUSIVE AU SOSIT LA
EDUARD

Comitetul Şcolar al Seminarului Teologic „Veniamin Costache" Iaşi
Nr. 234 din 20 Aprilie 1936
CONVOCAREA II-a

P. P. C. C. şi Domnii membri sunt convocaţi în Adunarea Generală a Comitetului Şcolar al Seminarului Teologic „Veniamin Costache" Iaşi, pe ziua de 3 Mai 1936, ora 11.30 dim., în cancelar a şcolii, la ordinea zilei fiind:

1. Aprobarea şi votarea bugetului Comitetului Şcolar, pe anul financiar 1936 | 1937;
2. Diverse.

Aceasta fiind a doua convocare, adunarea generală se va ţinea luându-se hotărâri cu orice număr de membri prezenţi.

Preşedinte,
† *Arhiereu Grigore Leu*
Secretar, Pr. I. Negoiţă

Cel mai mare tenor al lumii de la Caruso, BENYAMINO
GIGLI
cântă arii din opere celebre în primul său film
Nu mă uita
cu MAGDA SCHNEIDER
Duminică la Sidoli

ANUL XXXII No. 8719

ABONAMENTE

Lei 350 pe un an
180 „ 6 luni
90 „ 3 „
1900 Instituții publice

ATELIERELE TIPOGRAFICE
IAȘI. — STR. LĂPUȘNEANU 37

Telefoane { Redacția 391 / Administrația 394 / Serviciul de noapte 367

8 PAGINI 2 LEI

OPINIA

Ziar popular cotidian

DUMINICA 3 MAI 1936

Premii Gratuite
SERIA 65-a | Bon No. 53

Societatea „Junimea“

și rolul Moldovei în făurirea culturei romînești

Înainte și după unirea principatelor, fără valahă s'a remarcat prin'o activitate politică, transplantând-brusc și fără alegere— formei politice ale apusului, în societatea românească.

De aceia ne-am ales cu o structură politică hibridă, înecată în birocratism și ce o moralitate.... în fenu cunoscut!

Moldova, în tot acest timp, — fără de pronunțată tradiție culturală—s'a ocupat de înviorarea și propășirea culturei românești, sub influența culturii apusene. Însă amorțul cultural din Europa civilizată s'a făcut cu moderațiune și printr'un admirabil spirit critic, așa încât spiritul național să nu fie înăbușit și falșificat de spiritul străin.

Criticismu moldovenesc *a făurit o temeinică cultură românească în pas cu mișcarea europeană și a dat cei mai de seamă reprezintanți ai literaturei și științei române.*

Acțiunea critică din Moldova se precizează cam pe la 1840, având ca promotor pe Mihail Kogălniceanu. Au urmat în același spirit C. Negruzzi, Alecu Russo, Alecsandre etc. Apoi Societatea „Junimea“ din Iași cu Titu Maiorescu; spiritul critic al lui M. Eminescu; mișcarea socialistă cu revista „Contemporanul“; curentul poporanist cu „Viața Românească“. Aceiaș continuitate critică se observă și astăzi (un rol demonstrativ îl are revista „Însemnări Ieșene“) fiind iarăși multă nevoe de influența Moldovei pentru a stăvili buruienismul care se îndeseșie în umbra capitalei politice a țării.

*

In acest mare curent critic moldovenesc, care a condiționat cultura poporului nostru, rolul de căpetenie l-a jucat, desigur, Soc. „Junimea“ din Iași, dela a cărei întemeiere serbăm astăzi răstimpul de șapte decenii.

Trăim vremuri grele, de mare cumpănă. Ne zbatem în criză economică, criză morală și criză a spiritului. Ne trebuesc eforturi deosebite pentru a ne ridica din nou în spirit, a păstra curat și a desăvârși tezaurul cultural pe care geniul Moldovei l-a dat poporului român. De aceia, ca o îndrăvenire de puteri și un îndemn la muncă, e nemerit să reîmprospătăm trecutul. Și n'am putea-o face mai bine decât comemorând Soc. „Junimea“ și reamintind rolul ei selectiv și creator în viața spirituală a neamului.

Cum a luat ființă Soc. „Junimea“ din Iași

In „Amintirile“ sale, G. Panu povestește precum urmează, felul în care a luat ființă Societatea „Junimea“ din Iași:

„La fiecare banchet de aniversare a înființării societății *Junimea*, Iacob Negruți avea specialitatea ca să stabilească în mod exact data întemeerii *Junimei*, și totuși cursul de vreo 14 ani nu a reușit complect să o stabilească! De ce? Fiindcă îndată ce oratoru —bine înțeles, într'un discurs umoristic — determina o dată oarecare, o droae de întreruptori, vociferând, îi aruncau cele mai energice dezmințiri. Oratorul obosit și dominat de un tumult asurzitor, era nevoit să se așeze și să renunțe la restul cuvântării.

Atunci, ca un mijloc de conciliare, se scula Vasile Pogor și striga: „Domnilor nu vă mai certați degeaba dela data înființării societății noastre, căci părerile sunt așa de împărțite încât pentru o societate atât de disciplinată ca a noastră, acest lucru este mărul de discordie; de aceia eu propun să votați următoarea dată asupra căreia cred că avem să convenim cu toții... Să convenim, domnilor, că originile *Junimei* se pierd în noaptea timpurilor“...

In toți anii această propunere era aclamată și consacrată.

Soluțiunea însă nu mulțumea pe toți. Iacob Negruți, cel mai recalcitrant, protesta *in petto* și urma cu investigațiunile mai departe,— așa că, în cursul acelor mulți ani, a ajuns la oarecari descoperiri destul de însemnate asupra originei *Junimei*, însă nu de tot complecte.

Așa, domnul Negruți, a stabilit deocamdată anul înființării: acela de 1863. A ajuns domnia-sa deasemenea să stabilea că și luna, luna Februarie—mi-se-pare; a ajuns să stabilească și locul unde s'a zămislit ideea, anume în dreptul unui fânar de lângă poarta bisericei Trei-Sfetitelor. Ca să se stabilească acest fânar, controversa a durat mai mulți ani.

Domnul Maiorescu pretindea că eșind din curtea școalei normale, unde era director, împreună cu domnul Pogor, într'o seară, s'au oprit amândoi în dreptul fânarului amintit și acolo le-a venit ideea înființării unei societăți; Pogor însă pretindea că a mers împreună cu Maiorescu până la un alt fânar, acel din dreptul bisericei catolice și că acolo le-a venit geniala idee. După multe apeluri la memorie și după lungi discuții, Pogor a sfârșit prin a se ralia la părerea domnului Maiorescu.

Prin urmare anul, luna și fânarul erau determinate.

Asupra însă a zilei acestei memorabile date, societatea *Junimea* n'a putut să se învoiască niciodată; ea era împărțită în două tabere absolut ireconciliabile. Una pretindea, expresia de astăzi, că fericitul eveniment a avut loc într'o Mercuri; cealaltă, într'o Vineri. Unii se intitulau Mercuriști; ceilalți Veneriști. Vă puteți închipui la câte glume și jocuri de cuvinte dădeau loc aceste două denumiri.

Și în urma mu tor și multor discuții furtunoase, tot părerea lui Vasile Pogor fu găsită mai bună, că de vreme ce societății *Junimea* nu i se putea determina ziua de naștere, a unci e mai preferabil ca să se declare că orîginele ei se pierd în noaptea timpurilor!“

La comemorarea societății literare

„JUNIMEA“ DIN IAȘI

Se sărbătorește în cetatea culturei 70 ani de când a luat naștere în Iași societatea literară privată, fără statute, „*Junimea*“ între anii 1863—1855, prin adunări săptămânale ale iubitorilor de literatură, știință și ai limbei strămoșești; adunări ținute la Titu Maiorescu profesor și critic literar, la Vasile Pogor fost președinte la Curtea de Apel Iași și scriitor, apoi mai târziu la Iacob Negruzzi scriitor și poet etc.

Titu Maiorescu era sufletul acestei societăți, care a luat avânt după 17 Mai 1865 dată la care Maiorescu a fost achitat și reintegrat după procesul inscenat în urma votului de blam dat de profesorii universitari, „pentru abuz de putere“—ca fost director al Institutului în 1861 —institut academic ce purta numele de „Vasile Lupu“ și funcționa la „Trei Erarchi“ Iași.

Afară de aceștia, au mai fost membri de la înființare chiar: P. P. Carp, Teodor Rosetti, Neculai Ganea (pe atunci la Fălticeni), Leon Negruzzi fost prefect, cum și mulți scriitori, poeți și autori români în frunte cu bardul dela Mircești Vasile Alecsandri, Eminescu, diacon și institutor Ioan Creangă povestitorul dela Humulești, A. Naum ș. a.

La început întrunirile erau intime, se citeau în comun toate scrierile românești de pe atunci, căutându-se a se stabili un criteriu comun asupra scrierei și înțelegerei limbei românești, asupra formei, a respectărei adevărului științific și asupra coordonărei elementelor naționale în dezvoltarea culturei românești.

Scrierile sau rezumatele, se publicau în organele de publicitate de pe atunci „Foaia Moldovei“, „Buciumul“ lui Codrescu ș. a. iar la 1 Martie 1867 a luat naștere revista „*Convorbiri Literare*“ care a străbătut deceniile și continuă și astăzi să apară. Acest organ de manifestare a „Junimei“ pentru promovarea culturei și literaturei românești, a activat intens dela început, publicând tot ce s'a scris mai de samă de poeții și scriitorii noștri.

Vorbind despre „Convorbiri literare“ trebuia să amintim ca Jacob Negruzzi președintele „Academiei Române“—care s'a stins din viață mai anii trecuți la o frumoasă vârstă—a condus și îndrumat revista peste 28 ani.

Povestitorul Creangă și-a tipărit aici poveștile sale minunate; asemenea au publicat Eminescu, Alexandri, A. Naum, Caragiale și tot șirul lung al celor mai de samă scriitori printre care N. Ganea, Gorovei ș. a.

Tot aici s'au publicat scrisorile lui Ioan Ghika, criticele lui Maiorescu; Traducerile din „Divina comedie“ ale lui N. Ganea; „Othello“ și „Machbeth“ a lui P. P. Carp „Faust“ al lui V. Pogor în tovărășia lui Scheletti; studii de A. D. Xenopol, G. Panu etc. etc.

Curentul stârnit și sprijinit de această „*Alma-Mater*“ a culturei și literaturei naționale, a fost îndrumător principal pe întinsul pământului românesc; iar serbătorirea organizată acuma reînvie o clipă scumpă din gloria trecută a Iașului cultural, în splendidele zile ale primăverei actuale!

LEONIDA I. GHEORGHIU

La proslăvirea „Junimei“

Cum s'a restaurat Bojdeuca lui Creangă

Din inițiativa d-lui deputat Em. Ceicovski, istorica bojdeucă din Țicău a lui I. Creangă, a fost restaurată, de așa manieră, în cât vizitând-o, îți face impresia că marele povestitor din Humulești a părăsit-o cu câteva clipe mai înainte.

D. Ceicovschi avâne concursul larg al d-lui primar Racovițză, a izbutit să petruiască strada până la intrarea în curtea lui Creangă, construind o locuință specială pentru paznicul bojdeaucei, care a și ost instalat acolo.

Dl. Gr. Trancu-Iași, președ. Cercului ieșenilor din București, a trimis suma de 12 mii lei pentru reparațiunile necesare. iar d. președinte M. Ieșanu a colectat și d-sa o sumă de bani în acest scop.

In odaia lui Creangă, pe o mesuță s'a așezat ceaslovul din timpul diaconiei sale, pedeasupra căruia stau ochelarii lui Creangă.

Iar d-na Florica Ceicovski a procurat scoarțele necesare, executate de modelul scoarțelor din jud. Neamț,—județul lui Creangă.

Pe pereții bojdeucei s'au aranjat diferite tablouri din epoca lui Creangă și a „Junimei“, colectându-se tot odată cărțile sale didactice („Învățătorul copiilor“,) și tot ce s'a mai găsit din biblioteca sa.

Pentru complecta terminare a lucrărilor mai este nevoe de o sumă de circa 60 mii lei; întrucât urmează a se drena locul din împrejurimi și a se consolida terenul.

Astfel restaurată, istorica bojdeucă devine un adevărat muzeu la înălțimea... bogății lui Creangă.

In zilele în care proslăvim „Junimea“, și pe corifeii ei, vizitarea bojdeucei în care Creangă a găzduit pe Eminescu și a fost vizitat de Maiorescu și Iacob Negruzi, și ceilalți corifei luminiști, va complecta această pioasă evocare aranjată precum se știe, de către d. primar Racovițză și de veneratul nostru concetățean d. Const. Meissner, care va prezida comemorarea de la Teatrul Național rezervând selectei asistențe, o adevărată surpriză jurnalistică.

ARALD

Cu prilejul comemorării „Junimei“

Oameni și aspecte din Iașul de altă dată

Cum era centrul Iașului - Consiliul comunal întinde căciula albă - I. Ianov director de gazetă

3 Mai,—comemorarea „Junimei“. Ce va fi mâne Duminică la „Teatrul Național“, se va vedea.

Centrul Iașului, din vremea „Junimei“, avea un alt aspect. Strada Cuza-Vodă se numea strada *Golia*, după numele unei mânăstiri din centrul Iașului. Această mânăstire adăpostea nebunii, goi și flămânzi. Șeful instituției era un medic de origină poonă, care avea ca unic sistem, *bătaia* și *întrarea* la duș. A fost la urmă nevoit să părăsească Iașul.

Azi la spitalul Socola se găsesc oameni, care, deși vindecați, totuși de teama unei reveniri, rămân la spital, unde au o căutare medicală neasemuită și o bună îngrijire.

Partea din str. Cuza-Vodă, de la administrația financiară până în Piața Unirii de azi, avea un aspect turcesc. Nu exista palatul Braunstein, — ar în locul percepției se găsea *Banca lui Iacob de Neuschotz*, marele filantrop.

Chiar în colțul străzii, spre Piața-Un rei, era cârciuma lui *Berșin Horn*, cu vinurile sale renumite din viță veche moldovenească.

Piața Unirei a fost realizată mult mai târziu de *Tucu*, ajutor de primar liberal.

Una din figurile cele mai populare, din rândurile junimiștilor, era de sigur *Ioan Ianov*. Avea toate calitățile perfectului junimist, — și în primul rând, gluma și vorba de spirit. Fiind consilier comunal, Ianov luă parte la discuția bugetului.

— Ce ați discutat? întrebă un prieten pe Ianov. Și răspunsul:

— „Am întins o căciulă albă, dar tot așa a rămas“.

Și vorba a prins! — consiliul comunal întinde căciula albă.

Nu trebue uitat, că în ultimii ani, Ianov a fost directorul ziarului cotidian „*Moldova*“, care se tipărea la tipografia *Ionescu*, din str. Alexandri. Ianov era un excelent director de gazetă. Nu se cunoșteau „aperitivele“ de azi; — însă Ianov cinstea pe ziariști cu *cafeluțe turcești* și țigări fine.

Revista „*Convorbiri literare*“ se vindea foarte bine, fiind savurată de ieșeni. Aceasta, până la apariția „*Contemporanului*“, scos de frații Nădejde, — care prin criticele sale curajoase, a câștigat opinia publică, în bună parte.

Dar vom mai povesti.

DAN.

P.S. Grigorie, episcop al Argeșului

O alegere chibzuită și binemeritată

Din activitatea noului episcop — Succesiunea la vicariatul Mitropoliei Moldovei

In ședința dela 30 Aprilie, congresul național bisericesc a ales pe P. S. Arhiereu Grigorie Leu Botoșăneanu, ca episcop al Argeșului.

Hotărârea înaltului for bisericesc este—fără îndoială— o cinstire a vredniciei prelatului moldovean; dar în acelaș timp dovedește prietenia și frățietatea ce domnește în rândurile clerului din vechiul regat.

Frățietatea dintre clerul moldovean și cel muntean, dăinuește încă de mult.

Multe eparhii din Muntenia au fost cârmuite de prelați moldoveni.

Depildă Mitropolitul Iosif Naniescu înainte de a veni la Iași, a dirijat multă vreme treburile epicopiei de Arges. Apoi I. P. S Mitropolit Visarion Puiu al Bucovinei a cinstit această eparhie cu vrednicia Sa.

Și se pot cita multe alte cazuri de vlădici moldoveni care au făcut ziduri sufletești și materiale pe glia muntenească.

Și acum Curtea de Arges, prin votul adânc chibzuit al congreeului național bisericesc, e fost învrednicită toi cu un vlădică moldovean: *cu arhiereul Grigorie.*

Alegerea i. S. Arhiereu Grigorie ca episcop al Argeșului este și un învățământ de care ar trebui să ia exemplu clericii ardeleni: *exemplul unității în biserică, — rupând odată pentru totdeauna zăgazurile regionalismului.*

Noi aceștia dela „Opinia“, cari todeauna am apreciat pe

Continuarea în pag. 2-a

P. S. GRIGORIE
episcop al Argeșului

Din toată lumea

Succes electoral

Alegerea comunală de la Ploești a însemnat un mare succes al partidului naț.-țărănesc.

Țăraniștii au egalat guvernul, lăsând cu mult în urmă celelalte partide.

Dacă partidul țărănist ar fi rămas întreg (cuvalid știi și iuniniștii), guvernul ar fi fost pus în mare minoritate.

Se dovedește încă odată că partidul-țărănist are mare suprafață electorală, bucurându-se de „încrederea țării“.

Mai rămâne de obținut cealaltă condiție constituțională; „încrederea Coroanei“. Și tocmai asta e mai principală.

Din viața regelui Fuad

Defunctul rege al Egiptului, Fuad I, fusese victima unui atentat săvârșit încă acum 30 și ceva de ani, de către vărul său, Prințul Seiffeldin. Un glonte îl nimerise în gât; a scăpat însă cu viață ca prin minune. Deatunci Suveranul Egiptului a suferit foarte mult depe urma ranei căpătate și în cele din urmă, deacolo i s'a tras moartea.

Fiul lui, prințul Faruk, moștenitorul tronului egiptean, are vrâstă de 16 ani. Până acum a fost în Anglia unde își făcea studiile. Are înclinări deosebite pentru sporturi; în special îi place atletismul, tenisul și călăria. Deasemeni Prințul Faruk are aptitudini pentru studiile literare.

Poporul egiptean și-a pus toată nădejdea în el...

In anul 2000

O doctoriță engleză a făcut recent, la un congres al medicilor, o interesantă comunicare, asupra femeii în anul 2000.

In acele timpuri, afirmă ea, sănătatea va fi aproape perfectă. Nu vor mai exista, nici reumatisme nici tuberculoză. Grație higienei și institutelor de înfrumusețae, femeile vor păstra chiar la bătrânețe, aparența unor fete tinere de 20 de ani.

Femeile nu se vor mai ocupa cu gospodăria: lenjurile, vesela și cea mai mare parte din îmbrăcăminte, vor fi din hârtie și aruncate apoi, ca lucruri fără valoare.

Insă — adaugă doctorița — un singur lucru va rămâne neschimbat: instinctul maternității.

Perpetuum mobile

Savanții au căutat îndelung însă n'au găsit miraculosul „perpetuum mobile“ adică secretul de a dezlănțui mișcarea eternă.

Un suedez a făcut totuși progrese remarcabile în această direcție.

In orășelul Oerobrio din Suedia, există o pendulă care merge neîntrerupt, din anul 1916, fără să aibă nevoe de vre-un montaj special. Mașinăria merge de la sine.

Pendula aceasta ciudată e alcătuită din șase cutii metalice care, sub influența variațiunilor atmosferice, pun în mișcare un angrenaj. Intervenția omului e cu totul înlăturată.

Inventatorul afirmă că pendula nu se va opri decât atuncea când cutiile metalice și angrenajul vor fi cu desăvârșire uzate. Adica peste două sau trei sute de ani.

Să așteptăm...

Mareșalii armatei roșii

Armata Sovietică este condusă de cei cinci mareșali. Comandantul suprem este mareșalul *Voroșilov*, fost, pe vremuri, lucrător; apoi *Tukacevski*, fost ofițer țarist, aghiotant al lui Voroșilov; *Segarov*, fost ofițer țarist, actualmente prietenul lui Stalin, și șeful marelui stat major; *Budieni* fost subofițer al armatei țariste, astăzi inspectorul cavaleriei sovietice și *Blucher*, fost lucrător, șeful armatei din extremul Orient.

Cinci mareșali dispun de soarta a 23 de corpuri de armată.

CETIȚI
ULTIMA ORA

O INOVAŢIE A RESTAURANTULUI VEGETARIAN
După un relache făcut câtva timp
RESTAURANTUL VEGETARIAN
DIN PIAŢA UNIREI (sub Ho el Traian) a pus în vânzare CU INCEPERE DE ASTĂZI excelentele sale PRĂJITURI, cari se vând numa cu **LEI 5 (în loc de 6)**
In acest preţ intră şi bacşişul chelnerului. — Vizitaţi deci zilnic
RESTAURANTUL VEGETARIAN
care este asortat cu prăjituri fine şi proaspete.

DOCTOR
SOLO SCHREIFEL
Specialist in Boli de piele Venerice, syfilis
Diagnostic precoce al syfilisului prin examenul ultramicroscopic
Diathermie
Raze Ultra Violete
consultaţii şi tratamente
7—10 dim. şi 2—9 seara
Str. Anastasie Panu 70
(vis-a-vis de Palatul Administrativ)

Doamnă! Eleganţa Dvs. depinde de modul cum vă aranjează
BURTIERA, SUTIENUL ŞI CENTURILE „SCANDAL"
Comandaţi-le deci numai la Corseteria
„MICUL PARIS"
IAŞI, STRADA CUZA VODA 50
care le execută în mod ireproşabil în fabrica proprie, la preţuri de concurenţă

Dacă, junghiu răceli, ia

Testa

Prefectura Judeţului Iaşi
Biuroul licitaţiilor
PUBLICAŢIE Nr. 6280

Se aduce la cunoştinţa celor interesaţi, că în localul Pefecturii de Judeţ, situată în Palatul Administrativ din str. Palat se va ţine la datele specificate mai jos, licitaţie publică cu oferte închise şi sigilate.

Termenul întâi la 30 Aprilie 1936 orele 13 şi în caz de neadjudecare se va ţine a doua licitaţie la 11 Mai 1936 orele 13 precum şi tratare prin bună învoială la 22 Mai 1936 orele 13, pentru aprovizionarea cu piatră spartă şi reconstruiri de poduri, pe următoarele şosele judeţene:

1. Iaşi—Răducăneni—Huşi, porţiunea Osoi—Costuleni km. 19+000—28+600, a 640 m. c. piatră spartă valoare lei 89450.

2. Iaşi—Răducăneni—Huşi, porţiunea Abator km. 0+000, 1+600 a 580 m. c. piatră spartă, valoare lei 161.940.

3. Iaşi—Ţuţora—Prut, porţiunea Tomeşti-Ţuţora km. 57 64+600 a 750 m. c. piatră spartă valoare lei 175.960.

4. Iaşi—Răducăneni—Huş, porţiunea Tomeşti-Osoi km. 8+400—18+000, a 1100 m. c. piatră spartă valoare 183.070 lei.

5. Iaşi-Ţuţora-Prut, porţiunea Iaşi-Tomeşti km. 52+000, 57+000 a 900 m. c. piatră spartă, valoare lei 199.000.

Reconstruirea podurilor a câte 6.50 m. lungime pe şoselele Belceşti—Tg. Frumos:
Km. 2+248 lei 42.000.
Km. 2+356 lei 43.000.
Km. 6+124 lei 48.000.

Plata se va face din bugetul judeţului pe 1936 | 37.

Licitaţia se va ţine în conformitate cu art. 88—110 inclusiv legea contabilităţii publice, reg. Of. central de licitaţii şi normele publicate în „Monitorul Oficial" No. 127 din 4 Iunie 1931.

Toate persoanele, cari vor lua parte la licitaţie, vor depune pe lângă ofertă şi o garanţie de 5 la sută din valoarea furniturii oferite, în plic separat, în numerar sau efecte garantate de Stat, consemnată în recipisa Administraţiei Financiare Iaşi sau Casa de Depuneri, iar oferta se va face numai în conformitate cu caietele de sarcini, cari pot fi văzute în fiecare zi dela ora 11—12 a. m. în localul Prefecturii din str. Palat.

Prefect, T. ZPA
p. Şef, Serv. Financiar
V. Şuhan

CINEMA SIDOLI Astăzi
se reprezintă fantastica realizare
CAPITANUL BLOOD
cu Errol Flynn, noua descoperire a Holywoodului. Urmează apoi formidabila comedie
HIP, HIP, URA!
cu BERT şi ROBERT cei mai buni comici ai Americei.
Compleclare: JURNAL SONOR FOX

AZI LA Cinema PHOENIX
cu 8, 10 şi 15 lei
JUANITA
realizat cu orchestra de ţigani RODA-RODA
Al doilea film
NOAPTEA FATALA
O realizare poliţistă după documentele poliţiei secrete ale Londrei
Mâine Duminică 3 Mai la orele 10 dimineaţa acelaş program cu 8 şi 5 lei

Mica Publicitate

CAMERĂ MOBILATĂ confortabile pentru una sau două persoane cu tot serviciul; intrare separată, se închiriază în plin centru. A se adresa la ziar sub 452.

DE INCHIRIAT 1) Etajul II şi III din Hotelul Traian, în total sau parţial. 2) str. Cuza Vodă No. 20 apartamentul ocupat de D-na Iamandi compus din 4 camere parchetate cu baie şi atenanse. 3) strada Alexandri No. 5 trei apartamente a câte 2 şi 3 camere. 4) str. Arcului No. 17 întreg etajul III. 5) str. Zugravilor 19, 3 apartamente a câte 2 camere şi atenanse. 6) în Piaţa Cuza Vodă 3 (sub Continental) 2 prăvălii separate. 7) în str. Lăpuşneanu 32 (sub Palace) 2 prăvălii separate din care una ocupată de drogheria „Leul" şi alta fost ocupată de bodega „Canelus"; 8) str. Berthelot No. 3, un apartament ocupat de dl. avocat I. Spotheim. A se adresa d-lui avocat I. Serafimi, str. Alexandri 3.

DE INCHIRIAT două camere cu antret şi bucătărie, apă, canal, camară rece şi camară pentru lemne cu lumină electrică în strada Trei Erarhi 2.

DE INCHIRIAT 3 camere şi o bucătărie, viraj, camară de lemne, pivniţă, apă, lumină, sau 2 camere şi bucătărie, camară de lemne etc. A se adresa str. Albineţ 14 bis.

DE INCHIRIAT în str. Vasile Conta 13 apartament compus din 4 camere, bucătărie, baie complect instalată—precum şi apartament compus din 3 camere luminoase în subsol şi acces la o pivniţă mare boltită. A se adresa propr. C. Steig, str. Trei Erarhi 9.

Cel mai mare tenor al lumii dela Carusso, BENYAMINO
GIGLI
cântă arii din opere celebre în primul său film
Nu mă uita
cu MAGDA SCHNEIDER
Duminică la Sidoli

Direcţia Generală C. F. R.
PUBLICAŢIE

Se aduce la cunoştinţa generală că, în ziua de *Luni 11 Maiu 1936, ora 11 a. m.* se va ţine o licitaţie publică la sediul Inspecţiei de Mişcare Cluj, str. Calea Mareşal Foch No. 51 A. pentru:

Concesionarea bufetului din staţia Reghin.

Condiţiunile de licitaţie se găsesc publicate în foaia licitaţiilor C. F. R. Informaţiuni detailate se pot lua la Inspecţia de Mişcare, arătată mai sus,—Biuroul M. 5.
No. 28752 R.A. 1936

Direcţiunea Mişcării

Dela asociaţia absolvenţilor şcolilor de meserii

Regionala Cuza Vodă-Iaşi (str. Lascar Catargi 23) a Uniunii Generale a absolvenţilor şcoalelor superioare şi inferioare de arte şi meserii din întreaga ţară, face cunoscut tuturor absolvenţilor şcoalelor de meserii de toate gradele că, în ziua de 3 Maiu c. t. ora 10 dim. va avea loc adunarea generală de sfârşit de an.

Aceasta fiind a doua convocare, adunarea se va ţine cu orice număr de membri prezenţi.

La ordinea de zi, va fi: 1) Darea de seamă a activităţii pe anul trecut; 2) Descărcarea contului de gestiune; 3) Alegerea noului comitet; Programul de activitate pentru anul viitor.

O tînără ieşancă
sechestrată la o rudă a ei din Dorohoi
Curioasă reclamaţie în cercetarea parchetului

O curioasă reclamaţie a fost prezentată parchetului de către d-na Elisabeta Ariton din Şoş. Păcurari.

Reclamanta arată că în urmă cu câţiva ani a dat spre creştere o fată a ei anume Leontina, unei rude din Botoşani.

Neprimind de o vreme veşti despre fată fată, s'a dus să vadă ce s'a întâmplat cu dânsa.

La Botoşani d-na Ariton, a fost informată că fata s'ar afla la o altă ruda anume Maria Cordăreanu din Dorohoi, care refuză a o elibera.

Parchetul a dispus cercetarea cazului.

Iar specula cu pînea
Lipsa de control
municipal la brutării, avantajează abuzurile pitarilor

Am înregistrat plângerea unui cetăţean, că a cumpărat pâne dela o brutărie din Tg. Cucului, care cântărea 750 grame.

Trebue să subliniem că aceiaş situaţie se poate constata la foarte multe pitării din localitate.

Deseori pânea e în greutate de 700—750 grame—iar ceia ce-i mai trist, e că controlul municipal e complect insistent de o bucată de vreme.

Brutarii trimit pânea aceasta cu lipsuri enorme la cântar, prin cartierele periferice, plasând-o prin indivizi a căror higienă lasă de dorit.

Decurând au fost surprinşi câţiva indivizi care plasau pâne în greutate de 700 grame.

Pânea a fost confiscată de poliţie; iar plasatorii trimişi la deparazitare.

S'ar cuveni ca controlorii municipali să acorde mai multă atenţie acestei chestiuni.

DESS.

x In urma reclamaţiei d-lui prof. Haralamb Vasiliu din Str. Săulescu, a fost trimis în judecată pentru abuz de încredere Gogu Sireţeanu din Paşcani.

x D-na Tinca Rudei din Şoseaua Naţională, a reclamat parchetului pe soţul ei Ilie Rudei, pentru ameninţări cu moartea.

Informaţii

x D. Osvald Racoviţă, primarul municipiului, care a lucrat în tot cursul săptămânei cu şefii de serviciu, a terminat alcătuirea noului buget al municipiului.

x Sâmbătă 2 Mai ora 5 d. a. în sinagoga Kahane str. Ştefan cel Mare şi Duminică 3 Mai ora 5 d. a. în sinagoga Mare din Podul-Roş, vor avea loc întruniri populare, la care vor lua cuvântul fruntaşii evreimei ieşene, tratând despre situaţia actuală din Palestina.

x Partidul naţional-ţărănesc, sectorul Hala-Sf. Lazăr, convoacă toţi membrii pentru Duminică 3 Mai, ora 5 fix, la sediul sectorului, din strada Rosetti 23, pentru a li se face comunicări importante.

x *Banca populară* „Sf. Voevozi-Roşca" din Tatăraşi ţine adunare generală ordinară, în a doua şedinţă, Duminică 3 Mai a. c. ora 4 p. m.

x Pentru „Monitorul Oficial" orice fel de publicaţii se primesc la ad-ţia ziarului.

Demonstraţia „Frontului Romînesc"
are loc mîine la Parcul Sportiv
O lămurire a d-lui prof. P. Dragomirescu

După cum am relatat, mîine, Duminică 3 Mai crt., va avea loc la Parcul Sportiv de în Copou, o mare demonstraţie a „Frontului Romînesc".

Intîlnind pe d. prof. Petre Dragomirescu, şeful organizaţiei locale a „Frontului Romînesc", îi cer părerea d-sale despre întrunirea de mîine.

—„Pe cât am stat de vorbă în judeţ" — ne spune d prof. Dragomirescu—„am constatat că lumea doreşte să vină la adunarea de mîine la Parcul Sportiv şi că vrea să răspundă la apelul d-lui Vaida-Voevod, pentru a afla dela el personal că sunt chemaţi, nu la formaţiunea unui partid politic, ci la redeşteptarea romînilor, pentruca din voinţă romînească să iasă o aşezare socială dreaptă".

Va veni lume din jud. Iaşi şi delegaţiuni din judeţele Moldovei, cu codrul de mămăligă sau pîne în traistă, pentru a lua cuvînt de însufleţire în situaţia de mizerie în care se găsesc. Atît orăşanul cît şi săteanul îşi dau seama că viaţa noastră de stat este cu totul falşificată; şi vina cea mare cade asupra politicianismului care a suprimat voinţele, calcă şi suprimă legile şi şi-a întins o stăpînire exploatatoare, fără scrupul, fără limită asupra poporului romîn neajutorat şi sărăcit".

Populaţia satelor şi politicianismul

—„*Dar despre partidele politice, ce spun oamenii dela sate?*

„Ei dau un răspuns stereotip: ne-am săturat de partidele politice şi de sărăcia pe care au întins-o asupra noastră. Ne-au făcut să vindem griul cu 3 lei Kgr. şi să cumpărăm făina cu 12 lei, iar cînd e vorba să cumpărăm unelte pentru agricultură, nu ne ajunge recolta nici pe doi ani".

„Credinţa lor" — ne mai spune d. Dragomirescu — „este că politicianii au ajutat industriile, fabricile, în paguba agriculturii. Şi în disperarea produsă de sărăcie, ei îşi îndreaptă privirile către naţionalismul sănătos de la care se aşteaptă să obţie dreptatea în toate".

„Am credinţa că vor socoti ziua de mâine, când vor auzi cuvintele d-lui Vaida, ca o zi de nădejde pentru realizarea năzuinţelor lor drepte"—a încheiat d. prof. Dragomirescu.

*

La întrunirea de mâine, în afară de Al. Vaida, şi-au anunţat sosirea d-nii: D. R. Ioaniţescu, C. Anghelescu, Voicu Niţescu, Sever Dan, M. Şerban, N. Ioaniu, Ioan P. Ioan, M. Văgăunescu etc. Pe cale particulară aflăm că, un punct important din discursul d-lui Vaida, va fi răspunsul la atacurile d-lui ministru V. Iamandi.

VIRGIL GHEORGHIU

x „POLITICA" de astăzi după amiază se ocupă despre: afacerea cu soc. apelor (de ce regie mixtă ?), alte cazuri de abuz la prima soc. de economie, falanga vaidiştilor moldoveni, atacul centrului asupra instituţiilor ieşene, rezultatul semnificativ al alegerilor din Ploeşti—oraşele programul partidului naţional ţărănesc,—cronica rimată, etc. etc.

Proces de adulter

Parchetul a trimis în judecată pentru adulter pe d. Lazăr Andrieş din str. Clopotari şi pe d-na Elena Grumăzescu din str. Lipovană.

Aceştia au fost reclamaţi de d-na Maria Andrieş, soţia legitimă a inculpatului, că au trăit în concubinaj.

La descinderea efectuată de autorităţi la locuinţa d-nei Grumăzescu pentru constatarea flagrantului delict de adulter, ambii inculpaţi au fost găsiţi în intimitate.

Informaţii

x Tribunalul s. II a fixat la 26 Mai judecarea acţiunei introdusă de Eforia Spit. Sf. Spiridon, contra Ministerului Instrucţiei, prin care cere să se oblige Ministerul la plata sumei de 81 milioane lei, costul întreţinerei pe ultimii 5 ani a clinicelor universitare.

x PROCESUL LITERAR pe tema romanului „*Adela*" de G. Ibrăileanu, care trebuia să aibă loc mâne 3 Mai în sala Camerei de Comerţ,—se amână pentru Duminecă 31 Mai, în acelaş local, ora 4 p. m.

x *La Teatrul Naţional* are loc astăzi Sâmbătă 2 Mai, ora 3 p. m. un mare matineu şcolar cu piesele: „Locotenentul şi ordonanţa", comedie bufă în 2 acte şi „Conu Leonida faţă cu reacţiunea".

Intrarea gratuită.

x *Educaţie fizică.*—In cancelaria Liceului Internat, s'au întrunit toate profesoarele şi profesorii de educaţie fizică, sub preşedinţia d. prof. Th. Berescu, comand. cohortei „M. Kogălniceanu". Exerciţiile de ansambiu în vederea zilei de 8 Iunie, ce se vor executa la Bucureşti şi în fiecare capitală de judeţ conform dispoziţiunilor „Marei Legiuni", au fost demonstrate de d. prof. Corneliu Gheorghiu comand. cohortei „Gh. Asaki" şi de d. prof. Hadgi.

x Distinsul profesor şi compozitor ieşan d. C. I. Baciu, în urma repetatelor insistenţe a unor personalităţi ieşene, participă la concursul O. T. R-ului pentru cea mai bună bucată muzicală inspirată din viaţa cercetăşească.

x Un select ansamblu al Teatrului Naţional, având în frunte pe distinsa artistă d-na *Gina Sandry-Bulandra*, va pleca într'un turneu oficial prin principalele oraşe din Moldova, Basarabia şi Bucovina, cu piesa „Eubire" în 3 acte de Paul Geraldy.

x Se afirmă, că s'a intervenit pe lângă d. Costăchescu să consimtă ca doi naţional-ţărănişti să intre în consiliul de administraţie al societăţii apelor. In cazul când se va obţine consimţământul, vor intra în consiliu d-nii Alfons Herovanu şi Cristache Mahasovici.

x D. dr. Gheorghiu, rectorul Universităţii din Capitală, se află de Joi în localitate.

x O delegaţie de proprietari urbani, se va prezenta d-lui primar, pentru a cere o uşurare a taxelor comunale pentru imobile.

P. S. Grigorie, episcop al Argeşului
(Continuare din p. I-a)

Vlădica Grigorie, îi urăm lungă şi rodnică păstorie în eparhia Argeşului. Norodul credincios din această diecează muntenească, prin alegerea P. S. Grigorie, capătă un conducător spiritoal, vrednic şi adânc cunoscător al rânduelilor bisericeşti.

*

P. S. Episcop Grigorie al Argeşului păşeşte pe al 50-lea an al vieţii.

P. S. Sa a funcţionat aproape 12 ani în Basarabia ca director al Seminarului Teologic din Ismail, unde s'a evidenţiat printr'o activitate remarcată în termeni elogioşi şi de d. prof. N. Iorga.

In anul 1924 P. S. episcop Grigorie vine la Iaşi ca vicar al Mitropoliei Moldovei, chemat de regretatul Mitropolit Pimen Georgescu.

Vicariatul P. S. Grigorie a fost de multă folosinţă eparhiei Iaşilor.

In vremea de după război, când s'a schimbat calendarul, P. S. Grigorie a dirijat acţiunea de combatere a stilismului, care ameninţa să producă o ruptură în biserica moldovenească.

Adânc cunoscător al problemei calendariste, P. S. Grigorie a dat luminei tiparului mai multe cărţi documentate, mult apreciate şi folosite de cler.

Printre cărţile scrise de P. S. episcop Grigorie sânt şi „confesiuni şi secte", „Sectele din România", „Vedeţi cum să umblaţi cu pază", „Să stăm bine să stăm cu frică şi să luăm aminte", Nu este al nostru a ştii anii sau vremurile", „Crezi în chipuri şi icoane" etc.

In timpul vacanţei metropolitane dela Iaşi, P. S. Grigorie a fost locotenent de arhiepiscop până la alegerea unui nou conducător spiritual. Prin modul chibzuit cum a condus arhiepiscopia Iaşilor în cele câteva luni de vacanţă, P. S. episcop Grigorie s'a dovedit a fi un vrednic păstor de eparhie.

Apoi ca aghiotant al I. P. S. Mitropolit Nicodem al Moldovei, P. S. Grigorie s'a remarcat printr'o activitate frumoasă pe tărâmul spiritual.

*

Vestea alegerii P. S. Grigorie ca episcop al Argeşului, ieşenii au aflat-o prin ediţia specială a „Opiniei".

Clericii moldoveni au primit vestea cu bucurie; dar totodată regretă că pierd un conducător de suflet, înţelegător şi mare prieten.

Dela Iaşi s'au trimis P. S. episcop Grigorie numeroase telegrame de felicitare.

Preoţii ieşeni îi pregătesc noului episcop o frumoasă primire la sosirea în gara locală.

Succesiunea la vicariatul Mitropoliei

In ceia ce priveşte succesiunea la vicariatul Mitropoliei Moldovei, se vorbeşte de doi arhimandriţi moldoveni.

Rămâne ca I. P. S. Mitropolit Nisodem să desemneze pe noul vicar.

După cum se ştie, arhiereii sânt aleşi de o comisiune restrânsă, formată din membrii Sf. Sinod.

Sf. Sinod însă ia hotărâri după recomandarea făcută de chiriarhul eparhiei, unde este vacanţa arhierească.

I. P. S. Mitropolit Nicodem este hotărât a recomanda ca vicar, pe un cleric moldovean.

SP.

Un soţ îşi maltrateazǎ nevasta

şi apoi îi tae urechile

Chişinău 2—Fiind des maltratată de soţul ei, femeia Maria Remţedu l'a părăsit, luând cu dânsa copiii.

Eri, Leonte Remţedu a venit la locuinţa soţiei sale. Între cei doi soţi a avut loc o ceartă violentă.

La un moment dat, Remţedu a aplicat Mariei o puternică lovitură. Femeia a căzut în nesimţire.

Atunci Leonte a legat-o de mâni şi de picioare şi i-a tăiat urechile.

Copiii, cari au asistat la această scenă au început să strige după ajutor ; dar Leonte a dispărut înainte de a fi venit vecinii victimei.

Nefericita femeie a fost internată la spital.

S'au dat circulări pentru prinderea soţului criminal. Cr

IMPRIMEURI desene exclusive, culori garantate au sosit la mag.

LYON'S

lânga Socec

vinde cu preţuri originale de fabrică

BAIAT DE SERVICIU şi PRACTICANT DE BIROU caută spre imediată angajare Biurou! Credinţa, Lăpuşneanu No. 20.

Cetiţi zilnic ziarul „Opinia"

Când un prieten îţi cere un sfat...

Se întâmplă adeseori să fim întâmpinaţi de vre'un prieten cu cererea unui sfat medical, şi să nu ştim cum să-i venim în ajutor, pentrucă ne e teamă să luăm asupra noastră răspunderea. Azi însă sunt cazuri când putem da sfatul nostru fără această teamă ; de pildă în colite, gastrite, hiperaciditatea, ulcere stomacale şi intestinale, ba şi în turburări nervoase, hepatice şi renale.

Recomandând prietenilor noştri „Gastro D." putem avea siguranţa că le facem un bine imens, căci le aducem nu numai alinarea suferinţii, ci şi lecuirea boalei. „Gastro D." se obţine la farmacia Thoies din Bucureşti Calea Victoriei 124, sau contra ramburs de lei 130. Cine a încercat odată acest produs îl va recomanda şi altora spre a putea beneficia şi ei de binefacerile lui.

Un savant danez în vizită la Iaşi

Profesorul Viggo Brönđal

De la începutul lunii Aprilie, Profesorul Viggo Brönđal se află în România; pe care a ţinut de mult să o cunoască. Societatea studenţilor în litere a avut deosebita onoare să invite la Iaşi pe D-l Brönđal, Profesor de limbi şi literaturi romanice la Facultatea de litere a Universităţii din Copenhaga, să ţină o conferinţă. Ieri Profesorul Brönđal a vorbit despre, „Hamlet, prince de Danemark. Histoire d'une légende".

*

Personalitatea Profesorului Brönđal este foarte cunoscută. Născut la Copenhaga în 1887, începe studiile la Universitatea de acolo, ca mai pe urmă să treacă în Franţa la Paris, urmând la Facultatea de litere, Colegiul Franţei, Şcoala de Înalte Studii, se pregăteşte în: etimologia franceză, vechea limbă franceză, Geografia lingvistică, lingvistică generală şi literatura romanică.

Cu această pregătire aleasă, îl întâlnim Docent la Universitatea din Copenhaga, în acelaş timp fiind secretar al Comisiei de Toponimie cât şi lector de limbă daneză la Sorbona; iar, în 1928, ca succesor al lui Christophe Nyrop — Profesor la Facultatea din Copenhaga.

In aceste calităţi a voiajat în Ţările Scandinave, Finlanda, Anglia, Germania, apoi în ţările latine Franţa, Italia, Spania, Portugalia.

Lucrările Profesorului Brönđal sunt dintre acelea cu mare greutate linguistică: Toponimie scandinavă şi etimologie romano-germanică, Filologie romană, Teză asupra imprumuturilor şi substratelor din limba romană şi germanică, Morfologie şi sintaxă, Structura şi Variabilitatea sistemelor morfologice

Marea activitate a Prof. Brönđal este de necontestat. In societăţile naţionale este membru al Comisiei de Dialectologie, vice-prezident al Soc. de studii antice şi medievale, Prezidentul Cercului Linguistic. In societăţile străine, vice-prezident al Secţiunii Daneze „Dante Alighieri" (Roma), ca fondator al Soc. de Studii Germane (Paris), Asociat străin al Cercului Linguistic din Praga.

In cele internaţionale, membru al Phonologische Arbeitsgemenschaft (Paris—Viena), Confondator al Soc. de Studii, Europene (Paris).

In Mai 1933, participă la discuţia „Viitorul Culturii" sub preşedinţia d-nei Curie. Este invitat la conferinţele asupra Rolului Umanităţii în formarea omului modern, care vor avea loc la Budapesta în Iunie 1936, prezidate de dl. Paul Valery—dela Academia Franceză.

Este secretarul general al Comitetului de organizare şi preparare ştiinţifică a celui de al 4-lea Congres de linguistică, ce va avea loc la Copenhaga în August 1936.

*

Vizita la Iaşi a Profesorului Brönđal este o deosebită cinste pentru oraşul nostru cultural. IONEL MANAFU

Informaţiuni

x **Un cadavru în Prut.**— Lângă Sculeni s'a pescuit cadavrul unui necunoscut, desfigurat şi care avea asupra sa grenade de mână şi un revolver încărcat. Nu i s'a putut stabili indentitatea.

Se crede că e vorba de un terorist care ar fi fost asasinat de tovarăşii săi.

Se cercetează.

x **Azi dimineaţă**, a sosit la Iaşi, cunoscutul maestru al chirurgiei franceze, d. prof. Pierre Duval.

In gară, d-sa a fost primit de profesorii facultăţii demedicină în frunte cu d. prof. Tănăsescu.

x **Tribunalul** din lipsă de timp, în şedinţa de ieri a amânat pe Luni 4 Mai pronunţarea în chestia procesului celor 6 persoane implicate în „jocul de cărţi" de la Clubul Concordia.

x **La Bucureşti** a încetat din viaţă generalul Mihail Ceaur Aslan.

x **Săptămâna vinului.** — Ministerul agriculturei şi domeniilor a hotărât ca săptămâna vinului să se organizeze între 17 şi 24 Mai.

x **„Pescuitorul de umbre".** — Pe scena Teatrului Naţional se reprezintă astă seară — pentru a doua oară — *„Pescuitorul de umbre"*, comedie în 4 acte de Jean Sarment, piesă jucată cu mare succes Mercuri seara, cu ocazia împlinirii a 20 de ani de tearut de către simpaticul actor Tudor Călin.

Distribuţia piesei a suferit o mică schimbare şi anume în rolul lui René — rol jucat de d. C. Mitru — va apare d. *N. Botez*, un tânăr şi talentat absolvent al Conservatorului ieşan, clasa Codreanu.

Din partea noastră urăm succes tânărului debutant.

x **La via lui Ion Moroşanu** din Aroneanu s'a găsit în pământ o oală cu monede vechi de argint, din secolul al XVI-lea.

Conferinţă administrativă

la prefectura de judeţ

Astăzi are loc la prefectura de judeţ, o conferinţă administrativă prezidată de d. prefect Th. Zippa.

Vor lua parte toţi primpretorii şi şefii de servicii pentru a li se da îndrumări în legătură cu noua lege administrativă.

*

Tot astăzi, în cadrul unei solemnităţi, va depune jurământul d. av. Velciu, subprefectul judeţului Iaşi, în faţa d-lui prefect Th. Zippa.

INŞTIINŢARE

Pentru a avea o legătură mai strânsă cu abonaţii şi autorităţile, d'. H. Neumann, Director al Societăţii de pază „Fiducitatea" Iaşi a instalat în locuinţa sa particulară Bulev. Ferdinand No. 11 primul etaj un telefon No. 867, Abonaţii sunt deci invitaţi a se folosi de această ocazie oricând au nevoie de a face comunicări urgente societăţei „Fiducitatea".

Direcţiunea

Starea rea a salubrităţii Iaşului

şi măsurile de îndreptare ce se impun

Discuţiile la Asociaţia „Prietinii Universităţii"

Secţiunile unite ale asociaţiei „Prietenii universităţii" au ţinut şedinţă aseară în sala Marelui Colegiu dela universitate.

D. dr. N. Cădere, medicul şef al Iaşului, a vorbit despre situaţia sanitară a oraşului nostru şi măsurile ce se impun pentru remedierea stării de lucruri.

Starea salubrităţii publice a oraşului nostru aşa cum o cunoaştem, a creiat şi întreţine o situaţiune dintre cele mai defavorabile pentru sănătatea publică; mizeria fizică şi morală, cât şi lipsa de cultură a masselor constituie în Iaşi un mediu favorabil producerii şi desvoltării tuturor cauzelor care contribuie la ruina sănătăţii publice şi alcătuiesc un mediu puţin prielnic progreselor de ordin higienic.

După ce se ocupă de mortalitatea infantilă care a făcut ravagii în oraşul nostru, d. dr. Cădere arată că Iaşul este ameninţat în permanenţă de tifos exantematic, fiind lipsit de mijloacele de apărare. La fel se prezintă situaţia în ce priveşte epidemia de scabie ce bântuie printre şcolari. Cu toate acestea nu există la Iaşi o organizaţiune de igienă şcolară.

Nici problema apei care influenţează cu mult asupra situaţiei sanitare a oraşului nostru, nu a fost favorabil soluţionată prin crearea unei societăţi a apelor,

Ca soluţiuni, raportul conchide că este necesară organizarea complectă a unui institut de ocrotire a mamei; punerea în funcţiune a sanatoriului dela Erbiceni (Iaşi) pentru izolarea bolnavilor de tuberculoză; asanarea Iaşilor prin canalizarea Bahluiului, înfiinţarea în gară a unui centru de triaj şi desinfecţie; sporirea capacităţii pe recepţiune a spitalului „Izolarea"; înfiinţarea unui mic spital care să adăpostească elevii bolnavi şi a unui centru de convalescenţi; înfiinţarea unor băi la toate şcolile primare.

*

La apoi cuvântul d. *prof. Gr. T. Popa* care arată starea precară în care funcţionează facultatea de medicină din punct de vedere sanitar. Vorbitorul propune ca spitalele să fie scoase de sub tutela statului, şi să funcţioneze din centribuţia cetăţenilor. Totodată d. prof. Popa cere să se organizeze cursuri şi conferinţe prin cartiere, şcoli, fabrici, pentru educarea masselor.

Au mai luat cuvântul d-nii: general Panaitescu Scarlat conferenţiar universitar, prof. G. Pascu, M. Isac Moscovici, etc.

Raportul citit de d. dr. N. Cădere a fost întocmit de comun acord cu d-nii: prof. d-ri : Slătineanu şi Bălteanu şi va fi prezentat la congresul ieşenist din luna Mai.

I. ARM.

Muncitorimea ieşană

a serbat ziua de 1 Mai

Cu prilejul zilei de 1 Mai, muncitorii ieşeni s'au întrunit la „Casa Poporului" din Socola. Au vorbit d-nii Cons. Surugiu preşedintele sindicatului lucrătorilor textilişti ; Const. Foca conducătorul sindicatului celeriştilor ; Crainschi în numele tineretului ; Ion Pepşac preşedintele sindicatului lucrătorilor brutari ; Iordăchescu din partea tipografilor, Steinberg, Săndulescu, Işoveanu, C. Florea şi alţii. Aceştia au descris situaţia precară a muncitorilor de toate categoriile.

Pentru ca lucrătorii să-şi recâştige drepturile, ei trebuie să lupte solidari.

D. Florea Marin Ionescu secretarul general al Confederaţiei Muncii, critică mişcările de dreapta şi spune că gogocuziştii nu sânt decât marii magnaţi ai fabricelor de armament care doresc războiu.

La urmă a vorbit cunoscutul luptător socialist, d. *Leon Gheller*, în numele partidului social-democrat. D-sa a arătat că în decursul anilor, lupta democrată a avut de întâmpinat multe greutăţi, dar în cele din urmă va triumfa. Muncitorimea cere respectarea legilor ţării, pentru ca să i se asigure o stare mai bună. Partidul social democrat cere destiinţarea cenzurei şi stării de asediu, care împiedică libertatea de exprimare a gândirii.

In continuare d. Gheller face un istoric al mişcării de dreapta şi arată necesitatea luptei împotriva fascismului, care tinde la o subjugare a muncitorimei. Muncitorimea trebue să fie unită pentru a putea lupta împotriva tendinţelor fasciste. Popoarele trec astăzi prin grele clipe şi au nevoie de pace. Socialismul face progrese şi va izbândi spre binele întregei omeniri.

Intrunirea a luat sfârşit printr'o manifestaţie pentru democraţie, pace şi împotriva fascismului şi războiului.

AR.

Citiţi „Opinia"

Lucrul de zi la brutării

Un demers al serviciului sanitar

Sezisat de memoriul ce îi s'a înaintat acum câtva timp de către Sindicatul lucrătorilor brutari din localitate, în legătură cu reglementarea lucrului de zi la brutării, Serviciul Sanitar local a trimis câte o adresă Primăriei ieşene cât şi Camerei de Muncă prin care le recomandă să se ia măsurile necesare pentru a se satisface doleanţele acestei categorii de lucrători, reglementându-se lucrul de zi pe echipe, cum de altfel s'a făcut şi la municipiul Chişinău.

Aceste echipe urmează să lucreze în felul următor: prima de la orele 6—14 şi a doua de la 14—22.

In felul acesta, se va da posibilitatea ca pe lângă fabricaţia unei pâini mai higienice, să se instituie şi un control mai eficace (care nu se poate face noaptea) a localurilor şi a personalului lor, din punct de vedere sanitar. Iar pe de altă parte, s'ar satisface şi vechile deziderate ale lucrătorilor brutari.

JIANU

Juraţi amendaţi cu câte 2000 lei

Au fost amendaţi cu câte 2000 lei următorii juraţi pentru lipsă de la şedinţa de eri a Curţii cu Juraţi :

Dămăceanu N., Subinspector Silvic, Tăutu Neculai, proprietar com. Voineşti, Manole Neculai, moşier, Costache Eugen, proprietar, Nicolau Matei, profesor şc. Normală V. Lupu, Cojocaru Dumitru, antreprenor, Mărgărint O. Neculai, industriaş, Jakotă Mihai, profesor, Crăsnaru Dumitru, ofiţer pensionar, Blumenfeld Ph. medic, Cojocaru I. Gheorghe, profesor, Ionescu V. Dumitru, inginer.

Căpitanul Blood

In slujba umanităţii

Din toate domeniile ştiinţei medicina a fost de totdeauna cariera cea mai plină de răspunderi, dar şi cea mai nobilă. Căci medicul, având în stăpânirea lui însăşi viaţa oamenilor, s'a legat prin jurământ să şi închine lumina minţii sale întru alinarea şi mântuirea suferinţei omeneşti,—chiar cu riscul şi jertfa propriei sale fiinţe. Veţi înţelege deci de ce în afară de articolele noastre despre „Tonoglobine Irradié" am dat publicităţii şi aprecierile unui însemnat număr de medici din Capitală. Căci preparatul „Tonoglobine Irradié" care a sărit numai cuvinte de laudă şi de recunoştinţă din partea zecilor de mii de suferinzi, de convalescenţi, de surmenaţi şi de anemici, avea nevoie şi de recunoaşterea deplină a medicilor, care l-au prescris pacienţilor de sub îngrijirea lor Astăzi avem satisfacţia de a fi putut contribui într'o măsură la popularizarea unui tonic contra organismelor debilitate şi neurastenizate, şi de a situa „Tonoglobine Irradié" printre medicamentele clasice, care stau în slujba umanităţii, fiind la îndemâna oricui. Atragem cu acest prilej atenţiunea că vinul şi siropul „Tonoglobine Irradié" e perfect asimilat la orice vârstă şi în orice anotimp.

Biroul Technic

Nagler & Weiss

Iaşi Str. Păcurari 3 Telefon 181

Complect asortat cu materiale şi accesorii pentru instalaţiuni electrice şi sanitare.—Vinde cu preţuri excepţional de reduse. Execută instalaţii de apă şi canal. Oferte la cerere.

Crema Mony este cea mai fină cremă pentru înfrumuseţarea feţei

Crema Mony este secretul Doamnelor frumoase.

Crema Mony este preparată din substanţe inalterabile şi nevătămătoare.

Crema Mony întinereşte pielea, dându-i un aspect proaspăt şi catifelat

Crema Mony se întrebuinţează cu mare succes contra pistruilor, petelor de ficat, sarcini, bubuliţe, coşuri, erupţiuni şi crăpături ale pielei şi a buzelor provenite din vânt sau ori ce cauze asigură în scurt timp efectul dorit.

Depozit general:

Farmacia Curţei Regale FRAŢII Dr. KONYA

DOCTOR

ADRIAN ŞTEFĂNESCU

MEDIC DE SPITAL

Boli interne şi nervoase

Consult. 4—6 p. m.

Str. I. G. Duca Nr. 16

(fostă Muzeior)

DE LUNI 4 MAIU

tot Iaşul şi-a dat rendez-vous

LA ROXY

spre a se distra în opera celor 12 comici vienezi

Rendes-vous la Viena

şi filmul sovetic

Muzicantul din Petersburg

de Dostoiewsky

vorbit şi cântat ruseşte

Mag. „LA CANAR"

S'A MUTAT în str. Cuza Vodă 67

Palatul Camerei de Comerţ

Vinde eftin Lingerie, Ciorapi, Poşete cu preţuri de reclamă

extase este cea mai bună apă de Colonie ce s'a creiat, în arta parfumeriei.

Parfumul ei este foarte modern, delicat şi tenace.

Cumpăraţi-o numai în flacoane originale.

extase

PARFUMERIE NORTIER

Mag. de Mode MARY

anunţă onorata sa clientelă că s'a mutat

tot în str. Lăpuşneanu la Nr. 33 fost local Komer)

CIZMARI!

Recomandând clienteleI Dv. talpa Palma Okma, evitaţi în viitor orice reclamaţiuni, aducând prin aceasta un real serviciu atât clienţilor, cât şi Dv.

Cetiţi în pag. IV-a ULTIMA ORA

ULTIMA ORĂ

Au fost convocati şefii organizaţiilor judetene ale partidului liberal

Dl. Dinu Brătianu stăpân pe situaţie

Bucureşti 2. — D. Dinu Brătianu a convocat pe şefii organizaţiilor judeţene liberale la o consfătuire în Capitală, pe ziua de 11 Mai.

Vor participa 75 şefi de organizaţii, 71 judeţene şi patru din Capitală.

Consfătuirea este în legătură cu congresul partidului liberal.

*

In legătură cu rezultatul întrevederii dintre d-nii Dinu Brătianu şi Gh. Tătărescu, oficiosul şefului partidului liberal, scrie că primul ministru a fost definitiv înfrânt.

„Raza" mai adaugă:

„Discuţiunile din ultimele trei zile, din sânul partidului liberal, au adus deci la rezultatul pe care l-am prevăzut din primul moment.

De unde se anunţa „urbi et orbi" că d. Dinu Brătianu va fi „forţat" să satisfacă cele trei deziderate ale d-lui Tătărescu:

1) convocarea imediată a congresului; 2) instituirea unui comitet de direcţie şi 3) creiarea demnităţii de unic vice-preşedinte pentru d. Tătărescu.

Au fost deajuns discuţii sumare, care n'au durat nici trei zile, pentru a se ajunge la un rezultat exact contrariu decât cel pe care-l scontau partizanii prea înfocaţi ai primului ministru:

1. Congresul va fi convocat „probabil" cam pe la toamnă.

2. Nici vorbă ca pe ordinea de zi a congresului să se înscrie creiarea comitetului de direcţie şi a vicepreşedinţiei partidului şi

3. Atât data convocării congresului, cât şi stabilirea ordinei de zi, rămân la libera apreciere a conducerii partidului.

In întrevederea Dinu Brătianu-Tătărescu, primul ministru „s'a pus de acord" cu acest rezultat.

*

Comunicatul în acest sens a fost trimis „Viitorului" de către d. Dinu Brătianu, după ce a fost redactat în deplin acord cu d. Gh. Tătărescu.

Parastas pentru Ionel Brătianu

Duminică se va oficia la Florica un parastas pentru Ionel Brătianu.

Vor lua parte membrii familiei, d. Dinu Brătianu şi fruntaşii partidului.

*

Organizaţia liberală de Ilfov a hotărât să ridice un monument lui I. G. Duca la Oteniţa.

Activitatea d-lui Titulescu

Bucureşti 2.—Dl. N. Titulescu, ministru de externe, a fost invitat ieri la dejun de către d. Ostrowski, ministrul sovietelor.

Ieri după amiază d. Titulescu a primit pe d. Victor Iamandi, cu care a avut o lungă întrevedere.

Mâine Duminică, ministrul de externe va dejuna la legaţia italiană, iar seara va pleca la Belgrad, unde Luni se întruneşte Mica înţelegere Balcanică, iar la 6 Mai consiliul Micei Antante.

Prinţul-moştenitor al Iranului (Persia)

a trecut astăzi prin Iaşi

însoţit de d. Ostvowski ministrul sovietelor

Azi dimineaţă a trecut prin gara locală un tren special format din cinci vagoane Pulman, printre care şi vagonul internaţional al d-lui Titulescu. In acest vagon se afla prinţul Razi Mehmed Pauli, moştenitorul tronului Iranului.

In tren se mai aflau şi d. Ostrowschi ministrul Rusiei în România. In faţa uşei vagonului unde se afla prinţul Mehmed Pauli, era postat un negru.

Prinţul pleacă în Rusia spre a o vizita.

In gara Iaşi trenul special a stat 9 minute. Pe peron se aflau d-nii Gh. Bulboacă şeful inspecţiei IX Iaşi şi N. Atanasiu şeful gării locale.

Se crede că în vagon se aflau şi membrii comisiunei economice, care au plecat deasemenea în Rusia.

Dl. Maniu cere discutarea politicei noastre externe

Bucureşti 2. — D. Iuliu Maniu a acordat ieri un interesant interview ziarului „Dimineaţa".

— „Aştept convocarea comisiei de politică externă, — a declarat fostul prim-ministru.

Partidul naţional-ţărănesc a cerut la timp convocarea comisiunei. Ni s'a răspuns atunci că această comisiune nu se poate întruni în lipsa d-lui Titulescu. Or acum, ministrul de externe e în ţară.

Reprezentanţii poporului

D. IULIU MANIU

nu pot fi lipsiţi de dreptul de a discuta şi hotărî asupra politicei externe, mai ales în vremurile grele de astăzi, cu atât mai mult cu cât în toate statele, miniştri de externe au ţinut să orienteze opinia publică a ţării lor şi să ceară părerea reprezentanţilor ei".

*

In ce priveşte politica internă, d. Iuliu Maniu a declarat:

— Mi se pare extraordinar de comic şi absolut neobişnuit în viaţa statelor parlamentare, ca politica ţării, pe care trebue s'o duce guvernul, să depindă de micile intrigi din sânul unui partid".

O lămurire

Primim:

Domnule Director,

Cu referire la informaţiunea apărută în „Opinia" din 1 Maiu a. c. privitor la o pretinsă evacuare a mea din localul ce-l ocup în imobilul Camerei de Comerţ, vă rog să binevoiţi a insera în coloanele ziarului Dvs., că această ştire nu corespunde deloc adevărului, cazul în realitate prezentându-se cu totul altfel.

Vă rog a publica în ziarul Dvs. că din chitanţele ce le deţin dela Camera de Comerţ de vărsămintele făcute în contul chiriei, reiesă nu numai că am fost punctual cu plata integrală a chiriei, dar chiar am şi dat un avans de Lei 5000 pe trimestrul Aprilie-Iulie 1936, în conformitate cu chitanţa eliberată de Casieria Camerei de Comerţ sub No. 3 din 1 Aprilie a. c.

Bazat pe acest fapt, Onor. Trib. a admis apelul meu la referendul Camerei, suspendînd evacuarea.

Sper că Camera de Comerţ ca un organ ce reprezintă şi susţine interesele negustoreşti, va rezolva acest diferent în spiritul dreptăţii.

Cu deosebită stimă

HERŞCU MOISE

Felicitări

pentru Episcopul Grigore

Părintele consilier referent Const. Vuiescu, a trimis P. S. Episcop Grigorie al Argeşului următoarea telegramă de felicitare:

„Personalul Cancelariei şi Catedralei Mitropoliei Moldovei şi Sucevei, primind cu multă bucurie vestea alegerii P. S. Voastre ca episcop al Argeşului, vă urează îndelungată şi rodnică păstorie".

— Victoria c. f. r., campioana Iaşului, susţine mâine un match la Buhuşi, cu Textila de acolo, pentru campionatul Ligei de Est.

x Ultimul Ceai Dansant" al asociaţiei „Ahva" are loc astă-seară la ora 8.

Au reizbucnit tulburările în Palestina

Violente ciocniri la Haifa şi Ierusalim

Ierusalim 2.-- Ieri s'au produs noi şi grave incidente în Palestina.

La Haifa incidentele s'au soldat cu un arab mort şi numeroşi răniţi.

Arabii au încercat să pătrundă în cartierele evreieşti, dar au fost opriţi de poliţişti.

Arabii au atacat poliţia cu pietre. Poliţiştii au răspuns cu focuri de armă.

Sunt zeci de răniţi de ambele părţi.

*

Şi la Ierusalim s'au produs incidente, cu prilejul unei manifestaţii a arabilor.

Poliţia a tras focuri de armă, rănind numeroşi manifestanţi.

S'au operat 17 arestări.

ORA 12

Sângeros atac banditesc la Bucureşti

Bucureşti 2.--Un îndrăzneţ atac banditesc s'a produs azi dimineaţă în Capitală.

Trei indivizi au luat taxiul 10315, spunând şoferului să-i ducă la şosea.

In dreptul vilei Minovici, ei au scos revolverele şi au somat pe şofeur să le dea banii.

Cum şoferul a refuzat, banditii l-au împuşcat şi apoi aruncându-l în şanţ, au dispărut împreună maşina.

Sf. Sinod şi Maglavitul

Bucureşti 2.-Sf. Sinod, în şedinţa de eri, a hotărît desfiinţarea comitetului de conducere al Maglavitului.

De-acum înainte Sf. Sinod va prelua atribuţiile acestui comitet, numind delegaţi speciali pentru aceasta.

Ninge în Ardeal!

Sibiu 2.— Astă noapte a nins în munţii Apuseni, la Scărişoara şi Arieşeni.

Temperatura se menţine scoborâtă în această regiune.

Evrei spre Palestina

Constanţa 2 — In localitate au sosit 600 emigranţi evrei din Polonia. Ei se vor îmbarca pentru a pleca în Palestina.

Arestarea unui gangster vestit

New York 2.— La New Jersey a fost arestat faimosul gangster Campris, care se ocupă cu răpirea bogătaşilor, spre a le stoarce sumi de bani.

Cazul a provocat senzaţie deoarece, cel arestat înspăimântase populaţia prin îndrăzneala şi puterea banzei lui

PROCESUL unui maior la consiliul de război

Astăzi dimineaţă în faţa unui Consiliu de Război special, prezidat de un d. general, a venit spre judecare procesul d-lui maior Brănişteanu din reg. 29 Infanterie Dorohoiu.

Ofiţerul este trimis în judecată pentru luare de mită, prin aceea că ar fi primit diverse sume de bani dela soldaţi în schimbul acordării de concedii. Banii, susţine d. maior Brănişteanu, i-a utilizat spre folosul companiei ce avea sub comandă.

In plus de aa ar mai fi cheltuit din buzunar peste 15,000 lei pentru făcutul unor rastele de mitralieră, alete din oţel pentru mitraliere antiaeriene etc. etc.

Ca martori figurează numeroşi ofiţeri superiori.

D. av. Ionel Teodoreanu apără pe inculpat.

AL. VIFOR

Accident la Bucureşti

Un maior şi un soldat ucişi

Bucureşti 2.— Un groaznic accident s'a întâmplat pe bulevardul Elisabela.

O motocicletă cu ataş a fost surprinsă de un tramvai de pe linia 14.

Maiorul Ştefan Tanasă de la inspectoratul general al grănicerilor a fost ucis, împreună cu soldatul din ataş, care a fost grav mutilat.

Informaţii

x Mâine Duminică ora 8 jum seara, va avea loc în Aula Universităţii conferinţa d-lui prof. Nichifor Crainic, organizată de Soc. Stud. din Basarabia.

Subiectul conferinţei este „Omul eroic".

Mâne dimineaţă la Teatrul Naţional

CONCERT SIMFONIC

dirijat de d. *Th. Rogalschi.*

Solistă, marea pianistă d-ra *Aurelia Cionca.*

Preţuri populare.

x SPORTIVE.— Mâine, are loc la parcul sportiv, matchul amical de foot-ball, Concordia-Macaby Hacoah. Partida începe la ora 4 d. a.

AUR dinţi coroane lei **140** gr
AUR 18 K. „ 118 „
Cântărim la farmacie.
Atenţiune. La No. 82 Brătianu 82
Leon G. vis-a-vis str Mărzescu

Ştiri poliţieneşti

O copilă de 2 ani surprinsă de o locomotivă

Copila Eugenia Gh. Stavaracha în etate de 2 ani, din str. Olaru 15, a fost lovită de o locomotivă care trecea prin gara Nicolina. Fetiţa s'a ales cu grave leziuni pe corp şi a fost transportată la la spitalul „Gheiserter".

S'a deschis o anchetă.

AGRESIUNI.—Cu „Salvarea a fost transportată la spitalul Sf. Spiridon, femeia Sofica Robolan din str. Iarmaroc 13, care a fost crunt maltratată de soţul ei.

— Tinerii D. Stachi şi Ecaterina Bacalaru din strada Adunaţi, au reclamat poliţiei că, pe când se plimbau pe stradă, au fost acostaţi şi loviţi cu un cuţit, de fraţii Fluture din str. Trancu 42.

CONTRAVENŢII. — S'au încheiat procese verbale de contravenţie pentru nerespectarea zilei de 1 Mai, frizerilor: Iancu Talmaciu din str. Anastasie Panu 36, Lupu Iancu str. Cizmăriei 9 şi Caman Rubin din str. Cizmăriei 10. REP.

Trupele italiene

se apropie de Addis-Abeba

Addis-Abeba 2.-- Capitala a fost evacuată, deoarece trupele italiene au ajuns la 50 km. de Addis-Abeba.

Capitala va fi mutată la Gore, unde se va stabili şi Negusul.

Dl. Al. Vaida

a plecat spre Iaşi

Bucureşti 2. — D. Vaida Voevod a sosit ieri în Capitală şi a avut o consfătuire la locuinţa d-lui Angelescu cu fruntaşii „frontului românesc".

Astăzi la orele 1, d. Vaida pleacă la Iaşi împreună cu d-nii Angelescu, Voicu Niţescu, Tilea şi D. R. Ioanitescu.

1 MAI

Bucureşti 2. Ziua de 1 Mai a decurs în linişte în toată ţara.

La Bucureşti şi în centrele muncitoreşti au avut loc mari întruniri organizate de partidul social-democrat.

Telegramele din străinătate anunţă că ziua de 1 Mai a decurs pretutindeni în linişte.

Doamnele cu gust fin găsesc
Poşete şi mănuşi de piele
GANT ROYAL
cu adevărat frumoase numai la magazinul
„LA GHEM"
STR. ŞTEFAN CEL MARE 2 (lângă Fraţii Hirschensohn)
Preţuri foarte convenabile

STOFE DE PRIMAVARA
CULORI ŞI DESENE EXCLUSIVE AU SOSIT LA
EDUARD

Atelierul mecanic
Rădulescu
din Str. Căpuşneanu 14
aduce la cunoştinţa onor clientelei că atelierul mecanic şi vulcanizare a rămas instalat în acelaş local (casa D-lui Av. Axinte) cu intrarea prin str. Banu 2. Atelierul de vulcanizare este complect renovat pus sub conducerea unui specialist. Execută orice lucrări cu preţuri extrem de reduse.

Trench-uri, Fulgarine, Schantung
DEPOZIT GENERAL LA
CROITORU
Strada Cuza-Vodă No. 67
(sub Camera de Comerţ)

Vizitaţi cu toată încrederea magazinul de parfumerie şi cosmetice
ELEFANT
Iaşi, Strada Cuza-Vodă
care vinde toate articolele cu PREŢURI EFTINE
Serviciu culant şi conştincios

Bali
Ball
Bali
Ciorapii de matasă
IDEALI, FINI
ŞI REZISTENŢI

✚

Părintele prof. Ioan Gotcu cu copii şi întreaga familie anunţă cu nesfârşită durere încetarea din viaţă a mult adoratei lor

LUCREŢIA

Serviciul religios se va oficia la Biserica Sf. Spiridon Duminecă 3 Mai ora 3 p. m.

Mâine Duminică la
CINEMA SIDOLI
Cel mai mare tenor al lumii de la Carusso, BENYAMINO
GIGLI
cântă arii din operile Aida, Tanhauser, Trubadurul, Carmen, Martha, Tosca, Povestirile lui Hoffman în primul său film
Nu mă uita

Mărturie a trecutului ieşan

Hanul „La trei sarmale", n'a murit

Se ştie că nu se pomeneşte să treacă vreun eveniment de seamă în viaţa strămbunicilor noştri ieşeni, fără ca să nu fie sărbătorit *afară „La Trei Sarmale"*.

„Trei Sarmale" nu era numai hanul de popas al căraşilor de pe drumul Vasluiului şi Galaţului, ci era locul de întâlnire al tuturor boerilor divaniţi sau nu, — şi al cucoanelor dornice să stea pe iarbă verde şi să asculte oftatul muzicanţilor.

Mai era „Trei sarmale" loc şi prilej de taifas al tinerilor bonjurişti, ca şi celor prieteni cu muzele, cari veniau aici să viseze în pace, departe de colbul târgului.

De aceia hanul „La trei sarmale" a trecut în istorie alături de „Bolta Rece", legându-şi existenţa de un laş care a fost cândva.

Cu singura deosebire că, pe când „Bolta Rece" nu mai este decât în amintire hanul „La trei sarmale" înfruntă încă anii şi se îndărătniceşte să mai arate ieşenilor un palid exemplu de ceia ce-a fost odată. Este acelaş han pierdut în livezi nesfârşite ca şi pe vremea când asculta taclaiele lui popa Creangă cu prietenul său Mihail Eminescu; e clădit din acelaş moluz ca şi cocioaba lui Creangă din Ţicău şi are copaci de-o seamă cu teiul lui Eminescu.

Doi fraţi întreprinzători, Dumitru şi Th. Luca, n'au lăsat să se închidă definitiv cartea vremii peste această pagină vie din istoria adevăratului Iaşi şi ni-l oferă acum în stare să primească în bătătura-i largă alaiul ieşenilor, veniţi cu autobuzele uzinelor comunale, puse special la dispoziţie.

„Trei Sarmale" oferă decor rustic şi petrecere patruzeci optistă în secolul barurilor de nichel, al tânguirilor isterice de banjou şi al beţiilor de morfină.

Şi lucru curios: ieşenilor nu le displace primitivismul încăpătoarelor livezi din Socola, de vreme ce în zilele de sărbătoare circulă câte două rânduri de autobuze spre a satisface pe amatori.

O notă bună pentru organizatori e că renovând localul, n'au schimbat nimic din pitorescul odihnitor şi specific moldovenesc, de altă dată.

„Trei Sarmale" a rămas acelaş, bun de pus la inimă la bucurie ca şi la supărare De aceia socotim că a avut dreptate d. Al. O. Teodoreanu să scrie, acum 4 zile (sau mai precis, acum 3 nopţi) acest catren în registrul hanului:

De te simţi cuprins de jale
Eu te sfătuesc pre tine
Să te duci la „Trei Sarmale"
Şi-o să-ţi fie ţie bine.

Păstorel

Ne face o deosebită plăcere să semnalăm reînvierea acestui bar cu trecut şi renume, tocmai acum în primăvară şi e în preziua serbărilor „Junimei".

AUREL LEON

Glicherie

„Rasputinul Moldovei"

Senzaţionala broşură a ziaristului ieşan Grigore Spiru, a stârnit interes deosebit în rândul clericilor şi poporului.

Această tipăritură expune într'un stil plăcut, diferite aspecte din viaţa curioasă a stiliştilor.

„Episcopul" Glicherie în casele lui de rugăciuni păcătoşeşte sufletele credincioşilor prin destrăbălări—cb ceiuri ce stau la baza credinţei propovăduite de el.

Lucrarea d-lui Spiru prezintă o lectură instructivă şi pasionantă totodată.

Se găseşte de vânzare la chioşcuri şi regii cu preţul de 5 lei.

Renaşterea militară a statului austriac

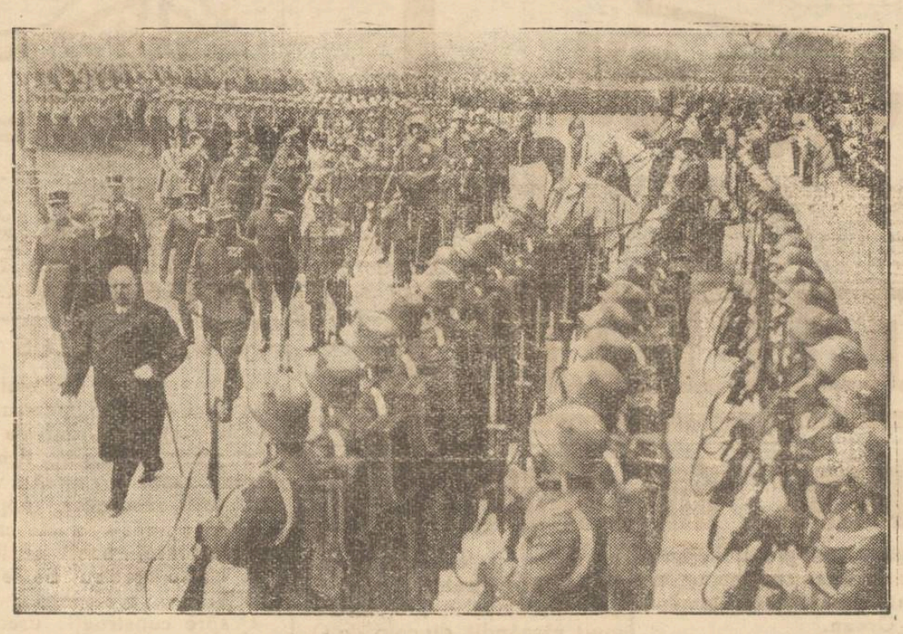

Austria îşi reface în grabă armata. Decurând s'a produs la Viena, în prezenţa preşedintelui Miklas, o mare demonstraţie militaristă (cum se vede în cliseu), cu prilejul împlinirei a 200 ani de la moartea eroului naţional austriac Prinţul Eugen de Savoya.

x Siropul fodotanic Dr. Ratianu aprobat de Consiliul Sanitar Superior, se recomandă cu mare succes copiilor lymfatici, anemici, scrofuloşi şi rachitici pentru purificarea şi regenerarea sângelui, înlocuind Untura de Peşte. Nu produce jodism. Depozit Farmacia Dr. Ratianu, str. Cuza-Vodă 48.

Cum s'a tradus „Melancolie" de Eminescu în franţuzeşte

Din Amintirile dela „Junimea"

Tatăl meu, Al. Gr. Suţu şi Eminescu, se'ntâlneau foarte des la „Junimea". Venea chiar adeseori Eminescu la Liceul Naţional, unde se'ntâlnea cu Vasile Burlă şi unde'l găsea şi pe tatăl meu, care începuse deatunci să traducă în franţuzeşte din poeziile lui Eminescu.

Păcat că n'a putut traduce decât vre'o zece bucăţi, din care parte le-am tipărit într'o broşură, acum câţiva ani în urmă.

Imi spunea tatăl meu că într'o dimineaţă, se trezi cu Eminescu în cancelaria liceului naţional. După ce îşi deteră bună ziua, Eminescu l-a cerut ca să-i traducă în franţuzeşte Melancolie.

A tradus'o, după ce apăruseră mai întâi traducerile Somnoroaselor păsărele, a Despărţirii, „S'a stâns viaţa"..., O mamă şi altele.

In manuscris, cu însemnările şi ştersăturile proprii, am găsit traducerea poeziei, pe care Eminescu a dorit s'o vadă redată în franceză.

Acum e pentru, întâia oară dată publicităţii.

Mélancolie

Dans la nue il semblait s'être ouvert une porte
Qui franchissait des nuits la blanche reine morte,
Parmi tous ces flambeaux, dors, ô dors doucement
Dans la tombe azurée et ton voile d'argent,
Sous la voûte des cieux, dans ton fier mausolée
Douce reine des nuits, des nuits reine adorée.
Sur de vastes régions, au champs et au hameau,
Le givre scintillant étend son blanc manteau,
L'espace rayonne et, comme à la chaux passée,
Brille la rune dans la lande esseulée.
Le cimetière seul veille au sein de la nuit
Sur une croix tordue un hibou s'accroupit.
Dans le clocher battant la simaise résonne
Le démon mystérieux fendant l'air qui frisonne
Fidèle l'airain sacré de ses ailes d'argent,
L'église en ruines, dans la brune surgit
Déserte et délabrée et pieuse et vieille
Dans ses carreaux brisés le vent siffle et mugit
De ses incantations il vient frapper l'oreille
Pour n'en tire que plainte et que gémissement.
Au dedans, sur l'autel les murs et les décombres
Rien que pâles contours et rien que tristes ombres!
Son prêtre est un grillon, servant fin et obscur
Son chantre est le ciron qui bat dans le vieux mur!

. . . . . .

La Foi dans l'Eglise peint nos chastes images
Elle avait dans mon coeur gravé ses contes pieux,
Mais des flots de la vie et des orages sombres
Rien que pâles contours et rien que ténèsombres,
Dans mon cerveau en vain jecherche la lumière
Car le ranque grillon pontifie haletant
J'applique en vain ma main sur mon coeur pantelant
Il bat comme frappe le ciron dans la bière.
Quand je pense à ma vie, elle est là qui s'effrange
Redite doucement par une bouche étrange,
Comme étant à autrui, moi n,ayant pas vécu!
Qui donc cette histoire conte par lemenu?
Je prête l'oreille et... j'insulte à ma misère,
Comme si j'étais mort depuis longtemps sur terre!

RUDOLF SUŢU

x Căpătaţi un ten frumos şi sănătos întrebuinţând numai săpunul de lăcrămioare, din grăsimi vegetale perfect neutru, perfect parfumat.
Depozit Farmacia Dr. Beceanu, Piaţa Halei Iaşi.

Cum s'a acordat reducerea pe C. F. R. pentru „Luna Iaşilor"

Regia autonomă a căilor ferate a acordat o reducere de 50 la sută din taxele tarifului trenurilor personale, vizitatorilor expoziţiei generale a Iaşilor, în intervalul de la 1 Mai la 1 Iunie 1936 inclusiv.

Valabilitatea biletelor pentru înapoere se limitează la maximum 5 zile, socotite de la data sosirei, în timpul duratei expoziţiei.

La ducere, vizitatorii vor călători cu o legitimaţie de călătorie, cu preţ întreg, înapoerea făcându-se gratuit, numai pe baza vizei făcută de staţia Iaşi.

Intreruperea călătoriei nu este admisă nici la ducere şi nici la înapoere. Costul suplimentului pentru trenurile accelerate, sau al tichetului, pentru cele rapide, se va plăti integral, atât la dus, cât şi la întors.

Dacă la înapoare călătorul va dori să întrebuinţeze o clasă superioară celei pentru care posedă legitimaţia ce a servit la ducere, atunci staţiunea de înapoere va percepe diferenţa cu 50 la sută reducere, între tariful celor două clase.

Pentru mărfurile ce se vor expune în această expoziţie, direcţiunea generală clr. a acordat o reducere de 75 la sută, numai la înapoere.

x Capătaţi un ten frumos şi sănătos întrebuinţând numai săpunul de lăcrămioare, din grăsimi vegetale perfect neutru, perfect parfumat.
Depozit Farmacia Dr. Beceanu, Piaţa Halei Iaşi.

AUTOMOBILE
NASH şi RENAULT
MODELE 1936
Autocamioane Renault cu benzina şi motor Diesel cele mai economice şi rezistente ultima perfecţiune dela 1/2-5 tone furnizează
MATESA
Materiale Technice şi Industriale S. A.
Iaşi Str. Arcu 17 Telefon 95

In cinci luni a slăbit cu 16 kgr.

Nici nu-i venea să creadă—i se părea că nu e bun cântarul

Când această doamnă se cântări pentru prima oară, după ce luase Kruschen timp de câteva luni, nu-şi credea ochii. S'a cântărit din nou, la alt cântar, pentru a se convinge că nu e greşeală. In scrisoarea de mai jos, această doamnă ne comunică ea însăşi cum s'au petrecut lucrurile:

„Vă trimit aci alăturat câteva fişe de cântar deoarece cred că e veţi examina şi Dv. cu mult interes. Veţi observa că sunt 2 fişe marcate cu data de 9 Noembrie. M'am cântărit de două ori din cauză că mi s'a părut că primul cântar nu e bun. Aceste săruri sunt într'adevăr minunate pentru o cură de slăbire mai a es că nu reclamă nici un fel de regim, nici un fel de exerciţi fizice, doar doza zilnică de Kruschen. Vă rog să-mi înapoiaţi fişele de cântar, vreau să le păstrez căci sunt mândră de ele—a slăbi în 5 luni cu 16 kgr. înseamnă ceva!—E. A.

Fişe de cântar:

22 Iunie	86 kgr.
9 Noembrie	73 „
23 „	71 „
3 Decembrie	70 „

Kruschen conţine în doze proporţionate cele 6 săruri minerale e care se găsesc în apele renumitelor staţiuni balneare din Europa către care s'a refugiat generaţii de oameni prea graşi pentru a se vindeca de obezitate

Sels Kruschen se găseşte la toate farmaciile şi drogheriile din ţară. Preţul unui flacon mare este 95 lei, flaconul mic 60 lei.

Efor a şcoalei de Agricultură
Persoană juridică.

CONVOCARE

In conformitate cu art. 11 din statute, domnii membri ai „Eforiei şcoalei de agricultură Iaşi", sunt convocaţi pentru adunarea generală ordinară, în ziua de Duminică 10 Mai 1936 ora 10, în localul Căminului „Gh. Mârzescu" din Iaşi str. Carol No. 35, cu următoarea ordine de zi:

1. Darea de seamă asupra activităţii pe anul 1935,
2 Raportul comitetului cenzorilor,
3. Aprobarea bilanţului şi contului de profit şi pierdere a şcoalei de agricultură „Principesa Olga M. Sturdza", pe anul 1935,
5. Descărcarea Comitetului de Direcţie, de gestiunea anului 1935,
6. Aprobarea bugeturilor de venituri şi cheltueli ale Eforiei şi şcoalei de agricultură Miroslava pe anul 1936,
7. Alegerea a 3 cenzori şi 3 supleanţi,
8. Fixarea cotizaţiilor pe anul 1936,
9. Diverse.

In cazul când la această adunare generală nu se va întruni numărul de membrii prevăzuţi de statute, va avea loc o nouă adunare în ziua de Luni 18 Mai, în acelaş loc şi la aceiaşi oră, când se va ţine fără altă convocare, cu orice va fi numărul membrilor prezenţi şi cu aceiaşi ordine de zi.

Preşedintă, Sanda Ghica
Secretar, Teodor Radeş

DOCENT DOCTOR
GH. PLACINŢIANU
Chirurg primar
Ginecologie şi obstetrică operatorie
Cons. 3—5 p. m.
Aleia Alexandri 5
(Dr. Negel)

CABINETUL DENTAR
Sirota-Grosu
din strada Anastasie Panu No. 30
S'A MUTAT
în str. Elena Doamna 17
casele Gheltzer (localul fost Judecătorie Ocol I-Urban)
Cons. zilnic 9-12 şi 2-7

Pregătirea funcţionarilor particulari

în vederea alegerilor pentru Camera de Muncă

La sediul Uniunei funcţionarilor particulari din localitate a avut loc o nouă adunare prezidată de d. senator Alfons.

S'au luat unele hotărâri în ceiace priveşte extinderea activităţii în întreaga regiune, în vederea alegerilor pentru Camera de Muncă ce vor avea loc probabil la 15 Iulie. S'a dat delegaţie membrilor din comitet să viziteze oraşele ce depind de Uniunea ieşană, spre a pregăti terenul pentru alegeri.

S'a mai luat în discuţiune chestiunea orarului şi a repauzului în timpul lunei Iaşilor, ce se va organiza. S'au decis unele intervenţiunii la autorităţile în drept.

Membrii din comitet au protestat apoi împotriva sporirei cotelor la asigurările Sociale.

Rep.

Răsaduri de petunia, Astere, Begonii Bujori, Garofe, Sabaut, Cane la ghivece, Salvii înflorite, petunie duble, pendule p. balcoane, precum şi trandafiri înalţi şi pitici, cu preţuri reduse se găsesc la Florăria cu grădină proprie
DOMNIŢA RUXANDA
Str. Lăpuşneanu

—La cumpărarea covoarelor orientale—
de orice mărime, adresaţi-vă direct primei surse
TEBRIZ
EXPOZIŢIE PERMANENTĂ
Strada Lascar Catargi No. 43
Cumpărând la prima sursă realizaţi 50 la sută reducere faţă de ambulanţi. Rugăm a ne vizita spre convingere

Voiajurile din vara 1936 spre Ţările Nordice
4 voiajuri cu vapoarele „Milvaukee", „Reliance" şi „St. Louis" spre Scoţia, Islanda, Fiordurile Norvegiene, Capul Nord şi minunatul Spitzbergen care lasă participanţilor impresii de neuitat.

Primul voiaj: 15 Iulie—7 August
Al 2-lea „ 17 Iulie—4 August
„ 3 „ „ 2 Aug—23 August
„ 4 „ „ 9 Aug—25 August

Voiajuri spre America de Nord, America Centrală şi Africa
Informaţiuni, prospecte şi înscrieri la Hamburg—Amerika Linie S. A. R. Bucureşti, Cal. Victoriei 84 Telefon 3 62.42

ASOCIAŢIA „AHVA"
Astă-seară 2 Mai crt., va avea loc
ULTIMUL CEAI DANSANT
pentru închiderea stagiunei de iarnă.
Diferite surprize şi atracţii

Mari reduceri pe C.F.R. pentru „Luna Bucureştilor"

In urma demersurilor făcute, regia autonomă C. F. R. a acordat o reducere de 75% şi 50% pentru vizitatorii „LUNEI BUCUREŞTILOR". Această reducere va fi valabilă timp de o lună, între 8 Mai şi 9 Iunie a. c.

Reducerea de 75 la sută se acordă începând cu fiecare Vineri sau în ajun de sărbătoare şi până Luni sau prima zi după sărbătoare. Reducerea de 50 la sută se acordă în toate zilele de lucru.

Viza biletelor pentru înapoiere se va face în interiorul expoziţiei „Luna Bucureştilor" în baza carnetelor de participare.

AZI la ROXY triumful cinematografiei franceze
Cei 3 Muşchetari
Opera completă de AL. DUMAS-Fiul
Al doilea film
Cruciada Dragostei
Miky Maus şi Pathe Nathan completează programu

Doctor Emma Stein
fost medic Secundar al Clinicei Dermato-Sifiligrafice
Boli interne de femei
Venerice - Sifilis
Consult. 3—5
Tel. 736 Căpitan Păun 4

DOCTOR
A. SOCOLOVSCHI
f. asistent la Spit. Colentina
Specialist în boli şi operaţiuni
de NAS, GÂT şi URECHI
Inhalaţie cu ozon (electr.)
electroterapie, raze, inaliaţi frecvenţă
Cons. 8 1/2-9 1/2; 12-2; 4-7
Iaşi str. Cuza Vodă 42

Primăria Municipiului Iași

Societatea Comunală a apelor potabile din Munic. Iași

PROSPECT

Acțiunea alimentării orașului nostru cu apă potabilă de bună calitate, în cantitate suficientă, a constituit încă din impuri îndepărtate, cea mai importantă problemă care a intrat în cadrul preocupărilor tuturor administrațiilor Municipale. In 1905, după ce zeci de ani până atunci, această problemă a fost studiată sub toate aspectele ei, ea a fost rezolvată prin inexecutării captărilor dela Timișești și a conductei care urma să aducă apa dela aceste isvoare spre a fi distribuită în oraș.

Soluția salvatoare

Societatea comunală și comercială

Primăria, datorită concursului larg obținut din partea guvernului actual, asigurându-și fonduri însemnate, destinate îmbunătățirei alimentării cu apă și consolidării conductelor, a constituit pe baza deciziunei No. 285 din 10 Martie 1936 a Consiliului Municipal și în puterea legei și statutelor votate de Corpurile Legiuitoare și promulgate prin Monitorul Oficial No. 77 din 1 Aprilie 1936, Societatea Comunală a Apelor Potabile din Municipiul Iași, pe termen de 40 ani, căreia i s'a concesionat de Primărie, pe aceiași durată, administrarea și exploatarea serviciului Apelor, cu menirea de:

Capitalul

Capitalul societății este de 45.000.000 lei împărțit în 90.000 acțiuni nominative a 500 lei, din care 30.000 000 lei adică 60.000 acțiuni reprezentând aportul Primăriei, restul de 15.000,000 lei adică 30.000 acțiuni se dau în subscripție publică, acordându se preferință cetățenilor din Iași și instituțiunilor locale.

Nu ne îndoim că Ieșenii vor ști să răspundă la această chemare și-și vor face datoria către orașul lor, către ei înșiși și sănătatea lor și a urmașilor lor, subscriind după puterile fiecăruia pentru acoperirea sumei de mai sus.

Avantagii pentru subscriitori

Prin această subscripție, pe lângă că contribue la desăvârșirea unei opere așa de importante pentru desvoltarea și viitorul orașului, fiecare își poate asigura, pe lângă un bun plasament și avantajul de a beneficia de un tarif mai redus la plata consumului apei.

Acțiunile sunt rambursabile la împlinirea duratei societății, în acest scop făcându-se anual și depunându-se la Cassa de Depuneri și Consemnațiuni cotele necesare amortizărei lor.

Cetățenii care vor subscrie acțiuni de o valoare egală cel puțin cu costul consumului lor de apă pe timp de un an, după impunerile actuale, vor beneficia de o reducere de 2 lei la m. c. la apa consumată până la cantitatea de 500 m. c. anual și de 3 lei la m. c. pentru cantitatea ce ar depăși acest consum.

Intreprinderile comerciale și industriale care vor subscrie în condițiunile arătate mai sus, se vor bucura de o reducere de un leu la m. c. pentru un consum egal cu cel de până acum și de 2 lei la m. c. pentru cantitatea ce ar depăși acest consum.

De avantagiile de mai sus nu vor beneficia decât subscriitorii care vor fi în curent cu plata vărsămintelor.

Condițiile de subscriere

Subscrierile încep la data de 20 Aprilie a. c și se vor face la instituțiunile arătate mai jos, data închiderei subscripției urmând a fi stabilită de Consiliul de Administrație.

Achitarea valorei acțiunilor subscrise se va face în trei vărsăminte, în termen de un an, din care primul vărsământ de 40 la sută plus 20 lei de fiecare acțiune pentru spoze, se va achita la subscriere; iar celelalte două vărsăminte de câte 30 la sută fiecare, la epocile ce se vor fixa de Consiliul de Administrație.

Se poate achita și integral valoarea acțiunilor la subscriere.

Repartiția acțiunilor se va face de către Consiliul de Administrație; iar până la complecta achitare a vărsămintelor se vor libera subscriitorilor certificate provizorii.

Subscriitorii au drept la dividend la primul vărsământ cu începere de la 1 Mai a. c. dată dela care societatea își începe operațiunile ei; iar pentru celelalte vărsăminte dividendul se va plăti pro rata temporis.

Instituțiunile la care se vor primi subscrierile sunt următoarele:

Banca Românească, Sucursala Iași, Strada Ștefan cel Mare.

Banca de Credit Român, Sucursala Iași, Strada Cuza Vodă.

Banca Centrală a Cooperației, Sucursala Iași, Strada Gh. Mârzescu.

Prima Societate de Economie, Iași, Strada Ștefan cel Mare.

Banca S. O. Grossvald, Iași, Str. Ștefan cel Mare.

Banca Emanoil Marcovici, Iași Str. Ștefan cel Mare.

Banca Comerțului Moldovean, Iași, Strada Ștefan cel Mare.

ele fiind autorizate a elibera chitanțe valabile.

PRIMARUL MUNICIP. IAȘI

LICITAȚIE

La 18 Mai se vinde la tribunalul Iași s. 3 imobilul din Str. Sf. Andrei 47, patru camere, bucătărie, pivniță, apă, construcție nouă. Strigările încep dela 200 mii lei.

Mari înlesniri de plată.

A se adresa d-lui C. Popovici Observatorul Astronomic.

D. M. HELD
MEDICȘEF de DISPENSAR
Boli interne
Venerice — Sifilis
DIATERMIE ȘI RAZE ULTRAVIOLETE
Tratamentul varicelor prin injecții sclerozante. Tratamentul special al impotenței.
Consultații și tratamente zilnic dela 7—11 a. m. și 2—9 p. m.
STR. ANASTASIE PANU 22 etaj
Hală lângă farmcia Beceanu

Sinagoga Rabin Reines
str. Palat 2 colț cu Ștefan cel Mare 68, local spațios și elegant amenajat, oficiază cununii religioase cu prețuri modeste, iar pentru populația săracă gratuit. Doritorii se **vor adresa la dl. I. Reines, secretarul comitetului sinagogei, str. Palat 2.**

DOCTOR
A. ABERMANN
consultă
BOLI DE COPII
INTERNE
RAZE ULTRA-VIOLETE
Consult. 8—9 dim. și 3—7 p. m.
Strada I. C. Brătianu 30

Banca Cooperativă de Credit Mărunt
din str. Gh. Mârzescu Nr. 9 aduce la cunoștința asociaților că a retras procura d-lui Strul Ciobotaru zis Strul Bercovici, acesta nemai făcând parte din personalul Băncii.

DOCTOR
Corneliu Stoian
Genito-urinare, sifilis' venerice
Consultații 6—8
strada I. C. Brătianu 58

CABINETUL DENTAR
M. LEVENTAL-FRIDMAN
S'A MUTAT
în str. Lăpușneanu 23
Etaj I
Deasupra Fil. Buchholzer)

Raze, Unde-Scurte
Diathermie
DOCTOR
Gr. A. Dimitriu
Asistent universitar
Specialist în Boli de PIELE SIFILIS, VENERICE
Str. Lăpușneanu No. 23
Etajul II
Cons. 2—4 și 6—8 p. m.

Românii din America?...

Se știe că emigrațiunile antibelice au târât cu sine un însemnat număr de Români, peste Ocean.

In deosebi, din Transilvania, Românii—vexați în drepturile lor cetățenești—au emigrat peste Ocean, așezându-se, răsleți, pe plaiurile ospitaliere ale Americei.

Românii emigrați au prins rădăcini adânci în pământul primitor și îmbelșugat al State or-Unite.

Infrățiți cu stările sociale americane, Românii de peste Ocean au purces la organizarea lor, formând Societăți Culturale, cu scopul de a-și păstra tradiția și a promova cultura românească.

In adunările lor ei își chibzuesc drumul, își cântăresc evoluția lor spirituală, prin șezători culturale. Nu lipsește nici organul de publicitate: gazeta, Vom reaminti cu acest prilej că confratele „America" din Cleveland, — un ziar mult răspândit dincolo de Ocean — deține un loc de seamă ca mijloc de servirea intereselor românești ale fraților noștri de peste Ocean.

Drumul vieții lor este aspru, căci vorba latinului nostru strămoș: „per aspera ad astra"; totuși, ei vor învinge, pentru binele lor și măndria noastră românească.

De altă parte, ei s'au împrietenit așederea cu aspirațiunile țărilor Americane, fiind cetățenii loiali ai noei patrii.

Țara-Mamă—România—are dreptul a se mândri de progresul fiilor ei de peste Ocean. Și, ori decâte ori ni-se dat să vedem realizări și progres românesc, ne bucurăm sincer.

D. C. SOCODOREANU

Iașul muzical

Pe marginea concertelor educative

Când Soc. de Gimnastică, Sport și Muzică din localitate de sub președința d-lui Osvald Racoviță, a luat frumoasa și lăudabila inițiativă a înjghebări unei formațiuni muzicale „de cameră" pentru intensificarea acțiunei de pregătire muzicală a tineretului, —s'a lovit în primul rând de intransigența unor persoane din protipendada muzicală a Iașului, care afirmau că această inițiativă nu-și are nici o rațiune.

Cercetând însă ceia ce face școala pentru cultura muzicală a elevilor, ne dăm seama că aceste noui forme muzicale, — cari numără în rândul lor dintre cele mai valoroase elemente, — și care și-au luat greaua sarcină de a o ganiza concerte numai pentru tineret, în felul celor americane și londoneze, - aduc un aport din cele mai însemnate cu tuneiuri muzicale și sunt absolut necesare atât pentru elevii cât și pentru marea massă a muncitorimei.

Deci inițiativa acestor câțiva intelectuali ai Iașului, în a organiza asemenea concerte cu caracter educativ, având concursul unor cântăreți și apreciați dirijori și soliști români, umple o lacună în promovarea mișcării muzicale ieșene.

Pentru ținuta și reușita deplină a acestui de al treilea concert educativ din 3 Mai ora 11 dim. au fost invitați a și da concursul, d-na *Aurelia Cionca* dela Academia Regală din București, care execută publicului ce la concertele anteroare, cât și d. *Theodor Rogalski*, dirijor la Soc. de Radiodifuziune București.

Ca deobicei, conform angajamentului luat de Soc. de Radio-București și acest de al treilea concert va fi difuzat.

L. Ciurea

Concurs automobilistic

Automobil Clubul Regal Român, organizează pe ziua de 24 Mai a. c. un concurs pe kilometru cu pornire din mers, în conformitate cu Codul Sportiv Internațional, pentru stabilirea Recordului Național pe anul 1936.

Concursul se va ține pe șoseaua București — Oltenița între Kmt. 6—11 la ora ce se va anunța la timp.

Regulamentul concursului și orice alte informațiuni referitoare la el, se pot obține de la Oficiul de Turism al Automobil Clubului Moldovenesc din Iași str. Mârzescu No 20.

Examenele de sfîrșit de an pentru elevii claselor a VII și a VIII

Ministerul Instrucțiunii a dispus ca elevi și elevele din cl. VII și a VIII-a dela licee, să dea examen de sfârșit de an la următoarele materii:

Elevii din cl. VII-a la: română, latină (secția literară), franceză, germană, istorie, geografie, filosofie, matematica (secția reală), fizică și șt, naturale.

Cei din cl. VIII-a, vor da la; română, latină (secția literară), franceză, germană, istorie, geografie, filosofie, matematica (secția științifică), fizico-chimie, științe naturale,

Gripă, dureri de cap, răceală, combate sigur JAWOL antinevralgic cu efect.

LA FARMACII ȘI DROGUERII

Medicina pentru toți

Boalele primăverii

Otita, -- Abces în ureche, -- Otoree

Primăvara este cel mai nefavorabil anotimp pentru ureche,—organ extrem de delicat, gingaș și sensibil. Schimbarea bruscă și rapidă a vremii, seri răcoroase, nopțile umede și reci, zilele calde sau vântoase,—acest anotimp este clasic pentru bolile de ureche.

Despre construcția urechei am mai scris de mai multe ori. Deaceia acum numai vom aminti că organul auditiv se împarte în trei părți: urechea externă (canalul, care merge dela pavilionul urechei până la timpan), urechea mijlocie, care comunică cu nasul și gâtul, și urechea internă cu aparatul său nevro-auditiv extrem de delicat, complicat și subțire.

Urechea mijlocie are și legătură cu mastoida (rid cătura osoasă îndărătul urechei). In flamația mastoidei (mastoidita) precum se știe, este o boală extrem de gravă.

Inflamația urechei externe, sau otita externă, poate fi datorită diferitelor cauze: răceli infecției, scobire cu degetul, inflamației unor glande, ale pieliței, care căptușește canalul, unui furuncul. Otita externă se caracterizează prin dureri, citeodată foarte atroce: simptom că se formează, sau s'a format un abces. Primele zile vom trata otita cu glicerină fenicată 5—10%, dar dacă în 2—3 zile otita n'a trecut,— aceasta înseamnă că abcesul trebuie operat.

In caz contrar, abcesul poate să treacă în flegmona urechei, care duce la mastoidită, meningită, infectiune generală etc. E de notat, că trebuie să ne ferim de așa zisele „leacuri băbești",—romaniță, unt de lemn etc., cari majorează pericolul unei infecțiuni.

Când e inflamată urechea mijlocie (otita mijlocie), există pe lângă dureri, vâjâituri, dureri de cap, surditate etc. De aceia otita mijlocie poate să fie confundată cu meningită; dar poate da și naștere unei meningite. De obicei otita mijlocie e datorită microbilor, care au pătruns în ureche prin trompa lui Eustachie, din nas sau gît. Otita mijlocie este o boală foarte serioasă care, fără tratament, se întinde la organele vecine—mastoidă, învelișul creerului etc.

Dacă aceste organe sunt atinse, atunci situația bolnavului devine periclitată. La copii otitele mijlocii sunt mai cu seamă periculoase. La dânși, complicațiile se dezvoltă aproape fulgerător. La fel sunt în special primejdioase otitele care sunt urmarea boalelor infecțioase— scarlatina, gripa, pojarul etc. Astfel de otite se dezvoltă aproape invizibil,— și deasemenea invizibil trec asupra meningelor și mastoide.

Primele zile, otita mijlocie se tratează în mod consecutiv: spălături cu soluție de acid boric (4%), glicerină fenicată balzam trauchil. Dar, dacă durerile persistă 3-4 zile, recurgem la măsuri mai serioase, până la intervenția chirurgicală, ca să evităm complicațiile. In aceste din urmă cazuri, otita mijlocie, chiar vindecată, poate lăsa în urmă o surzenie incurabilă, din cauza anchilozării complecte a osișoarelor din ureche mijlocie.

Aici este potrivit să observăm că otita mijlocie, dacă nu s'au luat măsurile necesare, lasă o tristă amintire pentru toată viața: o perforație a timpanului (timpanul găurit), surditate și, mai ales scurgerea cronică din ureche, — otoreea.

Otoreea! Iată boala cea mai deasă și cea mai răspândită a urechei! Ea, de obiceiu, se agravează primăvara și devine periculoasă, fiindcă puroiul pătrunde în organele vecine și chiar în sânge. E cea mai încăpățânată și cea mai primejdioasă boală, care poate duce la complicații le cele mai grave. De aceea persoanele care suferă de scurgerea urechei, trebuie să fie foarte prevăzătoare, mai ales primăvara.

In rezumat, putem spune, că primăvara este anotimpul cel mai favorabil pentru bolile de urechi. După Lannois, 2/3 din totalul bolilor de urechi, se ivesc în primăvară.

De aceia nu trebuie să neglijăm boalele urechilor: „mieux vaut soigner sa santé, que sa maladie"...

Tratamentul trebue să fie început imediat după ivirea primelor simptome.

Dr. Alex. Socolovschi

Pregătirea - Premilitară

Se aduce la cunoștința tuturor tinerilor premilitari ai Municipiului Iași, că Duminică 3 Mai a. c. să se prezinte la instrucție pe Șesul Bahluiului Vest Gara Iași, în uniforma de premilitari.

Inspectoratul Pregătirei Premilitare al Municipiului Iași

x DR. BRENER specialist mamoș, boli de femei. Cons. 2—6 d. a. Str. Banu.

..când.. vă doare capul, luați DALIN

DERMATA

CLUJ

TRANSFORMĂ MATERIILE PRIME ALE AGRICULTUREI ROMÂNEȘTI IN MĂRFURI DE CALITATE SUPERIOARĂ CERUTE PE PIAȚA INTERNĂ ȘI EXPORTATE IN ȚĂRILE APUSENE

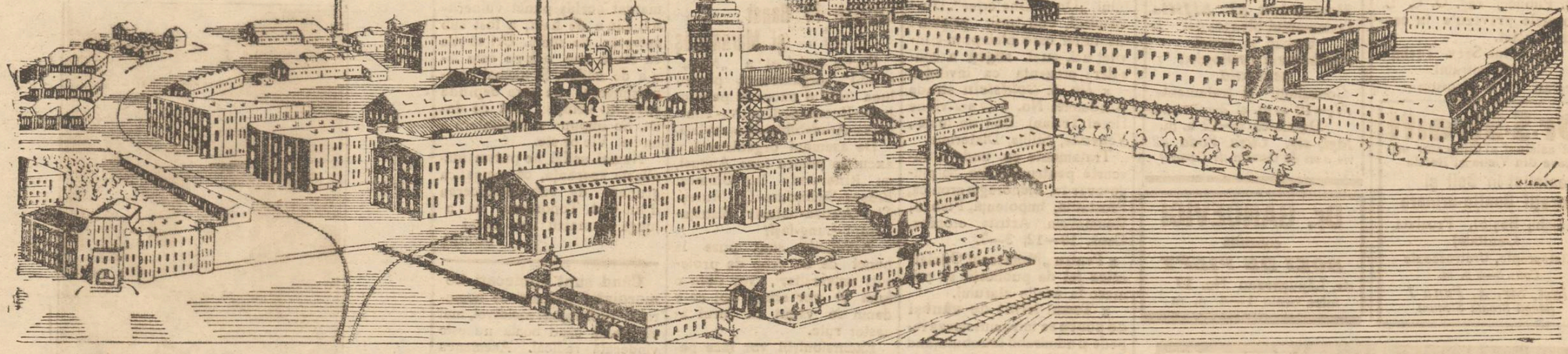

FABRICATELE

DERMATA

SUNT CĂUTATE ȘI VÂNDUTE IN TOATĂ LUMEA

DURERI DE CAP,
ORICÂT DE CHINUITOARE,
ORICÂT DE GRELE
ALUNGĂ IMEDIAT
NOVAL
Antinevralgic cu efect sigur şi nevătămător.
Cereţi la farmacii cutii originale.

Băile Herculane
Surse termale radioactive sulfo-saline. Sezon principal (Iulie şi August). Cure cu preţuri globale (inclusiv cameră, pensiune completă, băi, toate taxele şi toate bacşişurile) la tocte agenţiile din ţară a Organizaţiei Naţionale Române de Voiaj şi Turism „EUROPA"
Centrala, Bucureşti, str. Doamnei 1.

STUDIO GUSTY
anunţă publicul doritor de lucrări artistice, că a angajat pe maestrul fotograf *ROTH LADISLAU,* începând de Luni 6 Aprilie până la 1 Mai.
Preţurile se menţin ale Studio-ului Gusty.

Epitropia Generală a Casei Spitalelor şi Ospiciilor Sf. Spiridon din Iaşi

PUBLICAŢIE

Se aduce lacunoştinţa celor interesaţi, că în ziua de 7 Mai 1936 ora 11 a. m. se va ţine in localul Epitropiei Generale a Casei Spitalelor şi Ospiciilor Sf. Spiridon din Iaşi, str. I. C. Brătianu 144, licitaţie publică, pentru terminarea clădirei garajului de automobile din staţiunea Băilor Slănic-Moldova precum şi concesionarea lui.

Licitaţia se va ţine în conf. cu Caetul de sarcini, planurile şi devizele care stau la dispoziţia amatorilor, între orele 11—13 a. m. în biuourile Serv. Technic al Casei din Iaşi.

Concurenţii vor depune pe lângă oferta făcută în condiţiunile Caetului de Sarcini şi o garanţie de 5 la sută în numerar sau efecte garantate de Stat, pe valoare de numerar la cursul zilei, iar garanţia definitivă va fi de lei 40.000.

Licitaţia se va ţine în conf. cu art. 88—110 incl. din Legea Cont. Publice, reg. O. C. L. şi normele prevăzute în caetul de sarcini.

p. Şeful Serv. Technic
Indescifrabil
Secretar, D. V. Samson

Tinereţea frumuseţea un ten alb, curat, catifelat numai cu Cremă şi Săpunul de Lăcrămioare
Laboratorul farmaciei Dr. Beceanu

AVOCAT
Max Silberman
s'a mutat
în str. VOVIDENIE 12
Consult. 7—9 dimineaţa
8—9 seara

DOCTOR
A. Dascăl
Boli interne
Venerice şi Sifilis
Tratamentul blenoragiei la barbaţi şi femei.
Diathermie urologică şi generală.
Consultaţii şi tratamente 7½—10 a. m. şi 2—9 seara
Duminica 9—12 a. m.
Iaşi, str. Cuza Vodă 42
vis a vis de Camera de Comerţ

Dr. S. Streiff
fost asistent al Clinicelor urinare din Viena şi Berlin
Specialist în Boli şi Operaţii Genito-urinare
(Rinichi, Beşică, Prostată, Genitale)
Cistoscopie, Uretroscopie
Cons. 3—8 p. m.
Iaşi, Str. A. Panu 7
(lângă Şcoala Steaua)

Dr. GANCEVICI
consultă
BOLI DE PIEPT
str. Lăpuşneanu No. 19
între orele 1—4 p. m

Nu uitaţi că tot
GHEMUL ROŞ
vinde cel mai eftin ***Str. Cuza Vodă 58***
Mătăsuri imprimate neşifonabile
„Normandie" lenaj modern pentru rochii
Etamină pentru rochii toate culorile
Olandină colorată 150 cm. lăţime
Eponjuri, Crepoane, Cretoane
Lingerie Adesgo Mignese Original
Ultima creaţiune *Adesgo 77 Diaphane*
Mănuşi Gant Royal modele noi
Prosoape mari pluşate începând *dela 75 lei buc.*

„Strandul Iaşilor"

se deschide astăzi Sîmbătă

Azi Sâmbătă 2 Mai „Ştrandul Iaşilor" îşi va deschide porţile; bine înţeles numai lacul de canotaj.

S'au făcut şi se mai fac însemnate îmbunătăţiri.

Bazinul de înot a fost complect betonat. Debitul de apă va fi mărit, iar apa se va scurge în bazinul de canotaj prin mai multe guri laterale. In modul acesta, apa din bazinul de înot va fi mereu curată.

Imprejurul bazinului s'au făcut straturi cu flori, care îi dau un aspect admirabil.

S'au făcut apoi noi cabine, iar cele vechi au fost renovate.

S'au construit încă 20 de bărci, cari au fost vopsite în alb-roş. Lacul de canotaj a fost simţitor mărit şi petruit.

Se vor aduce mai multe aparate de gimnastică şi jocuri distractive, cari vor constitui o atracţie pentru vizitatori, în special pentru copii.

Terenurile de tenis au fost nivelate şi înfrumuseţate, ca antrenor pentru amatori, a fost reţinut tot simpaticul Victor Stocloza, un diplomat al Feder. de Tenis din Bucureşti care predă lecţii cu preţuri avantajoase, în tot timpul sezonului.

Sacrificiile depuse de conducătorii ştrandului, vor fi răsplătite cum se cuvine de marele public, care va da, desigur, concursul. V. G.

Comemorarea lui Shakespeare

Şi în anul acesta a avut loc, în ziua de 23 April, la Stratford-on-Avon (Anglia), comemorarea anuală a genialului dramaturg şi poet William Shakespeare (1564-1616).
Delegaţiuni culturale venite din toate ţările s'au dus în pelerinaj la mormîntul dramaturgului şi au depus coroane de flori (cum se vede în clişeu).

Haine, stofe, lingerie, palarii moderne
vinde marele magazin
BAZARUL GENERAL
STR. CUZA VODĂ 11 vis-a-vis de fosta Prefectură de Poliţie
D-nii funcţionari, militari, pensionari şi C. F. R.-işti pot cumpăra în rate lunare fără aconto

Tot cazul din Prisacani

Explicaţiile d-lui învăţător D. Popa

Primim:

Domnule Director,

In ziarul d-stră a apărut un articol în care învăţătorul L. Irinescu dela şcoala din Prisăcani şi-a permis să mintă cu neruşinare la adresa mea şi deaceea apelez la bunăvoinţa dv. spre a-mi îngădui să-i răspund.

El spune că m'am întâlnit cu cei trei indivizi şi cerând socoteală lui V. Sandu pentru ce a luat parte la lucrările unui pământ din lotul şcolii, am tras în el cu revolverul. Dacă aşa este, dece inşişi agresorii la cercetările făcute de d. procuror, n'au pomenit nimic de acest lucru? Dacă eu am sărit asupra lor şi sunt vinovat, de ce la cercetări n'au venit să-şi susţină nevinovăţia şi au fost aduşi de prin tufe de dl. Căp. de jandarmi? Din mărturiile lor şi a celor peste zece martori, de ce nu m'au arestat pe mine şi i-a înaintat pe dânşii în lanţuri parchetului? Minte când spune că n'am avut autorizaţie.

Dacă inv. Irinescu n'a avut nici un amestec după cum susţine, de ce o parte din martori au declarat că au văzut pe aceşti indivizi ieşind din casa lui şi s'au postat într'o hudiţă în calea mea? Cum se explică că doi dinte aceştia care sunt servitori la Irinescu şi cu care n'am avut nimic nici odată, — aceasta au declarat-o ei siguri — au sărit asupra meo? De ce Irinescu a plecat în această zi dela clasă cu o oră mai de vreme? De ce aceşti indivizi imediat după această întâmplare, au alergat la Irinescu şi de ce el, le-a tieluit jalba către parchet?

Un învăţător de caracter, care are conştiinţă şi ţine la demnitatea corpului învăţătoresc din care face parte, trebuia să respingă acest lucru cu cea mai mare indignare, iar nu să le ia apărarea.

Deaseminea este o minciună sfruntată când spune că am fost bătut în mai multe rânduri, de către oameni. Un sat întreg poate să dovedească acest lucru. Este regretabil când un învăţător care zace în mocirlă, care se ceartă cu justiţie şi cu autorităţile şcolare şi care foarte des este chemat pe la parchet, caută să mintă, să jignească şi să coboare prestigiul unui învăţător. Acest lucru poate să'l spună oricine; nu numai eu.

Ţin să precizez că am înţeles să dau prin acest articol numai un răspuns; iar nicidecum să încep o polemică. Polemica nu se face decât cu oameni detreabă. Dacă va fi nevoie însă, voi mai reveni, şi voi arăta cu dovezi, multe din faptele şi activitatea înv. Irinescu.

DUMITRU POPA
Prisăcani

Vopsitul stofelor în casă
Bun, frumos, durabil
obţineţi prin cele mai bune
CULORI
JACOBUS
răspândite pe tot globul
Cele mai bune, deci cele mai eftine

Şedinţa Consiliului comunal

din Tg. Frumos

Chestia pînii—Sa...

Tg. Frumos. — In şedinţa Consiliului Comunal din Tg. Frumos ce a avut loc în ziua de 24 a. c., părintele N. Dărângă, consilier de drept, a ridicat chestia păinii susţinând şi chiar dovedind, că pânea în localitate e cu mult mai scumpă de cât cea din oraşelele vecine şi chiar din oraşul Iaşi. Sfinţia sa spune, că pe când în Iaş pânea neagră se vinde cu lei 6.50 şi e bună ca gust, cea din localitate — deşi se vinde cu lei 7, e de proastă calitate şi are şi lipsă la cântar—câte 2-300 grame la kilogram.

Vorbitorul cere d-lui primar s'o efteneascâ, în spre binele populaţiei sărace. A rămas în cele din urmă că o comisie să facă cercetări şi apoi să se décidă, desigur eftenind-o.

•

Tot Sfinţia Sa, a cerut că faţă de tifosul exantematic ce bântue în localitate, să se ia măsuri de curăţirea străzilor, a curţilor şi a locurilor virane.

D-l primar, a promis că va lua măsuri de urgenţă.

Coresp.

RENTA ÎNZESTRĂRII
Renta consolidării, Bonuri de Impozite, Titluri Urbane Iaşi şi orice efecte şi acţiuni, cumpără şi vinde BANCA
EM. MARCOVICI
IAŞI
Str. Ştefan cel Mare 15
la cursul Bursei din Bucureşti.
Stăm la dispoziţia Onor. publicului cu orice informaţiuni de Bursă în mod cu totul gratuit.

Dr. Tzaicu
Chirurgie, Gynecologie
Operează dimineaţă
Cons. între orele 3—5 zilnic
a Sanatoriul Iaşi, Carol 20

Informaţii

x CONCERT.— Sâmbătă 9 Mai, ora 9 seara, va avea loc un concert de violoncel dat de *D-ra Mariana Iarosevici*, cu concursul d-lui prof. Radu Constantinescu şi sub patronajul I. P. S. Mitropolitului Nicodem al Moldovei.

Va fi una din cele mai reuşite manifestări artistice din viaţa culturală a Iaşului, dat fiind talentul concertistei şi programul anunţat.

Concertul va avea loc în sala Academiei de Muzică şi Artă Dramatică.

x EFTENIREA GHEŢEI.— Societatea „Ghiaţa" pentru a încuraja consumul gheţei a înfiinţat carnete de abonament, conţinând 10 bonuri pentru 10 blocuri ghiaţă.

Cumpărând un asemenea carnet dela Societate sau dela distribuitori, se plăteşte numai pentru 9 blocuri, astfel se obţine un bloc gratis.

x Duminică 3 Maiu ora 3 d. a. are loc Adunarea Generală Anuală a Societăţei Fraterna Israelită şi a Spitalului „Dr. L. Ghelerter". D-nii membrii, donatorii, prietenii instituţiei care n'au primit invitaţuni, sunt rugaţi a considera prezenta ca invitaţie.

x *Dr. S. Goldstein* strada Academiei No. 1 (vis-a-vis de Hotel Traian) Boli de femei, Venerice, Sifilis, Diatermie.

Tratamente cu unde ultrascurte pentru Metrite, Salpingo-ovarite, Blenoragie cronică, Prostatită, Impotenţă, Flebită, Reumatism, Artrite cronice. Cons. 10—12, 3—7.

x Pentru „Monitorul Oficial" orice fel de publicaţii se primesc la ad-ţia ziarului.

x **Tenul iritat de vânt şi de soare** se înfrumuseţează repede şi admirabil întrebuinţând **Crema Miraculoasă** preparatul Farmaciei Dr. A. Ratianu Iaşi, str. Cuza Vodă 48.

Această minunată cremă albeşte şi catifelează pielea distrugând petele şi coşurile de pe obraz. Se trimite contra ramburs ori unde s'ar cere.

The English
free course at „Seminarul Pedagogic" is given on Mondays and Saturdays from 5—6 and 6—7 p. m.

Cronica Sporturilor

Mîne Duminică începe

Campionatul Ligei de Est

Va ajunge Victoria C.F.R., la matchul de baraj?

Campionatul Ligei de Est, competiţia premergătoare diviziei B, va atrage echipele fruntaşe din cuprinsul ei. Pentru a intra în divizia B, în cazul nostru în seria cincea, echipele campioane de district vor disputa întâietatea de a juca matchuri de baraj, cu ultima clasată, adică cu Stadiul Băcăuan.

Toată energia cluburilor mai răsărite din regiunea de Est a ţării, se concentrează în efortul final care este campionatul Ligei. Este prima oară dela înfiinţarea diviziei B, când echipele aspirante la divizie vor trebui să treacă două examene şi anume: Campionatul de Ligă şi Barajul.

Vor concura grupările: Victoria C.F.R. (Distr. Iaşi) Textila Buhuşi (Distr. Bacău) Sportul studenţesc Chişinău, Dobwuş Cernăuţi şi Ripiceni-Vulturi (Dorohoi).

D. Căpitan Toparescu, preşedintele „Victoriei", în rabat asupra şanselor pe care le are echipa d-sale în această competiţie, ne-a declarat următoarele: „Vom face tot posibilul ca să ne apropiem de Baraj. Trebuie să recunosc însă că mai uşor e să câştigi matchul de baraj, decât campionatul de Ligă".

*

Matchurile de campionat, au fost suficiente pentru a ne edifica de posibilităţile Victoriei C.F.R. In fond, nu ne interesează rezultatele; ci felul în care s'a comportat „Victoria" în turul de primăvară.

In ambele matchuri, am remarcat acelaş punct vulnerabil. Linia de halfi, a fost sub aşteptări de slabă. Ori se ştie că cheia unei echipe este linia de mijloc. Şi tocmai compartimentul de care depinde succesul echipei, lasă de dorit. Se impune o remaniere a haflei Victoriste.

Numai astfel ne putem manifesta speranţa, că simpatica grupare de sub conducerea d-lui Cpt. Topoărăscu, să ajungă la matchul de baraj.

SEMM.

Excursii în Banat şi Maramureş

Secţia turistică a „Meşeceului", organizează pentru luna Iulie o excursie pe ruta Iaşi—Bucureşti-Craiova-Timişoara-Arad-Sibiu-Braşov-Iaşi.

De asemeni organizează o excursie pentru luna August, cu itinerarul: Iaşi-Ghimeş-Braşov-Sighişoara-Tg. Mureş-Cluj-Oradea-Sătmar Bistriţa-Câmpu-Lung-Iaşi.

Excursiile sunt puse la punct de un grup de profesori universitari, vor dura o lună şi vor atinge tot ce e demn de văzut în jurul acestor rute.

Excursioniştii vor face popasuri odihnitoare în principalele staţiuni balneo-climatice de pe itinerar.

Costul participării la o excursie e circa 1500 lei, în care intră: trenul, casa şi masa.

Informaţii detailate la d-l prof. Filip Manoliu str. Toma-Cozma No. 2, între orele 16—18.

Pentru Bălţi înscrierile se fac la Şcoala normală; iar pentru Soroca la Liceul de băeţi.

x Dl. Dr. L. BALLIF s'a mutat în str. Sărărie No. 100 şi consultă zilnic între orele 5—7 p. m. pentru boli nervoase şi endocrine.

x Tot Iaşul subscrie acţiuni la Soc. Apelor prin Banca Emanoil Marcovici. Pentru subscriitori, mari avantagii.

Când sunt vindecaţi hemoroizii? Bolnavii de hemoroizii sunt supuşi recidivei, mai cu seamă când boala nu este vindecată radical. Asemenea bolnavi ar trebui să întrebuinţeze un remediu, care previne şi vindecă în acelaş timp păstrându-şi eficacitatea chiar atunci când este întrebuinţat un timp mai îndelungat, şinu conţine elemente vătămătoare. De zeci de ani se recomandă de către medici SUPOZITOARELE HEMORRHOIDALE ***ANUSOL*** „GOEDECKE", din cauza efectului lor neapărat sigur la toate bolile de hemoroizi.
Se obţine la toate farmaciile. 5

Anarhia din Spania

In Spania continuă zilnic tulburări, incendieri, atentate şi ciocniri de stradă între comunişti şi elementele de dreapta.

Cu acest prilej, se produc devastări de care au să sufere şi librăriile. chioşcurile de ziare, ba chiar şi casele particulare.

Iar poliţia are sarcina... „să cureţe ...", cum se vede în clişeu, pe o stradă din Madrid.

ANUL XXXII No. 8720

ABONAMENTE

Lei 350 . . . . pe un an
„ 180 . . . . „ 6 luni
„ 90 . . . . „ 3 „
„ 1000 . . Instituţii publice

ATELIERELE TIPOGRAFICE
IAŞI. — STR. LAPUŞNEANU 37

Telefoane { Redacţia 391, Administraţia 294, Serviciul de noapte 367

1 LEU

OPINIA

Ziar popular cotidian

MARŢI 5 MAI 1936

Premii Gratuite
SERIA 65-a
Bon No. 54

După alegerile episcopale

Egoismul regionalist al ardelenilor

Mărturisesc că, de data aceasta, am aşteptat, cu toată înfrigurarea, rezultatul acestor alegeri. Voiam să vedem dacă, intr'adevăr, egoismul regionalismului ardelenesc va avea un capăt, aşa cum se făcuse promisiuni solemne încă dela alegerile precedente.

Dar, ţi-ai găsit! Nici vorbă de aşa ceva. Intr'un mutism şi'n o discreţiune absolută, par'că se pregătea o „lovitură de Stat", urnele Congresului Bisericesc au scos, cu majorităţi zdrobitoare, pe nişte candidaţi „proaspeţi" şi „gata oricând" pentru arhierie.

Nu mă gândesc ca să impietez sau să calific, intr'un fel sau altul, persoanele proclamate pentru episcopat. Departe de mine aşa ceva. Ceea ce voiesc însă să precizez este numai faptul că greşit s'a procedat când s'a călcat în picioare sentimentele de frăţietate şi de iubire pe cari noi „răgăţenii" le-am manifestat în trecut pentru Ardeal.

Ortodoxia de peste munţi rămâne, pentru vecie, tributară sprijinului necondiţional ce i-a venit din Ţările Române, din cele mai vechi timpuri. Vieaţa mănăstirească este sădită acolo de, domnitorul Vladislav Voevod (s. XIV) prin zidirea m-rii Prislopului, rezidită de domniţa Zamfira, fiica lui Moise Vodă. Mihai Viteazul ridică mitropolia din Alba Iulia aşezând aici pe vlădica Ioan de la Prislop. Constantin Brâncoveanu, înzestrează ctitoria sa dela Sâmbăta de jos cu două moşii. Nu mai amintesc de toate darurile în odăjdii, cărţi, bani etc. cu cari erau încărcaţi toţi episcopii şi mitropoliţii Ardealului când plecau, după hirotonia lor, pe care o primeau la Târgovişte sau Suceava. Episcopia Clujului de azi este fosta ctitorie a lui Ştefan cel Mare, la Vad unde el a rânduit un episcop pentru a păstori ţinuturile din împrejurimi.

Spaţiul restrâns nu'mi permite ca să dau o desvoltare mai amplă a faptelor istorice cari de altfel, pot fi cercetate în orice manual de şcoală secundară.

Faţă de această stare de lucruri, care nu poate suferi absolut nicio desminţire, ce-ar fi fost mai frumos şi mai înălţător decât ca aceiaşi vlădici, din fostele principate, să păstorească peste munţi? Noi am primit cu braţele deschis cinci arhierei din Ardeal înţelegând că tot aşa vor răspunde şi fraţii de dincolo. Dar lucrurile au ieşit cu totul altfel, încât, de acum înainte, suntem determinaţi să măsurăm şi să judecăm cu aceiaş măsură pentru viitor.

Ne simţim alipiţi de Basarabia şi Bucovina care au înţeles rostul Unirii teritoriale şi spirituale, dar ne vom înstreina de Transilvania ca e înţelege să menţină mai departe graniţa „cu finanţii" de odinioară. Ioan I. C. Brăteanu, Take Ionescu şi Neculai Filipescu, cari au făcut cunoscutele jertfe morale şi materiale pentru Ardeal, dacă ar trăi azi, în ruptul capului n'ar fi îngăduit să se petreacă asemenea jicniri şi ingratitudini.

Cu multă revoltă sufletească scriem rândurile de faţă şi nu găsim cuvinte potrivite ca să stigmatizăm aceste atitudini cari nu pot fi nici de români, nici de creştini.

Un lucru mai dorim: dacă fraţii de dincolo voiesc, cu tot dinadinsul, să se strângă singur acasă în sânul familiei ca melcul în carapacea sa, îi rugăm, cu toată stăruinţa să ia cu dânşii şi „vestita şi rămasă de pomină" lege de reorganizare şaguneană, care ne-a adus pe cap atâtea buclucuri şi ne-au stricat atâtea bune rânduieli. Din cauza unor asemenea neajunsuri, Biserica şi clerul ei suferă o mulţime de umiliri şi nedreptăţi, încât în loc să-şi vadă de misiunea ei, trebuie să'şi istovească energia şi autoritatea în lupta cu guvernele ce se perindă la cârma Ţării.

Dar asupra chestiunilor din urmă vom mai reveni.

Preotul C. M. Grumăzescu
profesor

Situaţie neschimbată...

E vorba de situaţia din partidul liberal.

A rămas acelaş încordare între şeful partidului şi şeful guvernului,—menţinându-se o stare de lucruri care dăunează mersul normal al operei de guvernământ.

Apare deci, ca un imperativ al momentului, necesitatea retragerii guvernului liberal.

După cum am arătat în cronicele anterioare, problema schimbării de guvern e îngreuiată de o sumă de situaţiuni lăturalnice. Insă o dezlegare va trebui, în orice caz, să se producă. Şi e fapt neîndoios că am intrat în perioada schimbării de regim, — indiferent dacă această schimbare se va produce cu o lună mai devreme sau mai târziu.

X

Schimbările politice din Europa centrală

Am notat noua atitudine politică a Poloniei, cu intenţiunea de a se asocia la planul italian de a conduce Europa centrală, în acord cu Ungaria şi Austria. In acest scop, primul-ministru polonez a făcut recenta vizită la Budapesta.

In clişeu, momentul când d. Koscialkovski primul-ministru polonez, a semnat la Budapesta acordul economic cu Ungaria.

In spatele d-lui Koscialkowski, în picioare se află d. Cömbös, primul-ministru maghiar.

Din toată lumea

Din depărtări...

Cetitorii mai vechi ai „Opinei" îşi amintesc, desigur, rubrica „Oameni şi lucruri" deţinută în mod strălucit de regretatul Dr. A. Steuerman-Rodion.

Din aceste adevărate perle literare care constituiau activitatea cotidiană ziaristică a lui Rodion, au fost selecţionate câteva bucăţi caracteristice, de către bătrânul publicist d. M. Schwartzfeld, şi înmănunchiate într'un volum ce va apare curând, sub titlul „Din depărtări", în „Biblioteca pentru Toţi" (Editura Alcalay).

Jertfa femeilor

Corespondenţii de ziare de pe câmpul de luptă italo-abisinian informează că, în apropiere de Dessie, au văzut patru movile mari, de pietre. Erau mormintele colective ale femeilor etiopiene, grupate în „legiunea femenină", şi care au luptat pe front, pentru apărarea patriei.

Femeile abisiniene au luptat cu îndârjire extraordinară; iar acele care cădeau rănite, continuau totuşi să ragă împotriva italienilor, până la ultima suflare.

„Legiunea femenină" a stat în primele rânduri şi a fost exterminată în întregime.

Această dovadă de curaj şi patriotism, a etiopienilor, e demnă de admiraţie.

Schirley Temple

Micuţa Schirley Temple a împlinit 7 ani. Celebra actriţă de cinema a primit numeroase fel citări şi cadouri din toate colţurile lumii.

Guvernatorul din Tennesse i-a dăruit o splendidă păpuşă mecanică.

De ziua ei, Schirley Temple n'a lucrat în studio. A avut însă o rugăminte pe care mama ei i-a îndeplinit-o cu bucurie. Anume, drăgălaşa vedetă a venit la Spital unde a împărţit daruri copiilor bolnavi.

Jubileul cartofilor

Se împlinesc 400 de ani de când s'a introdus în Europa, cartoful.

Venit din Chili şi Peru (America de Sud) cartoful îşi face apariţia în Spania, cam prin anul 1536.

In acea vreme s'a dus o violentă campanie împotriva aducerii acestui aliment in vechiul continent. Mulţi spuneau că odată cu cartoful se transportă în Europa germenul leprei şi că barabula conţine o otravă primejdioasă.

Inchipuiri neîntemeiate, — ca atâtea alte închipuiri!

Este loc pe pământ

Un savant a calculat de curând, că Pământul poate să mai adăpostească încă un miliard de oameni.

După ultimile statistice vedem că Brazilia ar putea hrăni 300 milioane de locuitori, în timp ce ea nu are decât 31; Argentina ar putea nutri 150 de milioane, în loc de 12 milioane cât are în prezent, Australia 120 în loc de 8; Rusia Sovietică 500 milioane în loc de 150 şi Canada 110 milioane în loc de 11.

Insă ţările care au legile cele mai severe contra imigrărilor, sunt tocmai statele americane şi în general, toate ţările citate mai sus.

Cetiţi în pag. IV-a
ULTIMA ORA

Alegerile din Franţa

Ieri s'au efectuat în Franţa alegerile de balotaj, stabilindu-se configuraţia definitivă a Camerei deputaţilor.

In clişeu, scene dela primul scrutin. Dl. Lebrun (sus) preşedintele republicei; şi d. Laval (jos), exercitându-şi dreptul de vot.

IDEI ŞI FAPTE

Săptămâna curăţeniei

Consiliul de higienă al municipiului Chişinău a elaborat recent, programul unei „săptămâni a curăţeniei".

— Intr'o anumită săptămână (a hotărât consiliul respectiv) cetăţenii să fie siliţi să respecte cu sfinţenie absolut toate dispoziţiile legii sanitare.

— Dece numai într'o singură săptămână şi nu în toate săptămânile anului? — s'ar putea formula o întrebare ironică.

Să ne ferim totuşi de a cere imposibilul şi să ne declarăm satisfăcuţi cu o săptămână — una, măcar—a curăţeniei.

O săptămână a curăţeniei nu ne-ar strica în nici un caz.

Tot spălându-se şapte zile în şir, lumea şi-ar însuşi poate obiceiul spălatului şi s'ar obişnui cu gândul că săpunul e tot aşa de necesar în casă ca pâinea, zahărul şi untdelemnul.

Şi am vedea în jurul nostru numai copii curaţi şi sănătoşi; şi-am avea bucuria de a ne simţi sănătoşi, oricând gata să suportăm cu eroism greutăţile vieţii...

I. L. BASARABEANU

Sexualismul literar

Conferinţa d-lui General C. Manolache

Duminică 26-4-936; ora 5 p. m. în faţa unui distins public al Iaşului, în frunte cu maestrul M. Sadoveanu, decan al literaturii româneşti, D-l General C. Manolache şi-a desvoltat prea interesanta d-sale conferinţă „Sexualism literar".

Apariţia d-sale în Aula Universităţii îţi dădea de la început impresia că ai în faţa ta un intelectual de o rară calitate, omul care a ştiut să se impue cu toată greutatea şi să culeagă numai roade de pe toate ogoarele unde şi-a aruncat sămânţa minţii sale agere şi fertile.

In fraze lapidare şi mai ales convingătoare, conferenţiarul a arătat auditorului câtă importanţa prezintă pentru marele public cititor, felul cum se pune în literatură problema iubirii. Toţi cunoaştem doar în deajuns urmările şi scopul unei dragoste naturale ce-şi duce cursul după toate regulile psihologice şi fiziologice; dar acestea nu trebue descrise deadreptul, căci dăunează generaţii tinere de azi, cari din diferite împrejurări ale vieţii este lipsită de puterea necesară de judecată, de a alege binele de rău, spre a se feri de acesta din urmă.

Pentru o cât mai clară înţelegere a temei, pe care distinsul conferenţiar şi-a propus'o, citează lucrările ce au făcut atâta tulburare azi: ale lui Lawrence, „*Amantul Doamnei Chaterley*" şi „*Apărarea Doamnei Chaterly*".

Cărţile bine înţeles au fost cetite de tot tineretul cu setea călătorului din Sahara, apreciindu-le poate ca pe cele mai reale scrieri de actualitate. Dar dacă acest tineret ar fi asistat în număr cât mai mare la această binecuvântată lecţie de morală, ţinută de un rutinat pedagog, şi-ar fi luat aminte la observaţiile atât de drepte asupra sus citatelor opere, s'ar fi schimbat deodată brusc ceva neînţeles în sufletele lor, care ne place să credem că nu sunt cu totul intinate.

Cu câtă admiraţie a pomenit D-l general Manolache despre procesul intentat marelui Gustave Flaubert pentru că în celebra sa lucrare „Madame Bovary" a descris o scenă a d Emma Bovary — eroina — mergea însoţită de un tânăr, cu perdelele lăsate în jos la geamuşoarele landoului său. Nimic imoral ca descriere. Publicul cititor însă nu ştia ce se petrecea cu cei doi îndrăgostiţi di-colo de perdele şi aceasta a fost deajuns ca opera să fie considerată — ca dăunătoare pentru cei ce o vor ceti.

Mai citează romanul social al lui Emil Zola „Germinal" în care chiar dacă problema sexualităţii o descrie cu toată rezerva, atribuind'o muncitori or ce o manifestă numai ca ceva necesar în rând cu toate celelalte moravuri ale lor. Dar ca să pui ca temă—iniţială,—sexualitatea, cum o face Lawrence, este ceva josnic, ce trebueşte înfrânat.

Conferenţiarul nu contestă întru nimic talentul literar al lui Lawrence, însă conştiinţa sa de apreciator a tot ce-i frumos şi util, nu-i permite de a nu ne face atenţi că asemeni descrierii reale de sexualism cum abundă în romane de talia celor citate, nu poate decât să adaoge la decadenţa literară pe care tocmai mânuitorii condeiului sunt datori s'o combată.

D-l general Manolache îşi închee conferinţa, evocând

Continuarea în pagina 2-a

Atmosfera dela „Junimea"

evocată de d. Const. Meissner

La solemnitatea de ieri dela Teatrul Naţional din Iaşi, d. Constantin Meissner, fost ministru, a salutat asistenţa cu formula consacrată de conferenţiarii vechi ai „Junimei" în prelegerile lor populare: „Onorat auditoriu".

Işi începe apoi cuvântarea prin constatarea ce o face cu o oareşcare emoţie că, dela o vreme încoace, nu numai Iaşul, ci şi ţara întreagă îşi îndreaptă privirea cu deosebit interes spre vechea „Junime". Dovadă despre aceasta, fac repetatele cereri ce i se adresează să-şi răscolească amintirile doar va mai ieşi la iveală vreun amănunt inedit, fie chiar şi de mică însemnătate. D-sa îşi explică acest interes al lumii, pentru cele ce au fost, prin nemulţumirea aceleiaşi lumi faţă de ceiace este. Mulţumeşte primarului municipiului Iaşi pentru faptul că şi d-sa cu gândul la acest trecut, a luat iniţiativa comemorării de astăzi a societăţii „Junimea".

D. Meissner declară apoi că nu şi-a pus în gând să arate aici meritele deosebite ale societăţii „Junimea", merite astăzi cunoscute şi recunoscute de lumea toată.

D-sa se mărgineşte la arătarea căilor utilizate de „Junimea" în rodnica ei activitate, şi la un scurt istoric al desvoltării acestor căi.

D. CONST. MEISSNER

Trei la număr au fost acestea: şedinţele săptămânale ale societăţii; prelegerile populare; şi scoaterea revistei „Convorbiri Literare".

Vorbind de *şedinţele săptămânale* ale societăţii d. Meissner începe prin a-şi pune întrebarea când s'a întemeiat „Junimea" şi declară că „Junimea" nu posedă act de naştere. Nu există act sau proces-verbal în care să se stabilească momentul naşterii. Tocmai deaceia se credea în drept Iacob Negruzzi să afirme la fiecare banchet anual, că originea Junimei se pierdea în noaptea timpurilor; ar tot la fiecare banchet anual, se credea în drept Vasile Pogor să-l combată pe „amicul Jack şi să demonstreze că „Junimea a existat şi s'a ilustrat încă cu mult înainte de a lua fiinţă".

Lăsând gluma la o parte, ceiace reesă în mod cert din „Amintirile" lui Iacob Negruzzi, este că într'o seară din luna Ianuarie 1864, s'au întrunit în cabinetul de lucru al

Continuarea în pag. 2

O INOVAŢIE A RESTAURANTULUI VEGETARIAN

După un relache făcut câtva timp

RESTAURANTUL VEGETARIAN

DIN PIAŢA UNIREI (sub Ho el Traian) a pus în vânzare CU ÎNCEPERE DE ASTĂZI excelentele sale PRĂJITURI, cari se vând numai cu **LEI 5 (în loc de 6)**

In acest preţ intră şi bacşişul chelnerului. — Vizitaţi deci zilnic

RESTAURANTUL VEGETARIAN

care este asortat cu prăjituri fine şi proaspete.

Nu uitaţi că tot

GHEMUL ROŞ

vinde cel mai eftin *Str. Cuza Vodă 58*

Mătăsuri imprimate neşifonabile
„Normandie" lenaj modern pentru rochii
Etamină pentru rochii toate culorile
Oland nă colorată 150 cm. lăţime
Eponjuri, Crepoane, Creioane
Lingerie Adesgo M enese Orig nal
Ultima creaţiune *Adesgo 77 Diaphane*
Mănuşi ... Roy (modele noi
Prosoape m ... sale incepând *dela 75 lei buc*

CINEMA SIDOLI Astăzi

reprezintă fantastic realizare muzicală cu

Benyamino Gigli şi Magda Schneider

— in —

Nu mă uita

Al doilea film

Uragan în China

O realizare plină de aventuri cu PAT O'BRIEN

Informaţii

x EFTENIREA GHEŢEI.— Societatea „Ghiaţa" pentru a incuraja consumul gheţei a infiinţat carnete de abonament; conţinând 10 bonuri pentru 10 blocuri ghiaţă.

Cumpărând un asemenea carnet dela Societate sau de la distribuitori, se plăteşte numai pentru 9 blocuri, astfel se obţine un bloc gratis.

x „Chino-vinul „Dr. Ratianu cu China, Kola, Guarana, Gentană şi Glicerofosfat de Calciu intăreşte organismul, dându-i vigoare. Se recomandă cu mare succes convalescenţilor, şi anemicilor, mărindu-le pofta de mâncare. Depozit. Farmacia Dr. Ratianu Cuza Vodă 48.

Băile Herculane

DOCTOR

GH. IRIMESCU

Specialist în boale interne
MEDIC BALNEOLOG OFICIAL
Consultaţii pentru băi
la Hotelul CAROL, in staţiune

Haine, stofe, lingerie, pălării moderne
vinde marele magazin

BAZARUL GENERAL

STR. CUZA VODĂ 11 vis-a-vis de fosta Prefectură de Poliţie

D-nii funcţionari, militari, pensionari şi C. F. R.-işti pot cumpăra în rate lunare fără aconto

Rubrica cinematografică

„TRIANON.— Dintre operetele care au cunoscut o mare popularitate, dela război incoace,—este şi „La calul bălan", opera compozitorului Ralph Benatzky.

Acţiunea se desfăşoară în cel mai minunat loc al Austriei, la Wolfgang Sel, in cadrul unor tablouri ale naturii de o răpitoare frumuseţe. In rolurile principale apar Herman Thimig (Leopold) şi Christl Mardayn— (Josepha).

Al doilea film e: „Eroare conjugală", o realizare modernă, bine interpretată de William Powell şi Mirna Loy

•

„SIDOLI".— Pe ecranul acestui cinematograf, işi face apariţia, pentru prima oară, celebrul tenor italian Beniamino Gigli, intr'o realizare muzicală de mare montare, intitulată „Nu mă uita".. Filmul tratează viaţa unui cântăreţ necunoscut, care pină la urmă ajunge idolul lumii. Simpatica vedetă Magda Schneider il secondează pe Gigli şi are o creaţie din cele mai reuşite.

Al doilea film e „Uragan în China", o realizare plină de aventuri senzaţionale cu Pat O'Brien.

La „PHOENIX" se reprezintă „Profesiunea d-nei Carver", un film realizat după o piesă a marelui scriitor englez B. Schaw şi care pune pe ecran un conflict psihologic luat din viaţa modernă.

In rolurile principale Fay Wray şi Gene Raynond.

Al doilea film e „Vulturul din California", originală realizare sportivă cu Richard Cronwell.

La „ROXY" are loc premiera unei admirabile operete vieneze, „Rendez-vous la Wiena"—in care şi-au dat intâlnire cei mai cunoscuţi şi mai mari comici ai ecranului european: G. Alexander, A. Sandrock, Leo Slezack, etc.

Al doilea film e „Muzicantul din Petersburg", o realizare sovietică, ce tratează viaţa unui muzicant în luptă pentru cucerirea gloriei.

„Muzicantul din Petersburg" este a 5-a realizare sovietică prezentată la noi, şi, ca şi celelalte, va obţine succesul pe deplin meritat.

V.

Studii medicale la Iaşi, ale unor savanţi americani

O interesantă şedinţă la Serviciul Sanitar al Municipiului

O interesantă şedinţă a avut loc eri la serviciul sanitar al municipiului, la care au participat d-nii profesori americani, *Gordon* şi *Jenny*, reprezentând Institutul Roquefeller, prof. dr. Bălteanu şi Alexa,— precum şi toţi medicii comunali şi şcolari, in frunte cu d. dr. Cădere, medic şef al municipiului.

Intrarea oaspeţilor străini, a fost salutată cu multă simpatie de medici.

D. profesor dr. Bălteanu, face un expozeu asupra activităţii profesorilor Gordon şi Jenny şi asupra năzuinţei lor de a studia scarlatina pe teren.

In Iaşi se va crea un centru de studii. Pentru a duce opera la bun sfârşit, medicii americani apelează la concursul medicilor comunali şi a medicului şef. Toate datele se vor transmite institutului de higienă.

D. dr. Cădere, face o expunere documentată despre lupta ce se duce în Iaşi, împotriva scarlatinei.

D-sa prezintă şi un dosar de cercetările pe care le-a făcut personal asupra acestei boli. In numele său personal şi al medicilor comunali, d. dr. Cădere promite tot concursul.

Cuvântarea sa d. dr. Cădere a rostit-o intr'o impecabilă franceză.

D. profesor dr. Alexa, explică cu amănuntul fişele, de cari au a se servi medicii comunali, astfel ca opera lor de colaborare să fie cât se poate de eficace.

D. profesor dr. Gordon, mulţumeşte d-lui dr. Cădere şi medicilor comunali pentru modul cum au răspuns la apelul său.

•

Un scurt interview:

La intrebările mele, d. profesor dr. Gordon, e încântat de prezenţa sa în Iaşi.

— „Sunt încântat—ne spune distinsul medic, de oraş, de instituţiile sale şi de dragostea institutului de higienă. Iaşul nu se uită uşor".

Şi la o altă intrebare, d. dr. Gordon ne răspunde:

— „Am gustat din vinul de Cotnari,—şi ca şi Iaşul, Cotnarul d-voastră nu se poate uita".

De acord.

DAN

Ştiri şcolare

D. Alex. Croitoru a fost desărcinat din postul de director al şcoalei primare din Ireşti-Tutova, pentru abateri dela datorie. In locul d-sale a fost numit d. Beznuţeanu.

*

A fost avansată la gradul I prin decret regal, invăţătoarea Ana Neculau din Ungheni-Botoşani.

*

Ministerul a comunicat inspectoratului şcolar că s'a hotărât ca normaliştii ce nu şi-au putut scoate diplomele din cauza neplăţii taxelor, să poată fi totuşi numiţi in posturi; Ei vor achita taxele din primele salarii.

*

S'a hotărât ca toţi profesorii şi elevii, chiar şi cei neinscrişi la străjerie sau cercetăşie, să ia parte la ceremonia ridicării şi scoborârii pavilionului naţional, acolo unde va avea loc.

V.

x La administraţia financiară a sosit acreditivul pentru plata salariilor funcţionarilor din finanţe.

Plata a inceput de astăzi, Luni.

Informaţii

x D. Marinescu, distinsul fost director al Băncii Naţionale, a părăsit aseară Iaşul, pentru a ocupa postul de şef al departamentului creditelor, —cea mai mare etapă funcţionărească—D. Marinescu a fost condus la gară de toţi contabilii experţi şi de numeroşi prieteni.

Preşedinţia corpului contabililor experţi, a fost preluată de d. Criveanu.

x Din sorginte autorizată aflăm că constituirea definitivă a Societăţii apelor, prin inscăunarea consiliului administrativ, va avea loc la 12 Mai.

x CONCERT.— Sâmbătă 9 Mai, ora 9 seara, va avea loc un concert de violoncel dat de *D-ra Mariana Iarosevici*, cu concursul d-lui prof. Radu Constantinescu şi sub patronajul I. P. S. Mitropolitului Nicodem al Moldovei.

Va fi una din cele mai reuşite manifestări artistice din viaţa culturală a Iaşului, dat fiind talentul concertistei şi programul anunţat.

Concertul va avea loc în sala Academiei de Muzică şi Artă Dramatică.

LA 23 APRILIE
Renumita Corseterie
Fany Dunavetchi
din Str. Mârzescu 6
S'A MUTAT
în Cuza Vodă 46
Casele Cristofor
(vis-a-vis de Statul Negustoresc)

x Pentru „Monitorul Oficial" orice fel de publicaţii se primesc la ad-ţia ziarului.

x DR. BRENER specialist mamoş, boli de femei. Cons. 2—6 d. a. Str. Banu.

Stăpâniţi-vă nervii!

Nu e vorba să vă stăpâniţi nervii în conflictele sau divergenţele de păreri cu o persoană oarecare. Ci e vorba de starea nervoasă în general cu repercusiuni speciale asupra aparatului digestiv. Căci acest caz prezintă cele mai grave consecinţe, organismul având de suferit în totalitatea lui. Dar stăpânirea de sine nu e oricând posibilă şi atunci e nevoe să apelăm la un calmant.

Un remediu specific il constitue desigur renumitul preparat „Gastro D." care se găseşte la Farmacia „Thoiss" din Bucureşti, Calea Victoriei 124, şi care il expediază în provincie contra ramburs de lei 130. „Gastro D." vă echilibrează funcţiunile sistemului nervos central şi astfel influenţează direct aparatul digestiv. In urma unui tratament de câteva săptămâni dispare nervozitatea, şi odată cu ea redobândiţi pofta de mâncare, greutatea normală, iar supărările de odinioară nu mai au nici un rost să se producă, locul lor luându-l buna dispoziţie.

AZI LA Cinema PHOENIX

cu 8, 10 şi 15 lei

Profesiunea d-nei Carver

Un film realizat după o piesă a lui Bernhard Shaw
cu FAY WRAY şi GENE RAYMOND

Al doilea film

Vulturul din California

O realizare sportivă cu Richard CRONWELL

Voiajurile HAPAG spre ţările Nordice 1936
încep din nou!

4 minunate voiajuri cu vapoarele „Milwaukee, „Reliance" şi „St. Louis" prin pitoreştile regiuni ale Scoţiei, Islandei, Spitzbergen şi Norvegia

Primul voiaj	15 Iulie	— 7 August
Al 2-lea „	17 Iulie	— 4 August
„ 3-lea „	2 Aug.	—23 August
„ 4-lea „	9 Aug.	—25 August

HAPAG vă oferă recreaţie, confort şi distracţii.
Informaţiuni, prospecte şi înscrieri la „Hamburg—Amerika Linie" S. A. R. Bucureşti, Cal. Victoriei 84.
Telefon 3.62 42

Sexualismul literar

(Continuarea din pag. I-a)

figuri de ale scriitorilor noştrii plini de talent şi morală literară; pe care-i recomandă cu toată căldura-i sufletească; şi dă sfaturi ascultătorilor să se intoarcă şi la Apostolul Pavel, să-i citească vechea slovă în care descrie cu cele mai sublime cuvinte adevărata dragoste.

Plecând înălţaţi sufleteşte, in drum spre căminurile noastre, fie-care am apreciat străduinţa d-lui general Manolache pentru purificarea literaturii actuale şi ridicarea generaţiilor de copii în principii sănătoase, pentru binele ci propăşirea ţării.

A. B.

Mulţumire

Mult încercata familie I. Berlinschy aduce pe această cale vii mulţumiri: conducătorilor uzinelor comunale in frunte cu d. Ing. M. Volanscky, d-lor C. Tănu şi Şt. Baldovin, Corpului didactic al şcolii profesionale „Steaua", impreună cu elevele; Cercului femenin Naţional-Ţărănesc, precum şi colegilor, prietenilor şi cunoscuţilor care prin sprijin moral, coroane, art. in ziar, flori şi prezenţă, au luat parte la marea durere ce a suferit prin pierderea prea de timpuriu a bunei şi dragei lor

Olga Berlinschy

Muzicantul din Petersburg

Atmosfera dela „Junimea"

(Continuare din p. I-a)

lui Titu Maiorescu, pentru prima oară, cinci prieteni şi anume: pe lângă gazdă; Teodor Foletti, Iacob Negruzzi, Nicu Burghele şi Petre Carp. Se adunaseră spre a asculta cetirea tragediei „Macbeth" tradusă de Carp. Locuinţa lui Maiorescu se afla in Ianuarie 1864, in fundul curţii bisericii Sf. Trei Erarhi. In acea curte era adăpostită şcoala normală de invăţători „Vasile Lupu", al cărei director era Maiorescu. Astăzi clădirea nu mai există, fiind complect dărămată. In aceiaşi casă au continuat apoi intrunirile celor cinci prieteni, la care încetul cu încetul s'au adăogat şi alţii, — lucru care a durat pânăla Ianuarie 1868, cînd Maiorescu părăsi direcţiunea şcolii normale.

Astfel fixează d. Meissner in timp şi loc, leagănul „Junimei". Apoi intră în amănunte privitoare la şedinţele „Junimei", la vaselia exuberantă cu care se ţineau acele şedinţe, aminteşte de lipsa oricăror formalităţi, mai mult sau mai puţin pedante, care ar fi încătuşat libertatea membrilor in toate mişcările lor, la unele precepte mai mult comice, decât serioase, după care se conduceau; la poreclele pe care şi le dădeau unii altora, porecle însă care mai toate au fost născocite de unul şi acelaş junimist, de Vasile Pogor şi explică astfel faptul că pe când Maiorescu bunăoară era numit „tata nebunilor"; Iacob Negruzzi „carul cu minciunile"; Leon Negruzzi, inalt şi sfătos era supranumit „Toni", numele unui elefant bine dresat dela un circ ce trecuse prin Iaşi; Nicu Gane, era botezat „Drăgănescu" după numele unui băcan din oraş; Caraiani, era poreclit „bine nutritul", etc. etc., — singur Pogor n'avea nici o poreclă.

D. Meissner crede că în mare parte foloasele aduse de „Junimea" culturii româneşti se datoresc tocmai modului acestuia de a lucra,— veseliei, răsetelor, glumelor, anecdotelor, poreclelor şi că dacă s'ar fi lucrat şi în Junimea intr'o atmosferă rece şi intr'un mediu rigid, nu s'ar fi ajuns la preţioasele rezultate dobândite. Dintre vizitatorii Junimei, mulţi s'au inspăimântat şi au părăsit acest cenaclu tocmai din pricina acestui fel de a activa. Alţii din contra, s'au simţit atraşi şi au rămas membri credincioşi. Vorbitorul se întreabă care dintr'înşii oare fost-au mai înţelegători.

D. Meissner mai vorbeşte de diferendele mari dintre această societate culturală şi celelalte existente în acelaş timp. Aminteşte de hula desfănţuită contra „Junimei" de către acuzările nedrepte ce i s'au adus şi caută să dovedească cât de neîntemeiate au fost acestea. Se ocupă in special de invinovăţirea complect nedreaptă adusă lui Maiorescu şi prietenilor lui că nu s'ar fi interesat de soarta marelui nostru poet Mihail Eminescu, atunci când suferea de greaua boală care pe urmă l'a şi răpus. Deabia după moartea lui Maiorescu, din intima corespondenţa publicată, a reeşit adevărul cit de intens s'a ocupat „Junimea" de acest mare corifeu al ei. D. Meissner spune că are acum în posesiunea d-sale o parte din corespondenţa rămasă dela defuncta Emilia Humpel, sora lui Maiorescu, corespondenţă în care a dat de noui dovezi de adânca grijă avută de şeful „Junimei", de întreaga-i familie şi de mulţi din vechii junimişti, întru salvarea lui Eminescu. Aceste dovezi d. Meissner le va da publicităţii cât mai curând cu putinţă.

Asupra intelectualităţii din vremea ei, a mai avut „Junimea" mare înrâurire prin prelegerile populare. Aceste prelegeri se începuseră încă înainte de naşterea propriuzisă a „Junimei".

Maiorescu întors dela studiile sale din Berlin, a conferenţiat el singur încă din 1863, deci înaintea asocierii lui cu ceilalţi tineri de valoare, pe care d. Meissner i-a menţionat la începutul cuvântării d-sale. Prelegerile populare erau urmărite de publicul din Iaşi cu interes cu totul excepţional. Cel mai gustat dintre toţi conferenţiarii—şi numărul lor crescuse enorm cu vremea—a rămas constant Titu Maiorescu însuşi.

D. Maiorescu descrie aici înfăţişarea cu totul deosebită de a altora, a acestui mare orator şi menţionează îndeosebi că mai era unul care promitea a deveni chiar egalul dacă nu eventual superiorul lui Maiorescu. Acela însă, din pricina unei cumplit de grele boli, a suferit o mare întrerupere în dezvoltarea lui.

Cu toată boala însă şi cu toată oprirea deci în mersul lui ascendent, a rămas unul din oamenii cu adevărat de seamă ai ţării româneşti. De nu era boala, acel om era menit să se ridice la înălţimi nebănuite. Numele lui: A.D. Xenopol.

„Junimea" a avut o profundă şi hotărîtoare înrâurire asupra culturii neamului întreg şi prin publicarea revistei „Convorbiri Literare".

D. Meissner spune că a mai stărui asupra rostului „Convorbirilor" în propăşirea noastră culturală, ar însemna să împingem uşi deschise.

Primul număr al „Convorbirilor Literare" a apărut în Martie 1867 şi revista are deci astăzi respectabila vechime de 69 ani. In vederea oamenilor de mâna întâi care se află astăzi încă în fruntea „Convorbirilor", d. Meissner nu numai că le urează viaţă lungă, dar e convins de durata lor şi de aici înainte, deoarece după cum Maiorescu a făcut şcoală, şcoală fac la rîndul lor conducătorii de astăzi ai „Convorbirilor" şi şcoală vor face şi urmaşii acestora.

Cetiţi zilnic ziarul „Opinia"

Mari reduceri pe C.F.R. pentru „Luna Bucureştilor"

In urma demersurilor făcute, regia autonomă C. F. R. a acordat o reducere de 75% şi 50% pentru vizitatorii „LUNEI BUCUREŞTILOR". Această reducere va fi valabilă timp de o lună, între 8 Mai şi 9 Iunie a. c.

Reducerea de 75 la sută se acordă începând cu fiecare Vineri sau în ajun de sărbătoare şi până Luni sau prima zi după sărbătoare. Reducerea de 50 la sută se acordă în toate zilele de lucru.

Viza biletelor pentru înapoiere se va face în interiorul expoziţiei „Luna Bucureştilor" în baza carnetelor de participare.

AZI la ROXY triumful cinematografiei sovietice

MUZICANTUL DIN PETERSBURG

Al doilea film

Rendez-vous la Viena

Miky Maus şi Pathe Nathan complectează programul

15 ZILE EFTINE

Mag. LUCA P. NICULESCU

S-sori N. ANGELESCU & Co.

Str. Ştefan cel Mare No. 4

Anunţă că începând de Luni 4 Mai va pune în vânzare timp de 15 zile

CU PREŢURI DE DESFACERE

un mare transport de pânzeturi, gradeluri, zefiruri, dejalenuri, oxforduri, nanchinguri, prosoape pluşate, driluri colorate pentru costume, driluri ofiţereşti, pânză de saltele, uniforme kaki, olandină culori pentru cearceafuri toate lăţimile, pânză pentru halate, eponjuri pentru bae, etc. etc.

Toate din marea fabrică *STAN RIZESCU BRĂNEŞTI.*

De asemenea se vor vinde toate mărfurile din magazin cu preţuri foarte reduse.

MARE DESFACERE DE CUPOANE DIN DIFERITE MĂRFURI CU PREŢURI EXCEPŢIONALE

PARCHETE DE STEJAR GARANTAT USCATE

începând dela 90 lei m. p.

FABRICA SIMON & ING. F. WAISMAN

S. I. N. C.

ŞOSEAUA MOARA DE FOC No. 16 TELEFON 162--164

Uscătorie sistem Sturtevant. Toate esenţele de lemn pentru mobilă

Furnizor al d-lui Ing. E. PRAGER Constructorul Palatului Regal

REPREZENTANŢE:

Bucureşti Str. Virgiliu 16 Tel. 3 94-27 — **Braşov** Str. Iuliu Maniu 67 Tel. 601, 441, 500 — **Cernăuţi** Str. Romană 91 c. — **Chişinău** Str. Cuza Vodă 24 — **Galaţi** Str. Antohi Nr. 1 bis Tel. 415

Demonstraţia „Frontului Romînesc" dela Parcul Sportiv din Iaşi

Defilarea organizaţiilor – Cuvîntările d-lor Al. Vaida Voevod, P. Dragomirescu etc.

Organizaţia „Frontului Romănesc" din localitate, a ţinut eri o mare întrunire regională la Parcul Sportiv, dela Copou.

A participat multă lume; Fruntaşi alături de popor, intelectuali, ţarani, meşteşugari, industriaşi etc.

Organizaţiile de sectoare au venit cu drapele, ordinea fiind menţinută de tineretul avangardei frontului, îmbrăcaţi în cămăşi negre, cu crucea albă pe pept.

La ora 10 a. m., manifestanţii — în frunte cu d. dr. Alex. Vaida-Voevod, înconjurat de întregul stat major — s'au îndreptat spre Parcul Sportiv.

Aci deasemenea multă lume venită mai de dimineaţă pentru a ocupa locurile din apropierea tribunei.

D. Vaida a luat loc pe tribună, de unde a primit defilarea.

Rând pe rând s'au perindat delegaţiunile organizaţiilor din Moldova, Basarabia şi Bucovina. S'au remarcat în deosebi judeţele Lăpuşna, Neamţ, Botoşani Tutova.

După defilare, *d. prof. Petre Dragomirescu,* preş. d. org. locale a „Fr. Rom.", a luat cuvântul şi a rezumat în câteva fraze sobre, senzul şi semnificaţia întruniri de astăzi. Intrând în fond, d. Dragomirescu arată că politica nimiceşte ţara şi pe poporul ei. D-sa face apoi un aspru rechizitoriu Naţ. Ţăr. şi îi acuză de incorectitudine. Apoi încheie zicînd că, romînii trebuie să ducă o viaţă de stăpîn în ţara lor; iar nu una de rob.

Cuvîntarea d-lui Vaida

Urmează la tribună *d. dr. Alex. Vaida,* preşed. „Frontului Românesc", care spune:

Am cutreerat ţara românească un an de zile şi constat cu plăcere că adunările devin tot mai mari. Dea D-zeu ca întrunirea de astăzi să aibă aceiaşi semnificaţie ca şi aceia din 1848, dela Blaj.

Ideia frontului romînesc— mai spune d-sa—a progresat enorm şi o mare parte din deziderate le programului nostru, au fost înfăptuite.

Actualul guvern, ca şi celelalte partide politice de altfel, a început să aplice ideia proporţionalităţii etnice. De ex. d. G. Brăteanu. Aşi vrea să ştiu un lucru: d. G. Brăteanu a ajuns să renunţe la politica de partid? Atunci să

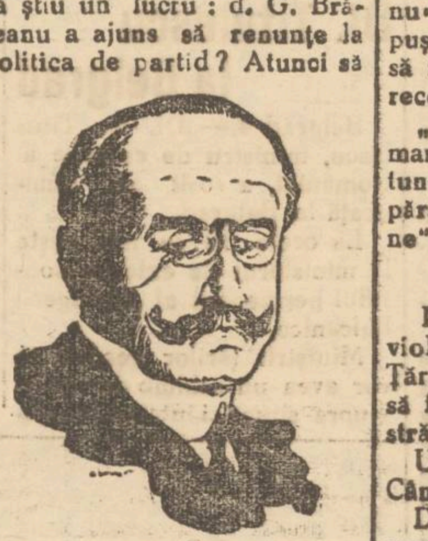

Dl. A. VAIDA-VOEVOD

vie la noi şi să aplicăm programul împreună. Mare diferenţă între al nostru şi al d-lui, nu prea văd.

D. Vaida face apoi o critică a guvernării actuale. „Dacă neînţelegerile din partidul liberal nu vor înceta — spune d-sa — nu-i exclus ca în curând să avem patru partide liberale".

In continuare d-sa se ocupă de manifestaţia liberală dela P. Neamţ şi arată că d. V. Iamandi n'a avut curajul să o facă la Iaşi.

Deasemenea atacă şi pe Naţ.-Ţăr. „Am fost girul moral al acestui partid—spune d. Vaida—şi nu admit ca diferiţi trepăduşi să-mi dea lecţii de bună cuviinţă".

In chestiunea fuziunii cu Naţ.-Creştini, d. Vaida spune că nu-i momentul.

„Am fost acuzat de francmasonerie"—mai spune d-sa. Da! Am fost mason, dar numai o singură zi şi atunci ca să-mi salvez ţara. De 16 ani însă, nu mai fac parte din acea organizaţie.

Eu nu pot fi decât valach. Sunt ctitor de biserici, deci nu pot fi mason. Să mă erte „domnişorul" (Nichifor Crainic) care m'a acuzat şi-i cer să nu-mi dea lecţii de morală, dumnealui care până mai eri, era de altă culoare naţionalistă.

Să fac fuziune? Cu cine? Cu acei cari mai târziu m'ar face mason?"

Trecând la politica externă, d. Vaida spune că Liga Naţ. nu-i decât o jucărie, o păpuşe în mâna diplomaţilor, ca să îmbete lumea cu... apă rece.

„Doresc ca Franţa şi Germania să se înţeleagă şi atunci vom şti cum să ne apărăm de hoardele răsăritene" — a încheiat d. Vaida.

Alte cuvântări

D. Voicu-Niţescu a fost violent. A atacat pe Naţ-Ţăr., arătând că aceştia vor să facă un stat ţărănesc cu străinii.

Urmează la cuvânt d. prof. Cândea-Cernăuţi.

Discută problema străinilor apoi analizează situaţia externă.

Mai vorbesc d-nii: av. Luca Brânza-Chişinău; Ion Buzdugan-Bălţi, prof. Şerban-Mureş, Adam Ionescu-Craiova, după care ia cuvântul d. D. R. Ioaniţescu, secretarul general al „Fr. Românesc".

D-sa începe prin a spune că, însufleţita adunare dela Iaşi, se datoreşte curentului desăşurat în întreaga ţară de ozinca lansată de dr. Alex. Vaida. In continuare d-sa se ocupă de trusturile şi cartelurile din ţară, arătând că aproape 50 mii de paşaportari deţin aceste întreprinderi.

Incheind, d. Ioaniţescu spune că „Fr. Rom." nu-i pentru procedura huliganică şi vor folosi toate mijloacele recomandate de interesele Naţiei.

Adunarea a luat sfârşit prin mulţumirile ce le-a adus d. prof. P. Dragomirescu, tuturor acelora cari au contribuit la succesul de eri.

După întrunire, a urmat un banchet la berăria „Azuga".

Au toastat d-nii: dr. Alex. Vaida-Voevod, prof. P. Dragomirescu, Ioaniu-P. Neamtz, Văgăunescu-Bacău, Georgescu-Bârlad, V. Irimescu, Dr. Alexandrescu-Iaşi, av. Botez, Fălciu, Maior Tironovici-Iaşi, şi alţii.

Cu trenul de 9 seara, d. dr. Alex. Vaida-Voevod, însoţit de întregul stat major, a părăsit Iaşul, plecând la Bucureşti.

VIRGIL GHEORGHIU

O scrisoare impresionantă

Scrisorile — vorbim despre cele cu conţinut confesional,— au totdeauna un ton de duioşie şi de profundă sinceritate. In cazurile când aceste mărturii gravitează în jurul celor iubiţi, ele au adesea forme impresionante. Reproducem mai jos o scrisoare, care desigur că vă va tulbura şi pe Dv. prin conţinutul ei, dar care totuşi vă va procura satisfacţia uşurării sufleteşti, ca după trecerea unei primejdii:

Bucureşti, 27 Martie 1936

Onor. Laborat. „Tonoglobine"

Fericit de a-mi vedea salvată scumpa-mi copilă, în vârstă de 12 ani, din ghiarele anemiei, graţie vinului „Tonoglobine Irradié", recomandat de însăşi medicul curant —socot ca o datorie de conştiinţă, de a vă mulţumi cu profundă recunoştinţă, şi de a-i recomanda la rându mi, tuturor, cu toată încrederea.

Doresc fierbinte, să fie şi alţi părinţi şi suferinzi fericiţi şi salvaţi ca mine şi ca fiica mea, şi în acest sens, vă autorizez a face — dacă voiţi — uz de prezenta.

Distinsă consideraţie

Aristotel I. Sipoleanu

Pensionar public

Banu Manta No. 8

P. S. Ne manifestăm cu acest prilej regretul de a nu putea reproduce în ziare toate scrisorile de mulţumire, primite din toate colţurile ţării. Ocazional le vom strânge laolaltă, formînd un volum, pe care să-l punem la dispoziţia celor suferinzi de lipsa poftei de mâncare, de oboseală, somnolenţă, astenie, limfatism, pretuberculoză, şi alte forme de debilitate fizică şi anemie.

Şedinţa cercului femenin

al organizaţiei naţ-ţărăniste

La ultima şedinţă a cercului femenin naţional-ţărănesc, d-na *Elena Ghiulea* a făcut o dare de seamă asupra ultimelor evenimente politice. D-sa a arătat greutăţile pe care le are de întâmpinat un organism politic monarhic dar neoportunist, în lupta sa pentru apărarea ordinei constituţionale,—împotriva altui organism politic care deţine frânele guvernării cu accentuate înclinaţiuni dictatoriale.

D-na Raia Brener a vorbit despre semnificaţia desvelirii bustului lui I. G. Duca la Ploeşti.

D-na Sion a vorbit despre Congresul judeţean din Mai, rolul şi importanţa sa în cadrul unei organizaţii de partid.

D-na Ghiulea a dat indicaţii întrucât priveşte participarea cercului la congres.

Au urmat discuţiuni la care au luat parte d-nele av. M. Tintilă, prof. Maria Ulmanu, av. Eliza Grigoriu, prof. Efstate, Mihail, Târnăuceanu, dr. Himmelbrand, Diaconu, Maftei, Popovici, Kratenştein, Sion, Brenner etc.

D-na Ghiulea preşedinta Cercului desprinde concluzia: nemulţumire generală împotriva unei situaţii nenorocite de fapt, determinată de un guvern care nu ştie să soluţioneze problemele ce se pun şi care totuşi continuă a conduce destinul unui popor.

AS.

O motocicletă

se ciocneşte cu un automobil

Chişinău 4.—Un grav accident de automobil s'a întâmplat pe str. Nicolaevscaia.

Motocicleta No. 38, condusă de un anume Mihail Iscai şi pe care se mai aflau mecanicul Robert Margher, a dat peste automobilul No. 38, proprietatea d-lui Maior Pascu. In automobil se aflau d-nii maior Pascu, av. Merjianov şi fiul fostului ad-tor financiar, Andriadi.

Cele două maşini au fost grav avariate.

Motocicliştii s'au ales cu răni grave pe tot corpul; ei au capetele sparte şi mai multe coaste rupte. In stare gravă au fost internaţi la spital.

Dintre pasageri din automobil, numai d. av. Merjiană a căpătat leziuni uşoare.

S'a deschis o anchetă.

Un alt accident de motocicletă s'a întâmplat eri pe str. Alexandru cel Bun.

Cunoscutul sportsman, B. Rotter, făcând un viraj greşit, motocicleta sa s'a răsturnat. D. Rotter s'a ales cu câteva leziuni uşoare. COR.

In chestiunea cotelor la Asigurările sociale

Am citit în ziare, cu mare surprindere, că se măresc cotele la asiguraţi, adică la cei 14.000 bieţi platnici. Bravo, Domnilor Consilieri! Cum de mai staţi pe locurile d-stră? când v'a cetit D-nul Preşedinte al Casei Asig. sau dl. Director, Decizia respectivă cu toţii în bloc trebuia să demisionaţi.

Oare nu vă gândiţi D-stră conducători ai acestei pături sociale, la număr 14.000, că deabea pot plăti această cotizaţie?

Oare pe D-stră nu vă doare durerea noastră? Nu vă gândiţi că mulţi dintre noi nu au de o pâine pentru copilaşii lor? Ca să dovediţi că sunteţi părtaşi cu durerea noastră, demisionaţi imediat. Şi vom vedea atunci care va va avea îndrăzneala de a vă lua locul în aceste condiţiuni.

Mai spuneţi că „nu se plăteşte". Voiţi ca toţi să plătească? Nu lăsaţi controlorii singuri. Câte un consilier pe sector şi veţi vedea că treaba merge bine şi toţi şi-ar plăti cotizaţiile cuvenite. Nu ne trebuie zeci de funcţionari! Mai bine reduceţi numărul funcţionarilor, decât să măriţi cotizaţiile care sunt şi aşa destul de mari.

D-lor Consilieri! Dacă nu puteţi ţine frâul pentru binele muncitoresc, demisionaţi.

Să vă gândiţi la cei 14.000 asiguraţi, cărora le lipsesc multe din casă şi la care mâine le veţi cere voturile.

Constantin Codreanu

Frizer patron

Informaţii

x Regionala „Cuza-Vodă" Iaşi (str. Lascar Catargiu 23) a Uniunii Generale a absolvenţilor şcoalelor superioare şi inferioare de arte şi meserii din întreaga ţară, face cunoscut tuturor membrilor, că adunarea generală va avea loc Duminică 17 Mai, ora 10 dim.

x D. Constantin Pogor, cunoscutul comerciant din Piaţa Unirii, a avut marea durere, de a-şi pierde unicul fiu, elev în cursul superior al Liceului Internat, mort în urma unei operaţii. Inhumarea a avut loc la cimitirul din comuna Bucium; în apropierea casei părinteşti.

x Laboratorul de analize medicale, chimice şi microscopice Dr. Ratianu autorizat de Minist. Săn. Publice, execută analize complecte de urină, spute, secreţiuni, etc. precum şi orice analize ce interesează industia, comerţul şi hgiena sanitară. Iaşi, Cuza-

Măsuri contra exantematicului

La ultima consfătuire ce a avut loc la Prefectura de judeţ, s'au luat noui măsuri pentru prevenirea şi combaterea tifosului exantematic.

Astfel, învăţătorii vor fi traşi la răspundere dacă se vor găsi şcolari cu paraziţi, în clasele lor.

S'a mai hotărât ca:

1) la fiecare şcoală să existe maşină de tuns pentru a putea fi tunşi toţi elevii, fără excepţie.

2) fiecare post de jandarmi să aibă câte o maşină de tuns, pentru ca toţi vagabonzii şi arestaţii să fie tunşi şi deparazitaţi înainte de a fi trimişi la urmă.

Situaţia sanitară din cuprinsul jud. nostru, în ceia ce priveşte tifosul exantematic, este următoarea: 1 caz la Lungani, 1 la Leţcani, 1 la Tg. Frumos şi 2 la Belceşti.

După cum se vede, situaţia nu este alarmantă.

D. dr. C. Vasiliu a obţinut dela Prefectura de judeţ un fond special, cu scopul de a se construi la Bucium o staţiune de deparazitare şi o baie.

Jianu

Pentru serviciul sanitar

In diverse rânduri, s'au adresat cereri din str. Păcurari 95, pentru desfiinţarea closetului public, ce a rămas ca antichitate, şi care se află în vecinătatea a zeci de prăvălii de coloniale, cârciumi şi a unei şcoli primare.

Pe lângă că e imoral, dar e un permanent focar de infecţie mai ales acum în preajma verei.

In plus, produce un miros infect, lucru ce nu permite locuitorilor din jur de a-şi aerisi locuinţele.

Rugăm respectuos pe d. dr. Cădere, medicul şef al Serviciului sanitar, să dispună de urgenţă desfiinţarea acestui closet, fiind şi aceasta o măsură în plus la cele luate până acum pentru stăvilirea epidemiilor ce bântue în oraş.

DE INCHIRIAT două camere cu antret şi bucătărie, apă, canal, cameră rece şi cameră pentru lemne cu lumină electrică în strada Trei Erarhi 2.

Mag. „LA CANAR"

S'A MUTAT în str. Cuza Vodă 67

Palatul Camerei de Comerţ

Vinde eftin Lingerie, Ciorapi, Poşete cu preţuri de reclamă

Mica Publicitate

CAMERĂ MOBILATĂ confortabile pentru una sau două persoane cu tot serviciul; intrare separată, se închiriază în plin centru. A se adresa la ziar sub 452.

DE INCHIRIAT 1) Etajul II şi III din Hotelul Traian, în total sau parţial. 2) str. Cuza Vodă No. 20 apartamentul ocupat de D-na Iamand compus din 4 camere parchetate cu baie şi atenanse. 3) strada Alexandri No. 5 trei apartamente a câte 2 şi 3 camere. 4) str. Arcului No. 17 întreg etajul III. 5) str. Zugravilor 19, 3 apartamente a câte 2 camere şi atenanse. 6) în Piaţa Cuza Vodă 3 (sub Continenta) 2 prăvălii separate. 7) în str. Lăpuşneanu 32 (sub Palace) 2 prăvălii separate din care una ocupată de drogheria „Leul" şi alta fost ocupată de bodega „Canelus"; 8 str. Berthelot No. 3, un apartament ocupat de dl. avocat I. Spotheim. A se adresa d-lui avocat I. Serafimi, str. Alexandri 3.

DE VANZARE vie 24 ha. $7\frac{1}{2}$ pe rod. Viţă algeriană 7 ani. Pământ cal. 1 platou şi coastă. Casă de zid. Cramă nouă acoperită cu ţiglă, 4 km. de oraş. Preţ avantajos. A se adresa str. Tăutu 11 la proprietar. Intermediari admişi.

PERDUT cec certific. Nr. 114219/598/253 din 31 Martie 1936 de lei 50.000 (cincizeci mii) emis de Banca Naţională a României Iaşi ordinul profesorului Dr. D. Manolescu Bucureşti.

LUPU IANCU

Iaşi str. I. G. Duca 22

DOCAR, eventual cu cal şi ham, cumpăr.

B. GERBER str. Unirei 3

Dr. GANCEVICI

consultă

BOLI DE PIEPT

str. Lăpuşneanu No. 19

între orele 1—4 p. m

CABINETUL DENTAR

M. LEVENTAL-FRIDMAN

S'A MUTAT

în str. Lăpuşneanu 23

Etaj I

Deasupra Fil. Buchholzer)

Doamna

Dr. C. Parhon Ştefănescu

Medic Primar al Spit. Socola

Boale nervoase şi ale glandelor cu secreţiuni interne

Consult. 2—4 p. m.

Strada I. G. Duca No. 10 (fostă Muzelor)

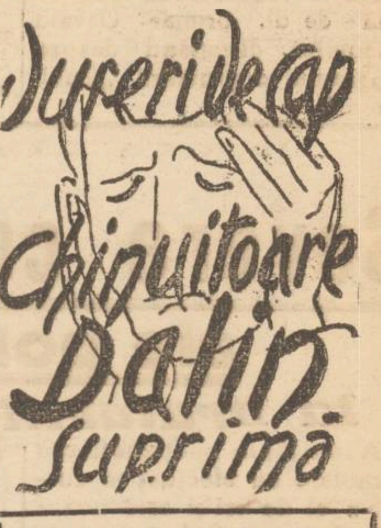

D. M. HELD

MEDIC ŞEF de DISPENSAR

Boli interne

Venerice —Sifilis

DIATERMIE ŞI RAZE ULTRAVIOLETE

Tratamentul varicelor prin injecţii sclerozante. Tratamentul special al impotenţei.

Consultaţii şi tratamente zilnic dela 7—11 a. m. şi 2—9 p. m.

STR. ANAST. PANU 22 etaj

Hală lângă farmcia Beceanu

DOCTORUL

H. DAMSKER

Medic de Spital

Str. Ghica Vodă No. 32

MEDICINA INTERNA

SIFILIS ŞI GENITO-URINARE

între 8—11 şi 3—7

AVOCAT

Max Silberman

s'a mutat

în str. VOVIDENIE 12

Consult. 7—9 dimineaţa

8—9 seara

DOCTOR

A. ABERMANN

consultă

BOLI DE COPII INTERNE

RAZE ULTRA-VIOLETE

Consult. 8—9 dim. şi 3—7 p. m.

Strada I. C. Brătianu 30

ULTIMA ORĂ

Rezultatul alegerilor din Franţa

Mare succes al comuniştilor şi socialiştilor - în schimb, stînga burgheză radical-socialistă a pierdut multe mandate

Paris 4.—Agenţia „Havas" a comunicat astăzi dimineaţă rezultatul total al alegerilor, d l primul şi al doilea scrutin. Din 618 mandate lipsesc numai două rezultate.

Au obţinut:

Socialiştii (Blum S. F. I. O.)	146 mandate
Radical-Socialiştii	115 „
Uniunea-Republicană	90 „
Republicanii de stânga	83 „
Comuniştii	82 „
Radical-Independenţi	31 „
Uniunea Socialistă Republicană	26 „
Socialişti Independenţi	9 „
Independenţi	11 „
Democraţi populari	23 „

Comuniştii câştigă 70 mandate, **socialiştii câştigă 50, republicanii 9, independenţii 3 şi democraţi p o ulari 2.**

Radical-socialiştii pierd 51 mandate, radical-independenţii pierd 29, socialişti-independenţi pierd 27 şi uniunea socialistă 14.

Frontul Popular câştigă 18 mandate şi Frontul Naţional 11. Partidele de centru pierd 29 mandate.

Frontul Popular a obţinut 375 mandate.

Dintre şefii şi fruntaşi dreptei au căzut d-nii Franklin Bouillon, Fabry, H nryPathé Deat, ministrul aerului şi Montillon.

Paris 4. — Agenţia Havas transmite:

Amploarea mişcării Frontului Popular a depăşit cu mult toate prognosticurile. Nu încape nici o îndoială că frontul popular este câştigătorul alegerilor din 1936.

Comuniştii sunt primii beneficiari ai frontului popular, căci la un loc cu comuniştii dizidenţi, au 82 mandate.

Socialiştii (Blum) care în trecuta Cameră aveau 130 mandate şi au perdut apo 30 cu neo-socialiştii, au acum 146, devenind cel mai puternic partid din Cameră.

Cele 5 partide principale din Frontul Popular formează un bloc de 375 parlamentari. Însă o guvernare de s ânga, cu voturile comuniste, u va putea fi durabilă.

Un nou accident al vaporului „Dacia"

Constanţa 4 — Vaporul „Dacia" a suferit un accident în arhipelagul grecesc, rupându-şi elicea.

Vaporul Principesa Maria a fost trimis să preia pasagerii.

Vasul „Dacia" va fi dus la Istanbul pentru reparaţii.

x Comerciantul Iţic Grosman, arestat de 7 luni pentru dare de foc, a fost pus în libertate pe cautie de 20 000 lei.

Situaţia a rămas tulburе în partidul liberal

Bucureşti 4 — D-l Gh. Tătărescu, care a fost câteva zile la Poiana-Gorj, s'a înapoiat aseară în Capitală.

Tot aseară s'a înapoiat în Capitală venind dela Florica şi d. Dinu Brăteanu.

Primul ministru s'a întâlnit pe peron cu şeful partidului liberal, cu care a avut o scurtă întrevedere.

*

Cercurile liberale discută întrevederea dintre d-nii Dinu Brătianu şi Inculeţ, care a avut loc Sâmbătă.

In ultimul timp d. Inculeţ nu fusese convocat la nici o consfătuire la şeful partidului liberal.

In acest senz, oficiosul „Raza", al d-lui D i n u Brătianu scrie:

„Este caracteristică omiterea d-lui Inculeţ dela consfătuirile fruntaşilor liberali.

Manevrele ministrului de interne, în evenimentele care au frământat în zilele trecute partidul liberal, au precizat definitiv divergenţele grave dintre partid şi d. Inculeţ.

Din aceste împrejurări se vede limpede, că ceiace îl mai menţine pe d. Inculeţ în partidul liberal, este exclusiv situaţia d-sale din guvern.

Mâine, când d. Tătărescu va trece în opoziţie, plecarea d-lui Inculeţ din partid va trebui să urmeze în chip firesc, —ca o consecinţă a politicei sale".

*

Intrevederea Titulescu-Goga

Sâmbătă după amiază la orele 6 d. Titulescu a făcut o vizită de o oră şi jumătate d-luî Octavian Goga, discutând asupra ultimilor evenimente politice.

Addis-Abeba sub teroarea banditilor

Se aşteaptă intrarea italienilor în oraş

Negusul a trecut în Somalia franceză

Addis-Abeba 4. — In tot cursul nopţii, capitala a continuat să fie pradă bandelor care jefuesc şi incendiază peste tot.

Vama, o bancă şi mai multe edificii au fost distruse de flăcări.

O americană, d-na Sadis din California, a fost ucisă de banditi.

Oraşul este sub stăpânirea rebelilor.

*

Guvernul francez a cerut ca armatele italiene să-şi grăbească înaintarea, spre a pune capăt dezordinilor din Addis-Abeba.

Trupele italiene se află ieri la 40 km. de capitală. Însă ploile torenţiale împiedică înaintarea.

Negusul a ajuns ieri cu familia imperială, la Djibuti unde se va îmbarca pe un vas englez.

Greva studenţilor medicinişti

Bucureşti 4.—Studenţii medicinişti din Capitală au ţinut aseară o întrunire, hotărând declararea grevei generale demonstrative la toate facultăţile din ţară, în semn de solidarizare cu studenţii arestaţi la Târgu Mures.

Greva va începe Joi dimineaţă.

COMEMORAREA „JUNIMEI"

la Teatrul Naţional din Iaşi

Comemorarea „Junimei" s'a desfăşurat eri după amiază, într'un cadru deosebit de impresionant.

Sala teatrului naţional era arhiplină de un public, care, prin prezenţa lui, a covedit că ştie să cinstească cum se cuvine, realizările măreţe ale trecutului nostru cultural.

Primul, la cuvântul d. *Oswald Racovitză*, primarul Iaşului, care arată rolul jucat de societatea „Junimea" în cultura românească.

D-l Traian Bratu, rectorul Universităţii din Iaşi, vorbeşte despre eroii culturii româneşti, pe care i-a creiat „Junimea" şi căreia îi datorim în mare parte desvoltarea spirituală de astăzi.

La cuvântul apoi dl. *Const. Meissner* preşedintele comitetului de organizare a acestei comemorări şi unul dintre puţinii supravieţuitori ai „Junimei".

Dl. C. Meissner vorbeşte despre felul cum s'a înjghebat „Junimea" în 1864.

„Junimea" spune d. Meissner n'are act de naştere. Originea ei — după expresia lui Pogor — „se pierde în negura vremurilor".

După ce schiţează portretul câtorva junimişti de frunte ca Titu Maiorescu, Eminescu, Creangă, Pogor, Jack Negruzzi, Theodor Rosetti şi alţii, dl. Meissner vorbeşte despre şedinţele pline de haz ale „Junimei" şi de „Convorbiri Literare", revistă care apare şi astă-zi.

D-l prof. univ. *Simion Mehedinţi* accentuiază asupra naţionalismului de care erau însufleţiţi membrii „Junimei" şi insistă asupra semnificaţiei pe care au avut-o aceştia în politica ţării.

La apoi cuvântul d-l prof. *I. Petrovici* care vorbeşte despre Titu Maiorescu, animatorul spiritual al societăţii „Junimea". „Maiorescu — spune conferenţiarul — a fost un spirit critic cum rar s'a mai întâlnit în sec. al XIX lea". Maiorescu avea darul de a vedea clar. Era o minunată balanţă de precizie. Dotat cu un nemaipomenit talent în expunere, prelegerile lui erau adevărate perle de gândire şi fond critic.

Dl. *general Mihai Negruzzi*, nepotul lui Iacob Negruzzi, e vădit emoţionat evocând figura unuia din membrii familiei sale, care a muncit enorm pentru „Junimea". Dacă Titu Maiorescu —spune dl. M. Negruzzi,— a fost părintele spiritual a „Junimei", Iacob Negruzzi a fost adevăratul ei suflet.

Romancierul *Cezar Petrescu* face un impresionant portret al genialului poet Mihail Eminescu.

Vorbesc apoi d-nii *I. C. Filiti* şi *I. A. Basarabescu*, despre concepţia politică a junimiştilor.

Seria cuvântărilor fiind încheiată, d-l C. Meissner mulţumeşte vorbitorilor şi asistenţei. D-sa îşi exprimă totodată şi regretul că d-l Mihail Sadoveanu n'a putut participa la această comemorare unde urma ca talentatul scriitor să evoce un alt junimist de samă: Ion Creangă.

La urmă, d-l primar Oswald Racovitză a dat cetire telegramei expediate M. S. Regelui Carol II.

Seara a avut loc la Şcoala de Menaj un ospăţ oferit de primărie.

P. MIRCEA

Dl. Titulescu la Belgrad

Belgrad 4.— Dl. N. Titulescu, ministru de externe al României, a sosit azi dimineaţă la Belgrad.

La orele 10 se întruneşte la ministerul de externe consiliul permanent al înţelegerii Balcanice.

Miniştrii ţărilor respective vor avea un schimb de vederi asupra situaţiei internaţionale.

Alegerile din Egipt

Cairo 4. — Eri au avut loc în toată ţara, alegerile pentru Camera Deputaţilor.

Din cele 232 locuri, a obţinut partidul naţionalist, Wafd circa 80—85 la sută.

x Pentru „Monitorul Oficial" orice fel de publicaţii se primesc la ad-ţia ziarului.

Organizarea „Lunei laşilor"

Reprezentanţii autorizaţi ai Comerţului şi Industriei din Iaş în frunte cu d-nii senatori I. Botez şi N. Gheorghiade, au participat Sâmbătă seara la consfătuirea convocată de dl. primar Osvald Racovitză, discutând despre programul organizării „Lunii laşilor".

A rămas definitiv stabilit că, osebit expoziţiei dela Copou va funcţiona un târg E tin în întreg cuprinsul oraşului.

„Luna laşilor" va începe probabil Duminecă 17 curent când va avea loc inaugurarea oficială.

Ştiri poliţieneşti

Severe controluri ale poliţiei

la brutăriile din Iaşi

Autorităţile poliţieneşti din localitate au efectuat în cursul zilei de eri şi astă noapte, severe controluri la toate brutăriile din oraşul nostru.

S'au încheiat procese verbale de contravenţie la legea repausului duminical, următorilor brutari: Miţu Naltulovici din str. Eternităţii 65, Simon Simionovici str. Anastasie Panu 65, Isac Ulner str. Sărărie 31, etc.

Asemenea controluri se vor efectua în fiecare Duminică.

FURT ÎNDRĂZNEŢ.— Indivizi necunoscuţi au comis o spargere la locuinţa d-lui Itic Berşling din str. Căpitan Păun 2. S'a sustras suma de 20 mii lei şi obiecte de valoare.

— Un alt furt s'a comis la locuinţa d-nei Maria Luchian din str. Mârzescu 20.

Studentul Chirilă Barangchi dela facultatea de medicină din Iaşi, domiciliat la căminul studenţesc din str. Păcurari 9, a reclamat că numitul V. Colonciuc din serviciul acestui cămin, i-ar fi furat lucruri de valoare.

DIVERSE.— Au fost înaintate biroului de moravuri mai multe prostituate care au ieşit în centru înainte de ora 12 noaptea, contravenind astfel dispoziţiunii chesturii de poliţie.

— La spitalul Sf. Spiridon se află internat locuitorul N. David din str. Cetatea Mică 7, care a fost înjunghiat cu o baionetă de către un soldat.

Informaţii

x Tribunalul de Prahova a respins contestaţiile candidaţilor naţional-ţărănişti şi a validat alegerile comunale de la Ploeşti.

x Ministerul instrucţiunii a hotărât ca examenele de sfârşit de an, la şcolile secundare să înceapă în ziua de 10 Iunie.

x ***Doamnă!***

Cumpăraţi numai ciorapii de mătasă **BALI I-a**

Sunt supli, elastici şi eleganţi. Se vând cu garanţie.

AUR dinţi coroane lei **140** gr
AUR 18 K. „ **118** „
Cântărim la farmacie.
Atenţiune. La No. 82 Brătianu 82 Leon G. vis-a-vis str Mârzescu

Cinema Ateneul Tătăraşi

Luni 4 Maiu până Duminică 10 Maiu 1936. începutul la ora 6 p. m. spectacolul continuând neîntrerupt până la 12 noapte.

Sâmbătă 9 Maiu şi Duminică 10 Maiu a. c, matineu la 3 fix, prezintă **„Răzbunarea Indianului"** cu William Janney, Dorothi Appleby şi calul minune Rex.

Al doilea film **„In noaptea nunţei"** cu Carole Lombard şi Gene Raimond.

Jurnal Sonor FOX şi complectare muzicală.

x Azi începe la Belgrad conferinţa feroviară româno-jugoslavă, pentru a se studia chestiuni tarifare.

ORA 12

Dl. Vaida a cerut audienţă la Rege

Bucureşti 4 -- D-l Al. Vaida-Voevod a solicitat o audienţă la M. S. Regele.

Probabil că această audienţă se va produce în cursul acestei săptămâni.

Intrevedere Inculeţ-Victor Iamandi

Bucureşti 4.- D. V. Iamandi înainte de a pleca spre Iaşi, a avut o întrevedere cu d. I. Inculeţ, căruia i-a făcut unele comunicări.

In urma acestei intrevederi, ministrul de interne a avut o consfătuire cu şefii de autorităţi, luând unele hotărâri în ce priveşte menţinerea ordinei.

Italienii la porţile Addis-Abebei

Roma 4.—Telegramele sosite de pe frontul ita.lo-abisinian, anunţă că avantgarda italiană a ajuns la 18 km. de Addis-Abeba. Pe soseaua Dessie-Addis Abeba înaintează în urma avant-gardei, o coloană de 3000 camioane, însoţită de 150 avioane.

Intrarea trupelor italiene în Addis-Abeba a devenit o chestiune de ore şi este anunţată chiar pentru astăzi.

DIVERSE

— In urma investigaţiilor d-lui jude Tretinescu, se pare că inginerul Ciuley va rearestat.

— Se va proceda în curând la arestarea lui Zoltan Davidovici, ginerile lui Grosz-Cagero, pentru facerea unui supliment de anchetă.

D. ministru Iamandi în Iaşi va răspunde la acuzaţiile d-lui Vaida

Dl. ministru Victor Iamandi a sosit azi dimineaţă în localitate şi va rămâne la Iaşi întreaga săptămână. Astazi la amiază d-sa va fi la Tomeşti invitatul d-lui deputat Iancu Zipa.

Se va stabili un program de activitate care se va desfăşura în cursul săptămânii.

*

După toate probabilităţile, d. ministru Iamandi va prezida şi o şedinţă a delegaţiei permanente a organizaţiei locale, la care va da o replică învinuirilor pe care d. dr. Vaida-Voevod le-a adus eri la Parcul Sportiv.

Deasemeni d-sa va invita parlamentarii şi demnitarii eşeni să-l întovărăşească în acţiunea politică pe care o va desfăşura în cursul verii.

In cursul săptămâni, d. Iamandi va prezida câteva adunări populare în judeţ.

D-sa va mai participa şi la o şedinţă specială a comitetului pentru ridicarea statuei lui G. Mârzescu, stabilind programul solemnităţii de desvelire.

Sâmbătă seara dl. ministru Iamandi va participa la banchetul oferit d-sale şi de o deputat I. Zipa şi O. Racovitză, de „Statul Negustoresc".

REX.

x Talentaţii noştri artişti d-nii: *Aurel Ghiţescu* şi *Const. Ramadan*, pregătesc un ciclu de spectacole extraordinare cu comedia dramatică „Onoarea" beneficiul realizat urmând a servi pentru a-şi căuta sănătatea în străinătate.

Familia C. Pogor mulţumeşte direcţiunei liceelor Internat şi Seminarul Pedagogic, precum şi tuturor rudelor, prietenilor şi cunoscuţilor ce au luat parte la marea ei durere, ocazionată de pierderea scumpului lor

IONEL

elev în clasa V-a liceală

Desfacere completă a tuturor articolelor de galanterie *cu începere dela 5 Mai*
la mag. MERCERIE
ŞTEFAN CEL MARE 1
Preţuri colosal de eftine

DOCTOR
A. SOCOLOVSCHI
f. asistent la Spit. Colentina
Specialist în boli şi operaţiuni
de NAS, GÂT şi URECHI
Inhalaţie cu ozon (electr.) electroterapie, raze, analiză frecvenţă
Cons. 8½—9½; 12—2; 4—7
Iaşi str. Cuza Vodă 42

CABINETUL DENTAR
Sirota-Grosu
din strada Anastasie Panu No. 30
S'A MUTAT
în str. Elena Doamna 17
casele Gheitzer (locaiul fost Judecătorie Ocol I Urban)
Cons. zilnic 9-12 şi 2-7

Cetiţi zilnic ziarul „Opinia"

DURERI DE CAP FEBRĂ **TESTA** ANTINEVRALGIC NEÎNTRECUT **TESTA** DURERI DE DINŢI RĂCELI

1 LEU

MERCURI 6 MAI 1936

ANUL XXXII No. 8721

ABONAMENTE

Lei 350 . . . . pe un an
„ 180 . . . . „ 6 luni
„ 90 . . . . „ 3 „
„ 1000 . . Instituţii publice

ATELIERELE TIPOGRAFICE
IAŞI. — STR. LAPUŞNEANU 37

Telefoane: Redacţia 391, Administraţia 394, Serviciul de noapte 367

OPINIA

Ziar popular cotidian

Premii Gratuite
SERIA 65-a
Bon No. 55
LA NEVRALGII
DALTIN

— „Nu cunosc în ţara noastră un oraş mai evocator decît Iaşul"

.. ne declară distinsul academician I. A. Basarabescu

Comemorarea „Junimei" a adus în oraşul nostru mai mulţi oaspeţi distinşi, fruntaşi ai literaturii. Printre aceştia a fost şi d. I. A. Basarabescu, distinsul scriitor, laureat al premiului naţional pentru proză şi membru corespondent al Academiei Române. Am ţinut să aflu impresiile ce a produs Iaşul asupra d-sale.

Farmecul tradiţiei Ieşene

— „Iaşul nu mi-e cunoscut numai de acum, — mi-a răspuns d. Basarabescu. Ori de câte ori s'a ivit ocazia, n'am ezitat să vin să-l văd. Poate că e o sugestie a legăturilor sufleteşti pe care le am încă din copilărie în acest mare centru de cultură, fiindcă încă depe când eram şcolar citeam cu asiduitate revistele ce apăreau în acest oraş.

Aceasta e calea cu care mi-am făcut prima legătură cu „Junimea" fără să mă gândesc că mai tîrziu voi deveni unul din credincioşii colaboratori ai „Convorbirilor Literare".

Cred însă că nu aceasta mă atrage şi mă emoţionează în fermecătorul Dvs. Iaşi, ci însăşi alcătuirea lui, casele lui stil vechi, străzile lui întortochiate dar elocvente, pitorescul dealurilor dimprejur, natură şi mâna omenească, cîntînd la unison imnul vechi şi impresionant al tradiţiei.

O fi Berlinul oraş nou, curat şi sistematizat după ultimul cuvânt al urbanismului; dar ghiaţa noutăţii lui rigide s'ar topi pe străzile Parisului cu case mici şi vechi, întorcând însă la fiecare pas câte o foaie din trecutul istoric al Franţei.

Nu cunosc în ţara noastră un oraş mai evocator ca Iaşul.

Prietenul meu d. Leoneanu, mi-a vorbit adesea cu patimă de Iaşul de altădată, cu lumea pe care a apucat-o în copilăria d-sale şi m-a făcut să cunosc mai bine şi să iubesc mai mult, pe cei pe care îi cunoaşteam şi eu în bună parte. Cei mai mulţi s'au dus, au mai rămas câţiva şi aceştia au luat iniţiativa sărbătoririi celei mai duioase, a culturii celei mai autentice a neamului nostru: „Junimea".

Cercul de astăzi al „Convorbirilor Literare"

— De când sunteţi la Junimea?

— „Din anul 1896 când am publicat cea dintâi nuvelă în „Convorbiri Literare" intitulată „Emma".

Deatunci am rămas colaborator constant la această revistă şi m'am bucurat de tovărăşia celor mai buni scriitori ai noştri, în coloanele ei.

— „E adevărat că se făceau şedinţe literare acasă la colaboratorii principali ai revistei?

— „Da. Mai ales în timpul cât a trăit Maiorescu. Ele aveau loc acasă la d. Mehedinţi, sau la I. Bogdan, foşti directori ai revistei, precum şi la C. Alimănişteanu, Mişu Săulescu, C. Garoflid, Antipa, etc.

La „Convorbiri" am putut preţui întâia oară sufletul neîntrecut al d-lui Meissner, articolele sale de pedagogie superioară, minunatele articole filozofice ale d-lui Rădulescu-Motru şi vioaiele amintiri ale d-lui Petrovici.

Mai târziu, când vicisitudinile marelui războiu au avut între altele şi darul de a înfrăţi inimile româneşti, am avut mulţumirea de a vedea făcându-se apropierea pe care o doream sincer între cele două reviste fruntaşe ale literaturii noastre: „Viaţa Românească" şi „Convorbiri Literare".

Şi atunci, cum era firesc, o bună parte din colaboratorii uneia, au fost şi colaboratorii alteia".

In cadrul uşii a apărut venerabila figură a d-lui Const. Meissner. Această distinsă vizită a curmat interesanta convorbire cu d. I. A. Basarabescu, căruia i-am mulţumit pentru bunăvoinţa arătată cetitorilor „Opiniei".

L. PAUL

Pacostea taxelor „benevole" în şcoli

In şcolile noastre secundare, învăţământul se plăteşte. Şi încă se plăteşte destul de scump. Cele câteva mii de lei pe an, — în actualele vremuri de sărăcie — înseamnă o grea povară pentru funcţionarul, pensionarul, negustorul sau meseriaşul cu venituri din ce în ce mai modeste.

Insă publicul s'a obişnuit cu obişnuita taxă şcolară. Oftează, o plăteşte şi se resemnează.

Au apărut însă o lungă serie de tăxuliţe „benevole" care se percep obligator, şi sporesc considerabil taxa obişnuită.

In primul rând, şcolile sânt invadate de tot soiul de bilete: spectacole teatrale, cinematografice, conferinţe, serbări etc. Elevii trebue să plătească, vrând-nevrând. Şi ca şi cum atâta n'ar fi deajuns, în unele şcoli mai sânt obligaţi elevii să plătească „benevol" cotizaţii la diverse Societăţi filantropice.

Uneori elevul nici nu ştie la ce anume cotizează. I se spune numai că trebue negreşit să aducă suma cutare...

Depildă, un cetăţean ni s'a plâns că fiul său, elev la Seminarul Pedagogic, a fost scos din clasă când dădea o teză, şi trimis acasă să aducă 5 lei. Elevul şi-a închipuit că s'au aplicat taxe pe tezele trimestriale!... (Mai ştii?)

E prea mare abuz cu sumedenia aceasta de contribuţii „benevole". In Iaşul nostru sarac, oamenii nu mai pot suporta; N'au de unde plăti.

Facem apel la profesori. Duc şi ei o viaţă împovărată; plină de privaţiuni. Şi deaceia pot lesne înţelege suferinţa populaţiei care-i mai necăjită decât profesorii. Odată cu această omenească înţelegere, s'ar pune frâu atâtor contribuţii care cad pe capul părinţilor.

Lr.

IDEI ŞI FAPTE

Semnificaţia alegerilor din Franţa

Rezultatul definitiv al alegerilor generale din Franţa n'a avut darul să surprindă pe nimeni. Încă mult înainte de 26 Aprilie, s'a presimţit succesul frontului popular, iar după acea dată, adică după primul scrutin, presimţirea aceasta a devenit o certitudine.

In democratica Franţa toate partidele — până şi cele şovine — îşi afişează democratismul. In recentele alegeri absolut toate partidele — deci şi cele reacţionare — s'au prezintat în faţa alegătorilor sub semnul păcii.

Dar în dorinţa sa arzătoare de pace, în perfecta cunoaştere a rolului covârşitor ce-i incumbă astăzi, poporul francez a înţeles să acorde cea mai mare încredere acelui front popular, ai cărui promotori sunt pacifişti din convingere, şi nu de ocazie.

Inţelegând să-şi păstreze intacte toate drepturile cetăţeneşti, înţelegând să-şi demonstreze încăodată sentimentele profund democratice şi dorul nestrămutat de libertate, marele popor francez a dat indirect atâtor alte popoare europene, o indicaţie preţioasă de care va trebui să se ţie seama.

Dar meritul său ar fi cu atât mai mare, dacă dregătorii de mâine ai Franţei ar reuşi să dea democraţiei toate *corijările* trebuitoare, acele corijări care s'ar putea rezuma în cuvintele: pricepere, cinste, sinceritate şi curajul tuturor acţiunilor mari şi drepte.

I. L. BASARABEANU

Tragedia etiopiană

Ocuparea capitalei Abisiniei n'ar fi însemnat numaidecît sfîrşitul războiului, însă faptul că Negusul şi-a părăsit ţara, dovedeşte că a încetat orce rezistenţă etiopiană. Deci Italia a cîştigat definitiv războiul. Ocupaţia militară a întregei Abisinii, e o chestiune pur tehnică.

Harta războiului italo-etiopian, — frontul de nord, cu regiunea Addis-Abeba.

Deacuma va începe o intensă acţiune diplomatică. Şi este interesant a se vedea atitudinea Angliei, — întrucât e lucru neîndoios că înfrângerea Negusului este şi o grea înfrângere morală pe care o sufere Anglia.

Spre Addis-Abeba

Italienii înaintează, pe mai multe coloane, spre Addis-Abeba.
O coloană, care se coboară dela lacul Tsana, e comandată de generalul Starace (în clişeu).

Charlie Chaplin şi timpuri noui

Conferinţa publicistului F. Dima

Duminică 3 crt. ora 10 seara a avut loc la „Sfatul Negustoresc", anunţata conferinţă a publicistului bucureştean d. F. Dima despre „Charlie Chaplin şi Timpuri noi".

O admirabilă şi instructivă conferinţă. Nu era vorba de Charlie Chaplin şi de filmul său. D. Dima a vorbit despre rolul satirei critice în desvoltarea normală a politicei sociale. A arătat rolul hotărâtor al acestei admirabile metode de luptă, contra prostiei oficiale şi şarlatanismului politicianist.

Spiritul a fost întotdeauna cea mai teribilă armă, cu care cei slabi au luptat împotriva pumnului samavolnic.

Trăim timpuri, în care unele state au distrus şi această armă.

„Dacă ar fi trăit Caragiale şi ar fi asistat la parada drapelelor d-lui Ioaniţescu pe str. Lăpuşneanu, s'ar fi împuşcat" a spus d. F. Dima. S'ar fi împuşcat" întru-cât cenzura şi pumnul forţei desănţuite nu i-ar fi admis persiflarea.

D. Dima a vorbit timp de o oră şi jumătate, etalând o prodigioasă acumulare de cultură, pe care o posedă. D-sa a făcut constatarea că Charlie Chaplin, în toate filmele sale transpune soarta tristă şi veselă a poporului evreu.

Charlie Chaplin reprezintă după d. F. Dima, spiritul evreesc, aşa cum îl cunoaştem din viaţa de toate zilele. Spirit, care nu s'a desminţit în

(Continuarea în pag. 2-a)

Din toată lumea

La vale...

Vizitatorii Iaşului cu prilejul comemorării „Junimei", au făcut şi un pios popas la bodjeuca din Ţicău a lui Ion Creangă.

Căsuţa e aşezată pe o vale repede, spre canalul Calcainei, — ceia ce l-a făcut pe distinsul academician d. I. A. Basarabescu, să exclame:

— „Acuma mă lămuresc de ce Creangă lua pe toată lumea... la vale"!

Din necazurile Negusului

Se spune că Negusul Abisiniei are oroare de caricaturi, mai ales decând cu următoarea întâmplare:

Intr'o zi, la Dessie, curierul îi aduse un jurnal francez, conţinând un desemn care reprezinta pe Negus fugărit de d. Mussolini.

Haile Selassie era reprezentat fugind pe malul mării Roşii, perzându-şi vestmintele imperiale şi faimoasa lui umbrelă, (cum s'a şi întâmplat în realitate).

Mânia împăratului era indescriptibilă.

— „Nimic din propaganda italiană nu l'a jignit atâta, ca această caricatură" — afirmau intimii Negusului.

Ceiace dovedeşte încăodată că... adevărul ustură!

Al 12-lea trib

Se ştie că din cele douăspre-zece triburi a ei lui Israel, unul şi-a pierdut urma în cursul vremurilor.

Nimeni nu ştie ce au devenit descendenţii acestui trib care desigur nu sunt... englezii, cum pretind unii, însă cari ar putea foarte bine să fie cei 50 de mii de negri-evrei din Abisinia, descoperiţi de exploratorul francez Toinpsen.

Nimeni nu ştie cum de au ajuns în Abisinia aceşti izraeliţi, care — deşi rămaşi departe de fraţii lor — au continuat timp de secole să practice religia lui Moisi.

Contra bacşişului

Ungaria a luat severe măsuri, interzicându-se sub pedeapsă de amendă, cererea şi acceptarea bacşişului.

In Monitorul Oficial din Buda-Pesta, e publicat ordinul ministerului de comerţ, prin care se introduce în mod obligatoriu, sistemul de procente pentru toţi funcţionarii hotelurilor, restaurantelor, cafenelelor, etc.

Măsura nu-i rea. A fost încercată şi în ţara noastră; însă nu prea dă rezultate.

Expediţie polară

Sir Hubert Wilkins, cunoscutul explorator australian, plănueşte o nouă expediţie polară cu submarinul.

In acest scop, Sir Wilkins a sosit în portul Southampton (Anglia) spre a asista la construirea unui submarin special.

Sir Wilkins a declarat că expediţia polară va pleca abia pe la sfârşitul anului, deoarece pregătirile trebuesc făcute în cele mai mici amănunţimi.

Impresii şi evocări la Bojdeuca lui Ion Creangă

Savuram cândva, — ca copil, în Ardealul nostru subjugat pe-atunci de o stăpânire străină şi milenară, — opera neîntrecutului povestitor dela Humuleşti.

Era pentru noi copiii români de peste Munţi o mare revelaţie spirituală ori de câte ori ne venea în mână opera literară a fraţilor din Vechea Ţară, cum îi ziceam noi; iar cărţile lor le priveam ca pe o adevărată evanghelie naţională. De aceea, cărturarii vechiului regat au fost idolatrizaţi în Ardealul subjugat. Poezia optimistă a Bardului Latinităţii, — Vasilie Alexandri, — sau lira fără egal a genialului Mihail Eminescu; romanele lui Duiliu Zamfirescu sau Vlăhuţă, caşi povestirile marelui scriitor Ioan Creangă sau alte opere ale altor scriitori, constituiau pentru cultura românească de peste Munţi, serul inoculator în sângele culturii curate, dar mai puţin desvoltate, din motive lesne de ştiut, din „Dacia Superioară".

Este profund intrată în sufletul colectivităţii, credinţa că adevărul biruie întotdeauna, până la urmă. Aşijderea şi Istoria popoarelor. Bunăoară, Istoria neamului nostru a biruit pe deplin la 1 Decembrie 1918, când Transilvania şi Banatul s'au unit la Ţara Mamă.

Biruinţa Istoriei noastre a făcut ca mulţi fii români de peste Munţi să-şi desăvârşească studiile universitare ac in Iaşul cultural pe care faima „Junimei" de odinioară l-a făcut mult admirat, departe, peste vechile graniţe ale României Mici.

Aşa se explică fericitul prilej ce-l are şi autorul acestor rânduri, de a-şi fi realizat un arzător deziderat al sufletului, vizitând casa marelui scriitor Ioan Creangă, nepot veritabil al unor strămoşi ardeleni.

Aşadar, însoţit de o persoană de aci din Iaşi, am făcut o vizită la bojdeauca lui Creangă, despre care eu socot că mai de grabă i s'ar putea spune: „muzeu naţional". Bine, vor zice unii, dar în muzeu se cuprind comori naţionale diverse.

Suntem de acord. Totuşi, îndrăsnesc să afirm că, la intrarea mea în camera de lucru, ca şi în dormitorul marelui scriitor Ioan Creangă, am simţit aproape aceeaş puternică impresie pe care singur muzeul militar din parcul Carol (Bucureşti) mi-a prilejuit-o.

Desigur că în muzeul militar din Bucureşti sunt multe lucruri de văzut, ca obiecte. Impresia însă este una singură: evocarea gloriei noastre militare în războaie. Pe când în bojdeuca lui Creangă n'avem de văzut de cât lucruri sumare şi opera scriitorului.

De aceea poate mulţi vor spune: aci n'am văzut altceva decât o casă săracă cu o cameră şi un dormitor, joasă la pereţi, de trebuieşte să te înclini să nu-ţi izbeşti fruntea de pragul de sus al uşii; apoi mai vezi o sobă din 48, un pat, două scaune, o icoană, o fotografie a lui Mihail Eminescu, la vârsta de 20 ani, câteva fotografii ale lui Ioan Creangă, un tablou al „Junimii" din 1872, două busturi ale lui Creangă, o statuetă a lui, reprezintându-l cetind la o vîrstă de circa 7 anişori, apoi ochelarii scriitorului, aşezaţi pe masa de lucru, nisipelniţă (în loc de sugativă), — apoi ceaslovul care a fost dăruit Sfintei Biserici „Constantin şi Elena", un portret a lui Creangă A. C. Cuza şi Bogdan, executat la băile Slănic; urmează apoi opera scriitorului în ordinea următoare: Harap Alb, Povestea porcului, Ivan Tur-

Continuarea în pagina 2-a

9 Mai—9 Iunie

„LUNA BUCUREŞTILOR“

Vizitatorii cari vin în cursul săptămânii au reducere pe C. F. R. la toate clasele şi pe toate liniile, 50%. De Vineri noaptea până Luni noaptea la ora 12, au 75% reducere.

Festivităţile „Lunei Bucureştilor“ se deschid cu o vastă expoziţie amenajată în Parcul Naţional Carol al II-lea (la şosea), pe malul Lacului Herăstrău.

Vizitatorii din provincie au intrarea gratuită în expoziţie pe baza carnetului de participare. Acest carnet dă dreptul la mari reduceri la hoteluri, restaurante, şi unele magazine.

Dela 9 Mai, toate drumurile din ţară duc la Bucureşti.

Răsaduri de petunia, Astere, Begonii Bujori, Garofe, Sabaut, Cane la ghivece, Salvii înflorite, petunie duble, pendule p. balcoane, precum şi trandafiri înalţi şi pitici, cu preţuri reduse se găsesc la Florăria cu grădina proprie

DOMNIŢA RUXANDA

Str. Lăpuşneanu

CINEMA SIDOLI Astăzi

reprezintă fantastic realizare muzicală cu

Benyamino Gigli şi Magda Schneider

— în —

Nu mă uita

A doilea film

Uragan în China

O realizare plină de aventuri cu PAT O'BRIEN

— La cumpărarea covoarelor orientale —

de orice mărime, adresaţi-vă direct primei surse

TEBRIZ

EXPOZIŢIE PERMANENTĂ

Strada Lascar Catargi No. 43

Cumpărând la prima sursă realizaţi 50 la sută reducere faţă de ambulanţi. Rugăm a ne vizita spre convingere

AZI LA Cinema PHOENIX

cu 8, 10 şi 15 lei

Profesiunea d-nei Clwer

Un film realizat după o piesă a lui Bernhard Shaw

cu FAY WRAY şi GENE RAYMOND

Al doilea film

Vulturul din California

O realizare sportivă cu Richard CRONWELL

Voiajurile din vara 1936 spre Ţările Nordice

4 voiajuri cu vapoarele „Milvaukee“, „Reliance“ şi „St. Louis“ spre Scoţia, Islanda, Fiordurile Norvegiene, Capul Nord şi minunatul Spitzbergen care lasă participanţilor impresii de neuitat.

Primu voiaj:	15 Iulie — 7 August
Al 2-lea „	17 Iulie — 4 August
„ 3 „ „	2 Aug — 23 August
„ 4 „ „	9 Aug — 25 August

Voiajuri spre America de Nord, America Centrală şi Africa

Informaţiuni, prospecte şi inscrieri la Hamburg — Amerika Linie S. A. R. Bucureşti, Cal. Victoriei 84 Telefon 3 62.42

DOCTORUL

R. DAMSKER

Medic de Spital

Str. Ghica Vodă No. 32

MEDICINA INTERNA

SIFILIS ŞI GENITO-URINARE

Dr. S. Streifi

fost asistent al Clinicelor urinare din Viena şi Berlin

Specialist în Boli şi Operaţii Genito-urinare

(Rinichi, Beşică, Prostată, Genitale)

Cistoscopie, Uretroscopie

Cons. 5—8 p. m.

Iaşi, Str. A. Panu 7

(lângă Şcoala Steaua)

DOCTOR

Corneliu Stoian

Genito-urinare, sifilis' venerice

Consultaţii 6—8

strada I. C. Brătianu 58

Doctor Emma Stein

fost medic Secundar al Clinicei Dermato-Sifiligrafice

Boli interne de femei

Venerice - Sifilis

Consult. 2—6

Tel. 736 *Căpitan Păun 4*

Nu mă uita

AZI la ROXY triumful cinematografiei sovietice

MUZICANTUL DIN PETERSBURG

Al doilea film

Rendez-vous la Viena

Mikv Maus si Pathe Nathan completează programul

Prefectura Judeţului Iaşi
Biuroul licitaţiilor
PUBLICAŢIE Nr. 6280

Se aduce la cunoştinţa celor interesaţi, că în localul Pefecturii de Judeţ, situată în Palatul Administrativ din str. Palat se va ţine la datele specificate mai jos, licitaţie publică cu oferte închise şi sigilate,

Termenul întâi la 30 Aprilie 1936 orele 13 şi în caz de neacjudecare se va ţine a doua licitaţie la 11 Mai 1936 orele 13 precum şi tratare prin bună învoială la 22 Mai 1936 orele 13, pentru aprovizionarea cu piatră spartă şi reconstruiri de podrăi, pe următoarele şosele judeţene:

1. Iaşi—Răducăneni—Huşi, portiunea Osoi—Costuleni km. 18+000—28+600, a 640 m.c. piatră spartă valoare lei 89450.

2. Iaşi—Răducăneni—Huşi, porţiunea Abator km. 0+000, 1+600 a 580 m. c. piatră spartă, valoare lei 161.940.

3. Iaşi—Ţutora—Prut, porţiunea Tomeşti-Ţutora km. 57 64+600 a 750 m. c. piatră spartă valoare lei 175.960.

4. Iaşi—Răducăneni—Huşi, porţiunea Tomeşti-Osoi km. 8+400—18+000, a 1100 m.c. piatră spartă valoare 183.070 lei.

5. Iaşi-Ţutora-Prut, porţiunea Iaşi-Tomeşti km. 52+000, 57+000 a 900 m. c. piatră spartă, valoare lei 199.000.

Reconstruirea podurilor a câte 6.50 m. lungime pe şoselele Belceşti—Tg. Frumos:

Km. 2+248 lei 42.000.
Km. 2+356 lei 43.000.
Km. 6+124 lei 48.000.

Plata se va face din bugetul judeţului pe 1936 | 37.

Licitaţia se va ţine în conformitate cu art. 88—110 inclusiv legea contabilităţii publice, reg. Ob. central de licitaţii şi normele publicate în „Monitorul Oficial“ No. 127 din 4 Iunie 1931.

Toate persoanele, cari vor lua parte la licitaţie, vor depune pe lângă ofertă şi o garanţie de 5 la sută din valoarea furniturii oferite, în plic separat, în numerar sau efecte garantate de Stat, consemnată în recipisa Administraţiei Financiare Iaşi sau Casa de Depuneri, iar oferta se va face numai în conformitate cu caietele de sarcini, cari pot fi văzute în iecare zi dela ora 11—12 a. m. în localul Prefecturii din str. Palat.

Prefect, T. ZPA
p. Şef, Serv. Financiar
V. Şuhan

DOCTOR

ADRIAN ŞTEFĂNESCU

MEDIC DE SPITAL

Boli interne şi nervoase

Consult. 4—6 p. m.

Str. I. G. Duca Nr. 16

(fostă Muzeelor)

Discuţii libere

Tot în chestia bustului

„Dr. Steuerman-Rodion“

Primim:

Săptămâna trecută am citit în gazete că, în prezenţa „unui mare număr de ieşeni“ a avut loc aşezarea bustului „Dr. Steuerman-Rodion“.

„Câţiva intelectuali de seamă ai aceste urbe, au luat cuvântul elogiind memoria aceluia ce a fost Poetul ziaristul şi Dr. A. Steuerman-Rodion“.

Nu mi-aşi fi putut închipui niciodată că un grup de cetăţeni care se pretind intelectuali—ar fi putut proceda prin surprindere şi lără a înştiinţa pe cei în drept—aşezând şi desvelind un bust ce n'a fost ridicat din iniţiativa lor, bust ce a fost început şi terminat din truda unui mănunchi de tineri entuziaşti—cinstit şi curaţi la suflet, grupaţi într'o asociaţie înfiinţată de pulasemnatul încă în anul 1930 luna Februarie sub denumirea de *Loja Culturală Filantropică Dl. A. Steuerman Lodisu.*

In comitet alături de subsemnatul au fost d-nii I. Bergher, Jean Pascal ziarist, Victor Michel, Paul Boz, B. Goldfein D-rele S. şi L. Kaner, Anuţa Wald, Claruţa Leibovici, Tony Apfelbaum şi alţii.

Am fost extrem de mirat cetind că printre oratorii ce s'au perindat în faţa acelui „mare număr“ de asistenţi—care după spusele unui martor ocular n'au fost nici 29 de oameni, nu s'a aflat nici unul dintre ai noştrii,—dintre acei ce au muncit şi realizat acest bust.

Cine mai mult decât subsemnatul — precum şi foştii colegi I. M. Bergher şi Jean Pascal am putea spune ce greutăţi a întâmpinat Loja până ce s'a văzut înfăptuită minunea sculptărei în bronz a bustului propus?

Căci adevărat curaj trebuia să aibă comitetul, să poată înfrunta toate piedicele întâlnite şi să-şi vadă terminată opera propusă.

Multe zile, săptămâni şi chiar luni n'au cunoscut membri Lojei şi'n special colegul I. M. Bergher şi subsemnatul, ce înseamnă masă, odihnă, neglijând de multe ori interesele personale, numai şi numai pentru opera întreprinsă.

Pornit din iniţiativa colegului I. M. Bergher — care primul a subscris suma de lei 1000 şi terminat cu concursul unui comitet special alcătuit din D-nii C. R. Ghiulea, Jean Hefter, Anibal Ciurea, Av. Alfons Herovanu, Av. Kiva Ornstein, Dr. Pekelman, I. Berg, Ing. Leon Brill, Av. H. Gherner şi alţii, bustul a fost predat în păstrare d-nei dr. A. Steuerman, urmând ca la desemnarea locului nimerit, să fie instalat cu tot fastul cuvenit — la care solemnitate să fie invitat şi publicul eşan care a contribuit cu obolul său, de către comitetul activ al Lojei dimpreuna cu comitetul de iniţiativă pentru ridicarea bustului.

Desigur că fiecare se va întreba de ce n'am instalat custul până acuma?

Ei bine, aflaţi că toate demersurile noastre pe lângă şcolile israelite pe unde regretatul Rodion a fost director, şi pe lângă Comunitatea israilită, au rămas infructuoase toate afirmând că nu e momentul nimerit.

N'am avut încotro. Ne-am resemnat.

Am ascultat sfatul şi am tot aşteptat *„momentul nimerit“* propus de edilii vieţii evreeşti.

Vin acuma să vă întreb pe dumneavoastră iubiţi cetitori care poate aţi contribuit cu obolul vostru la ridicarea acestui bust, nu se cuvenea să vă invite pe dvs, sau cel puţin pe membrii din comitetul de iniţiativă prin afisaj făcut la timp—dacă nu au avut curajul să ne invite pe noi acei ce ne-am străduit pentru aceasta operă?

Ori aşezarea şi desvelirea acestui bust trebuia să fie făcută pentru împăunarea unor persoane care n'au contribuit cu nimic la realizarea operei pioase!?

I. SERGIU SIREŢEANU
fost vice preşedinte al Lojei Dr. A. Steuerman „Rodion“

Charlie Chaplin şi timpuri noi

Continuarea din pag. I-a

nici o ocazie şi care a fost ultima mângâere la care acest ghinionist popor, a fost silit să recurgă de multe ori.

„Un gard, o gaură, un câine rău şi un sergent, iată toată filosofia spiritului lui Chaplin şi a dilemă evreeşti...,

D. Dima a fost prodigios de spiritual şi anecdotic. A fost antrenant de la început până la sfârşit. Până la sfârşit, chiar şi la bodega Paşcanu, unde, într'un cerc restrâns a sesizat lupta ce se dă în jurul Camerei de Comerţ, între d-nii Gheorghiadi şi Iancu Botez, şi unde tăria d-lui Gheorghiadi era comentată.

„Auziţi, ni se adresează d. F. Dima, se dă o luptă între un conu Nicu şi un conu Iancu şi tot Nicu e mai tare...

Am redat această butadă ocazională, pentru ca cititorii să-şi dea seama ce-a fost întreaga conferinţă.

De aceia socotim că o conferinţă a d-lui Dima face mai mult de cât unele filme sau piese de teatru. E prilej de reconfortare spirituală, ce ni se oferă.

Lazăr Marcu

x **Contra durerilor musculare, articulare, sciatice** de natură reumatică sau gutoasă, întrebuinţaţi **Frantzbrandwein Mentoformic Dr. Ratianu** aprobat de Consiliul sanitar Superior. Alină durerile redând buna dispoziţie. Depozit Farmacia Dr. Ratianu Iaşi, Cuza Vodă 48.

x *Dr. S. Goldstein* strada Academiei No. 1 (vis-a-vis de Hotel Traian) Boli de femei, Venerice, Sifilis, Diatermie.

Tratamente cu unde ultrascurte pentru Metrite, Salpingo-ovarite, Blenoragie cronică, Prostatită, Impotenţă, Flebită, Reumatism, Artrite cronice. Cons. 10—12, 3—7.

x DR. BRENER specialist mamoş, boli de femei. Cons. 2—6 d. a. Str. Banu.

Impresii şi evocări la Bojdeuca lui Ion Creangă

(Continuare din p. I-a)

binoă, Amintiri, Făt frumos fiul epei, Fata babei şi fata moşneagului, Dănilă Prepeleac, Punguţa cu doi bani etc.

Iată ce poate vizitatorul vedea în bojdeuca marelui scriitor Ioan Creangă. Am spus că, în aparenţă lucrurile sunt simple, aproape fără importanţă, — bineînţeles că asta la vedere.

In realitate însă, importanţa lor este covârşitoare: ele evocă o strălucire literară neîntrecută până azi, iar timpul în care opera lui Creangă şi-a desăvârşit calea sa literară, formează o adevărată epocă de mărire şi înălţare pentru Literatura românească şi de consacrare definitivă pentru marele povestitor.

Intre viaţa marelui ctitor al povestirilor româneşti, Ioan Creangă, şi viaţa zilelor noastre, istoria încrestează 47 ani de dispreţ spiritual şi de gonire demonică după bogăţii şi confort personal.

Palatele şi blochaus-urile timpului nostru, nu spun nimic sufletului. In schimb bojdeuca lui Creangă, este şi va rămâne pentru totdeauna, templul unei măriri spirituale a întreagului neam românesc.

De aceea se cuvine laudă — pe deplin meritată — onoratului Comitet care-i poartă de grijă monumentului nostru istoric: bojdeuca lui Ioan Creangă, din Ţicăul Iaşilor.

D. C. SOCODOREANU

Cărţi şi reviste

Revista „INSEMNĂRI IEŞENE“ No. 9 (ca şi precedentul Număr 8) satisface în întregime nădejdiile intelectualilor noştri, mai ales că şi-a sporit formatul, tinzând a deveni o mare publicaţie moldovenească.

Cuprinsul este mereu de o vie actualitate, polemica însufleţită, studiul serios şi în ritmul vremii, literatura selecţionată cu îngrijire. Un bogat material de însemnări, comentarii şi recenzii, face *„Insemnările Ieşene“* cât se poate de atrăgătoare.

Oameni de serioasă cultură şi maeştri ai condeiului, ca: M. Sadoveanu, G. Topârceanu, prof. Gr. T. Popa, Dr. Ştefănescu-Galaţi, prof. Dan Bădăreu, M. Carp, N. I. Popa, Ing. I. Andriescu-Cale, Şt. Procopiu, Traian Gheorghiu, T. A. Bădărău, etc. etc. alimentează regulat paginele acestei publicaţiuni menite să întreţină fama culturală a Iaşilor.

In Editura „Adevărul“ a apărut *„Ogorul“* de Pearl Buck (tradus din englezeşte), roman exotic, din viaţa chinezească. Senzaţional, însă documentar şi de o înaltă factură literară, acest roman va înregistra şi la noi, un succes remarcabil.

A apărut revista *„Şantier“* anul IV, No. 5, cu un cuprins bine ales, în direcţie socialistă şi pacifistă. Colaborează Lotar Rădăceanu, Eug. Relgis, Ion Pas, Şt. Tita, V. Christu, Emilian Bacov etc.

— A apărut *„Munca“* anul II, No. 4-5, revistă de politică socială şi sindicală. Cuprinde material festiv de 1 Mai, precum şi discuţiuni serioase, semnate de C. Titel Petrescu, Ion Mirescu, R. Roxan, B. Ehrenfeld etc.

Excursii

în Banat, Maramureş şi Dobrogea

Secţia turistică a „Meşeceului“ organizează în vacanţa mare, următoarele excursii:

BANAT 1—30 Iulie, pe itinerarul: Iaşi-Bucureşti-Târgovişte-Curtea de Argeş-Craiova-T. Severin-Lugoj-Reşiţa-Timişoara-Arad-Deva-Petroşani-Sibiu-R. Vâlcea-Braşov-Iaş.

MARAMUREŞ 1—30 August, pe itinerarul: Iaşi-Ghimeş-Braşov-Sighişoara-Tg. Mureş-Cluj-Oradea-Sătmar-Bistriţa-Cimpulung-Iaşi.

DOBROGEA 1—15 Septembrie, pe itinerarul: Iaşi-Balcic-Constanţa-Vilcov-Galaţi-Iaşi.

Excursioniştii vor vizita tot ce e demn de văzut în jurul acestor rute.

Se vor face popasuri odihnitoare în principalele staţiuni balneare şi climaterice, printre care: Băile Herculane, Călimăneşti, Sinaia, Sovata, Vatra-Dornii, Tekirghiol.

Excursiile sunt mixte şi poate participa oricine.

Participarea la I şi II excursia e de câte oca. 1500 lei, iar la III cca, 1000 lei, în care intră: trenul, casa şi masa.

Dormitul va fi în vagoane, aşa că excursioniştii trebue să-şi ia plapomă, pernă, cearşaf...

Excursioniştilor li se vor face la plecare vizita medicală.

Informaţii detaliate la *Dl. Prof. Filip Manoliu* strada Toma-Cozma 2, între orele 16-18.

Inscrieri în provincie

Bălţi — Şcoala Normală
Chişinău — Dl. Ing. Pântea (Facult. de Agron.)
Rădăuţi — Dl. Dr. Tr. Foreanu
Soroca — Liceul de băeţi
Suceava — Dl. Prof. St. Pavelescu.

Slujba dela Mitropolie

In catedrala metropolitană s'a făcut Duminică o slujbă înălţătoare în faţa unei asistenţe numeroase, datorită mulţimei ce a venit din provincie cu trenurile speciale, la întrunirea vaidistă.

A participat d-na şi d. prof. I. Petrovici, care au fost oaspeţii I. P. S. Mitropolit Nicodem.

Predica zilei a ţinut-o părintele diacon Vasile Gh Vasilache, şeful de cabinet al I. P. S. Nicodem, care a tratat despre *„Vindecarea Slăbănogului“*.

D. prof. Petrovici a felicitat pe părintele Vasilache, pentru felul inteligent cum a făcut analogia între povestea „Vindecării Slăbănogului“ şi viaţa ce o trăesc oamenii în vremurile noastre.

Starea sanitară a Iaşului

După tabloul întocmit pe ziua de eri, situaţia sanitară a oraşului nostru este următoarea: scarlatină 21 cazuri vechi şi unul declarat zilele acestea, rugeolă 2, paraditită epid. 39.

In ce priveşte tifosul exantematic, actualmente nu sunt decât 3 cazuri vechi, nemai declarându-se nici un caz nou dela ultimul declarat în str. Poetului No. 2.

Serviciul sanitar a continuat eri raziile în legătură cu deparazitarea vagabonzilor şi şomeurilor din cartierele Nicolina şi Socola.

Janu

Tineretul şcolar

va comemora pe Ion Creangă

Sâmbătă 16 Maiu ora 3 după amează, Direcţia Teatrului Naţional organizează un spectacol festiv pentru comemorarea povestitorului Ion Creangă, dela naşterea căruia se împlinesc 99 de ani.

Se va juca *„Capra cu trei iezi“* de Adrian Pascu, după Creangă; artiştii Teatrului vor face lecturi din opera lui Creangă; scriitorul Sandu Tudeajen va rosti un cuvânt introductiv.

Intrarea generală 10 lei.

Invitaţii la Direcţia Teatrului.

Director de şcoală

ameninţat cu moartea

Dl. N. T. Rugină directorul şcoalei primare din Şipote, a reclamat parchetului pe învăţătorul D. Vornicu din satul Mitoc.

Reclamantul susţine că pe când se afla în cancelaria şcoalei cu d. inspector Traian Popescu ar fi fost ameninţat cu moartea de către d. Vornicu.

Un pensionar ieşan

reclamă că a fost bătut de fiul său

Dl. Gh. Costinescu, pensionar din str. Coşbuc, a reclamat parchetului pe fiul său Ştefan Costinescu.

Pensionarul susţine că fiul său l'ar fi maltratat în chip neomenos.

D. Gh. Costinescu a fost examinat de medicul legist care a constatat leziunile.

Parchetul a dispus cercetări.

Informaţii

x D-ra Dr. Coralia Agapi, eşită prima pe ţară la concursul de medici-şefi de laborator, a fost numită pe ziua de 1 Maiu în calitatea de mai sus, la serviciul medical C. F. R. Bucureşti.

x *Spectacol teatral.* — Mercuri 6 Mai ora 9 va avea loc la Ateneul Tătăraşi un spectacol cu comedia lui V. Eftimiu „Omul care a văzut moartea“.

Joacă d-nele Davidoglu şi S. Ionescu.

D-nii Rovinţescu, Maestru Hagiac, Sava, Botez.

x In noaptea de 30 Aprilie răufăcătorii au furat din curtea d-lui profesor Matasaru din str. Toma-Cozma 17 toate păsările ce le avea într'o magazie.

Cazul a fost deferit poliţiei spre a se face cercetări.

x Tribunalul Ilfov a dat o decizie prin care stabileşte că nefabricarea pâinei negre de către brutari, constitue un delict de specula şi deci urmează a fi tranşat de judecătoria în raza căreia intră delictul.

DURERI DE CAP FEBRĂ **TESTA** ANTINEVRALGIC NEÎNTRECUT **TESTA** DURERI DE DINȚI RĂCELI

Șomajul la Iași

5000 postulanți pentru 15 locuri la Soc. Apelor

Șomajul la Iași, cu tot optimismul inspectorilor muncii, cari continuă să susție că n'avem somaj — e în vădită creștere.

Instituțiile comerciale ieșene cari se închid treptat, din cauza inactivității, lasă pe drumuri sute și mii de funcționari și muncitori, cari o duc destul de mizer, oferindu-se să muncească pentru oricât ; — dar nu găsesc unde.

Pentru a arăta cât de mare este numărul acelora ce n'au unde munci e de ajuns să menționăm că la primărie, pentru 15 posturi de impiegați ce urmează a fi ocupate, au sosit până în prezent... 5000 de oferte.

Instituțiile publice,— primăria, Uzina electrică, Camera de Comerț, Camera de Muncă, etc. sunt zilnic invadate de cetățenii cari solicită să li se dea de lucru — dar bine înțeles pleacă nesatisfăcuți.

E o situație îngrijorătoare, de cari autoritățile ar trebui să ție seamă.

Z. dess.

Liga culturală

Domnii membri ai Ligii pentru Unitatea Culturală a tuturor Românilor, Secția Iași, sunt rugați să binevoiască a se întruni, Duminică 10 Mai, ora 4 p. m., în amfiteatrul Laboratorului de Chimie din str. Săulescu, la ordinea zilei fiind alegerea delegaților care urmează a participa la Congresul General al „Ligii Culturale" ce va avea loc în ziua de 28 și 29 Iunie în Brașov.

În caz când nu s'ar prezenta o treime din membri, atunci conform art. 37 din Statute, adunarea se va ține Duminică 17 Mai, la aceeași oră și'n același local, cu oricâți membri prezenți.

15 ZILE EFTINE
Mag. LUCA P. NICULESCU
S-sori N. ANGELESCU & Co. Str. Ștefan cel Mare No. 4
Anunță că începând de Luni 4 Mai va pune în vânzare timp de 15 zile
CU PREȚURI DE DESFACERE
un mare transport de panzeturi, gradeluri, zefiruri, dejalenuri, oxforduri, nanchinguri, prosoape plușate, driluri colorate pentru costume, driluri ofițerești, pânză de saltele, uniforme kaki, olandină culori pentru cearceafuri toate lățimile, pânză pentru halate, eponjuri pentru bae, etc. etc.
Toate din marea fabrică *STAN RIZESCU BRANEȘTI.*
Deasemenea se vor vinde toate mărfurile din magazin cu prețuri f. reduse.
MARE DESFACERE DE CUPOANE DIN DIFERITE MĂRFURI
CU PREȚURI EXCEPȚIONALE

Fapte din județ

Tată denaturat

Legiunea de jandarmi a anchetat pe locuitorul Constantin V. Cozma zis Rățoi, din comuna Covasna-Iași.

El este învinuit că ar fi atentat la pudoarea fiicei sale Elena în etate de 12 ani. Săteanul ar fi fost prins asupra faptului de soția sa. Cozma a fost înaintat parchetului pentru cercetări.

Animale strieătoare

La Nedeleni o specie de epuri, și șobolani de cîmp, au distrus grâul pe o mare întindere.

S'au format echipe pentru stârpirea animalelor răufăcătoare.

Agresiuni criminale

Flăcăii Mihai Țibuh, Dumitru și Vasile Dodiță din Scobinți au luat la bătae cu ciomegele pe consătenii lor Gheorghe și Dumitru Cosma.

In urma loviturilor primite Gheorghe Cosma a decedat ; fratele său Dumitru a fost internat în spital.

Criminalii au fost arestați.

— O altă agresiune s'a petrecut la Voinești. Vasile Mertic și cu fratele său Gheorghe, au bătut până l-au omorît, pe consăteanul lor, Neculai Cardechi.

Sinucidere

Femeea Aftenia Gh. Antohi din Comarna-Iași, fiind suferindă de pelagră, s'a sinucis, aruncându-se într'o fîntână părăsită.

AL. VIFOR

Dela organizația național - țărănistă

Ședința de aseară a organizației național-țărăniste a fost prezidată de d. vicepreședinte prof. V. Petrovanu.

D-sa a dat cetire a numeroase noui cereri de înscriere în organizație.

D-nii I. Rang și Alfons Herovanu au arătat că situația politică este favorabilă partidului național-țărănesc, atât din cauza rezultatului ultimilor alegeri, cât și frământărilor dela liberali și noilor conjuncturi a politicii internaționale în urma rezultatului alegerilor din Franța.

D. Herovanu a explicat apoi pe larg programul muncitoresc al național-țărăniștilor.

După ce a vorbit și d. drd. E. Gălușcă, ședința a luat sfârșit.

Spectacolele clasei d-nei Agatha Bîrsescu

Elevii clasei de artă dramatică a marei tragediane Agatha Bârsescu, organizează pentru sfârșit de an două spectacole deosebite, ce vor avea loc în sala Teatrului Național.

Se va reprezenta „Hero și Leandru" de Grillparzer, la 25 Mai și „Emilia Galotti" la 27 Mai.

Dat fiind persoana maestrei și deosebita atenție ce-o depune la punerea în scenă a pieselor jucate de elevii d-sale, pronostigăm un succes din cele mai frumoase.

S'au ciocnit două tramvae

Trei victime internate în spital

Chișinău 5.— In apropierea uzinei s'au ciocnit aseară două tramvaie.

La ambele vagoane s'au spart toate geamurile.

Au fost răniți, conductorul Cojin și texatoarele Stratonova și Scelcova. Răniții au fost internați la spital. S'a deschis o anchetă.

Intrunire averescană la Podu-Iloae

Podu-Iloae 5.—Duminică a avut loc întrunirea sectorului averescan din localitate, sub președenția d-lui av. N. Petrea v.ce-președintele organizației averescane din Iași.

D. av. Petrea a fost primit la sosirea în Podu-Iloae, de către conducătorii sectorului, în frunte cu d. Gr. Țurcanu.

După întrunire, la care a vorbit d. av. Petrea, a urmat un banchet. S.

x Pentru „Monitorul Oficial" orice fel de publicații se primesc la ad-ția ziarului.

Reumatismul ne tratat devine aproape totdeauna cronic și se poate spune, fără ca să fim prea exagerați, că bucuria de a trăi este atunci gonită din existență. Se știe că această boală este cauzată de îngrămădirea de acid uric; trebue deci să ne scăpăm de el. Altădată se dădea salicylat : nu vom insista asupra numeroaselor sale inconveniente. In zilele noastre există un remediu universal recunoscut și întrebuințat întotdeauna cu succes contra tuturor formelor de reumatism : este
URODONAL
cel mai puternic dizolvant eliminator al otrăvei urice
Profesorii cei mai eminenți din lumea întreagă îl recomandă și fac ei înșiși cure regulate.
Voi cari suferiți de reumatism, gută, sciatică, lumbago, turburări hepatice, calculi, luați Urodonal : este singurul tratament care vă poate reda sănătatea.
LA FARMACII SI DROGUERII

S'a înecat un ceferist ieșan

Autoritățile ceferiste locale au fost încunoștiințate despre o nenorocire întâmplată în apropiere de gara Grajduri.

In timp ce impegatul de mișcare Fercheziu, licențiat în drept, originar din Iași, făcea bae în iazul de lângă stație, l-a cuprins un cârcel și s'a înecat.

Adunarea generală

a primei societăți fraterne israelite

și a spitalului de copii dr. Ghelerter

In amfiteatrul Pochinicei a avut loc Duminică adunarea generală a „Primei Societăți fraterne israelite" din Păcurari și a spitalului de copii „Dr. Ghelerter". Participă nu numai corpul medical, epitropii și cotizanții, ci și un mare număr de oaspeți, din alte organizații israelite.

Prezidează d. Isac Moscovici, președintele societății și al eforiei spitalului.

La deschiderea ședinței, într'o atmosferă solemnă, d. Isac M. Moscovici în cuvinte adânc simțite, amintește zilele grele prin care trece poporul evreu.

Ca un omagiu pentru victimele din Palestina, asistența în picioare, păstrează câteva minute de tăcere.

D. dr. Frühling, medicul șef al spitalului, face o dare de seamă, în care relevă activitatea devotată a corpului medical.

D. dr. Veiselberg, vorbește în același sens. Omagiază pe d. dr. Ghelerter, căruia se datorește spitalul,—și care plecând din Iași, a lăsat în d. Moscovici un vrednic continuator.

D-nii Iuster, vice-președinte și I. Cars, casier general, găsesc cuvinte inimoase pentru corpul medical și toți acei cari dau spitalului concursul lor.

D. dr. Ghelman emoționează asistența prin enumerarea unor cazuri grele de copii bolnavi, vindecați în acest spital, copii săraci, aduși din toate părțile Moldovei.

D. Margon, epitrop la comunitate, socotește că spitalul acesta trebuește adus la o egalizare cu spitalul israelit, în ceia ce privește repartizarea veniturilor de la societatea „Sacra". Promite a da tot concursul.

Seria cuvântărilor o încheie d. Isac Moscovici, care face istoricul spitalului și arată progresele realizate.

„Prima societate fraternă israelită" n'a cerut nimic, ci ea a făcut obștei danie acest așezământ de asistența socială. Azi acest spital a intrat în al 13-lea an.

Spitalul acesta a dat dovadă de maturitate și deci avem dreptul să cerem, ca să se bucure de drepturi egale, pentru a putea răspunde cât mai mult la nevoile populației".

„Vom cere aceste drepturi, de mâine, cu vorbe și fapte", —termină d. Moscovici, în aplauzele asistenței.

DAN

Cetiți zilnic ziarul „Opinia"

INFORMAȚIUNI

x La administrația financiară au sosit acreditive pentru armată, industrie și justiție, în valoare de 8 milioane lei. Astăzi s'au început plățile.

x SPORTIVE.—Matchul de foot-ball Concordia-Macabi Hakoah s'a terminat în favoarea primilor cu 4—0 (0-0). Punctele au fost marcate de Poescu (3) și Hrijbă, dl. Irimescu a arbitrat impecabil.

La Buhuși, în cadrul campionatului Ligei de Est, Victoria C. F. R., a fost învinsă cu 2—0 (1—0). Cu toate că au dominat majoritatea timpului, înaintarea ineficace n'a putut transforma. Matchul a fost contestat, și are șanse de rejucare. A arbitrat dl. Erlich-Cernăuți.

x Cu trenul de Galați, la ora 1 p. m. sosește azi în localitate P. S. episcop Grigorie Leu al Argeșului.

P. S. Sa vine din județul Covurlui unde și-a vizitat mama.

Preotimea ieșană îi pregătește o frumoasă primire în gara locală.

x „GAZETA AGRICULTORULUI".—Numai cine a citit articolele pe care le cuprinde No. 14 din „Gazeta Agricultorului" apărut Duminică, își poate da seama de golul pe care-l umple acest ziar condus de d. G. Baru, și de folosele ce le poate aduce oricărui agricultor și oricărei familii de gospodari.

Acest număr interesant și bogat în sfaturi, consacră articole legumiculturei, hrănirei raționale a porcilor, aviculturei, pomiculturei, și multe și practice rețete la îndemâna fiecăruia.

Cumpărați neapărat acest număr din „Gazeta Agricultorului" vă veți convinge că această publicație nu trebue să lipsească din mâna nici-unui om gospodar.

x Oaspeții veniți să participe la comemorarea „Junimei" au fost eri invitații la dejun ai d-lui gen. Mihai Negruzzi.

x D. Milu Șternu din Tg. Frumos a reclamat parchetului pentru abuz de încredere pe d. Meer Reznic din acea localitate.

D. Șternu a încredințat acestuia niște materiale pentru a-i efectua o construcție și acest și-a însușit materialele.

x Azi Tribunalul secția I urmează a se pronunța în procesul jocului de cărți de la Clubul „Concordia".

x Au fost trimiși în judecată pentru adulter Dumitru Samănaru și Maria Dănilă din Hodora.

Al treilea concert educativ

Solistă, d-na Aurelia Cionca
Dirijor d. Th. Rogalschi

Orchestra Societății de muzică și gimnastică a apărut pentru a treia oară în fața unui public numeros și entuziast.

Solistă a fost d-na Aurelia Cionca dela Academia Regală din București, iar dirijor d. Th. Rogalski, de la Societatea de Radio.

Acest al treilea concert s'a soldat cu un succes desăvârșit, având un program de mare ținută artistică: Bach, Haydn, Mozart, Haendel.

După executarea renumitei „Simfonii a despărțirilor" a lui Haydn a cântat d-na Aurelia Cionca cu orchestră „Concertul în fa minor" de Bach, stârnind admirația unei săli care a vibrat sub fiorul unei execuții de aleasă ținută artistică.

D-sa a mai executat „Toccata" de Haendel iar ca supliment la aplauzele furtunoase ale publicului, a cântat „Pastorala" de Scarlatti.

Apoi s'a executat de către orchestră „Serenada pentru coarde" de Mozart, în care massa omogenă a violoniștilor primi și secunzi a știut să imprime părțile ritmice sub bagheta vrăjită a d-lui Rogalski.

Publicul, care a început să privească cu destulă încredere aceste manifestațiuni, a ținut să răsplătească pe executanți cu vii ropote de aplauze, marcându-se astfel succesul și interesul ce l-a născut această nouă formație muzicală.

FRA DIAVOLO

x A fi frumoasa și atrăgătoare este problema ce rezolvă Crema Miraculoasă. Această cremă distruge petele și coșurile de pe obraz, albește și catifelează pielea dându-i un parfum delicios. Depozit Farmacia Dr. Ratianu strada Cuza Vodă 48.

Biroul Technic
Nagler & Weiss
Iași Str. Păcurari 3 Telefon 181
Complect asortat cu materiale și accesorii pentru instalațiuni electrice și sanitare.—Vinde cu prețuri excepțional de reduse. Execută instalații de apă și canal. Oferte la cerere.

Desfacere completă a tuturor articolelor de galanterie *cu începere dela 5 Mai*
la mag. MERCERIE
ȘTEFAN CEL MARE 1
Prețuri colosal de eftine

Dactilograf
sau dactilografă, se caută la Farmacia Dr. Beceanu, Piața Halei.

DE INCHIRIAT două camere cu antret și bucătărie apă, canal, cameră rece și cameră pentru lemne cu lumină electrică în strada Trei Erarhi 2.

DOCTOR
A. Dascăl
Boli interne
Venerice și Sifilis
Tratamentul blenoragiei la bărbați și femei.
Diathermie urologică și generală.
Consultații și tratamente
7½—10 a. m. și 2—9 seara
Duminica 9—12 a. m.
Iași, str. Cuza Vodă 42
vis a vis de Camera de Comerț

PIERDUT Buletinul Biroului Populației Iași No. 48998 din 13 Iulie 1933 pe numele de Maftei Gheorghe din strada Sirenelor No. 1.
Cine-l va găsi și va uza de el, și-l va depune autorităților în drept, va suferi consecințele legei. Acest buletin se declara nul.

DOCTOR
SOLO SCHREIFEL
Specialist în
Boli de piele
Venerice, syfilis
Diagnostic precoce al syfilisului prin examenul ultramicroscopic
Diathermie
Raze Ultra Violete
consultații și tratamente
7—10 dim. și 2—9 seara
Str. Anastasie Panu 70
(vis-a-vis de Palatul Administrativ)

Dr. GANCEVICI
consultă
BOLI DE PIEPT
str. Lăpușneanu No. 19
între orele 1—4 p. m

Imitația n'are valoare!

Când e vorba de imitarea unui produs sau al unui obiect oarecare, atunci imitația n'are valoare! Dar când e vorba să imiți pe vecinul tău, care s'a vindecat de o boală luând „Gastro D." atunci imitația e un noroc, căci ea te poate salva chiar dela moarte.

„Gastro D.", datorită proprietății sevei dintr'o plantă americană de curând descoperită, are darul unic de a vindeca boli grave de stomac și intestine, colite, ulcere, precum și turburări în funcțiunea rinichilor sau a ficatului. „Gastro D." care și-a creat un renume mondial, se obține la farmacia „Thoisa" din București, Calea Victoriei 124, sau contra ramburs de lei 130. Luați cu încredere acest medicament, căci el a vindecat milioane de suferinzi în toate colțurile lumii.

LA MAGAZINUL
Bunul Gust
Str. Ștefan cel Mare 13
găsiți cel mai bogat asortiment în renumiții ciorapi de mătasa
G.B.L. și Bali
Vinde cu garanție și cu prețul original de fabrică.

Inștiințare
Persoana care posedă romanele: „Proces pierdut" și „Iubire fatală" e stăruitor rugată, să binevoiască a le împrumuta— în vederea prelucrării pentru o nouă ediție—autoarei: Olimpia Teodoru-Olteo, str. Popa Tatu 11, București, trimițându-le ca imprimat recomandat. Se va rambursa costul, se vor înapoia volumele, tipărite în 1911, sub pseudonimul: Olteo și Dom. Olteo.

The English
free course at „Seminarul Pedagogic" is given on Mondays and Saturdays from 5—6 and 6—7 p. m.

ULTIMA ORĂ

A fost convocată delegația permanentă a partidului liberal

Gruparea „Păreri libere" cere însă convocarea congresului general.

București 5. — D. Dinu Brătianu a convocat delegația permanentă a partidului liberal pentru Joi 7 Mai, orele 6 seara.

Această convocare s'a făcut fără știrea truntașilor liberali.

Ședința delegației permanente poate aduce unele surprize.

Partizanii d-lui Tătărescu constată că d. Dinu Brătianu nu respectă înțelegerea intervenită între d-sa și primul-ministru.

*

Gruparea „Păreri Libere" a ținut aseară ședință și toți cei prezenți au arătat că-și exprimă întreaga încredere în d. Dinu Brătianu, dar cer să convoace congresul general al partidului cât mai urgent, nu în Iunie.

Parlamentarii grupării se vor prezenta astăzi d-lui Dinu Brătianu spre a-i exprima acest deziderat.

S'a examinat apoi chestiunea curentelor extremiste.

S'a arătat că pe lângă o atitudine netă a guvernului în această chestie, este necesară o largă campanie de propagandă.

In urma discuțiilor ce au avut loc, s'a hotărât ca membrii grupării să țină o serie de prelegeri cu caracter doctrinar, în care să arate superioritatea regimului democratic împotriva celui de dictatură.

Aceste prelegeri vor fi apoi publicate în broșuri și vor avea o largă răspândire.

*

In unele cercuri ale partidului liberal mai există încă oarecari aprehensiuni.

Astfel, sunt temeri, bazate pe anumite svonuri că ar fi posibil ca congresul partidului să nu fie convocat în vara aceasta.

De aceea, în anumite sfere liberale se mai desfășoară încă o activitate menită să asigure o grabnică convocare a congresului.

In acest scop a avut loc și ședința de aseară a „Părerilor libere".

Din cercurile bătrânilor liberali, „Universul" e în măsură a preciza că în ceeace privește forurile de conducere astfel cum sunt stabilite azi statutele partidului, vor rămânea și pe viitor neschimbate.

In ceeace privește data congresului, precizările cari s'au făcut până acum sunt lipsite de orice temei, singurul în drept a stabili data congresului și a face comunicările fiind numai președintele partidului".

Așa că înțelegerea între șeful partidului și șeful guvernului nu pare a fi tocmai... înțelegere.

D. George Brăteanu îl vizitează pe Mareșalul Averescu

D. George Brăteanu a plecat ieri la Turnu Severin și l-a vizitat pe d. mareșal Averescu.

D. Brăteanu a fost invitat a dejun și apoi a discutat cu mareșalul timp de două ore asupra situației politice interne și internaționale.

Agresiune împotriva d-lui Alfred Hefter

București 5.— Astă noapte la orele 12 jumătate, pe când părăsia redacția ziarului „Le Moment", d. Alfred Hefter a fost victima unei agresiuni. Un tânăr l-a lovit în față cu un baston de metal, provocându-i o leziune gravă la obrazul stâng.

D. Hefter a fost pansat la spital și transportat apoi acasă, în str. Paris.

Agresorul a fost arestat. El se numește Nistor Gavrilă și e student în anul II la facultatea de medicină.

El susține că nu face parte din nici o organizație politică și a comis agresiunea din proprie inițiativă.

Pregătirea „Săptămânii Cărții" la Iași

Consfătuirea de la primărie -- Programul provizor

Și anul acesta, în urma îndemnului M. S. Regelui, Primăria, criitorii ieșeni și Sindicatul ziariștilor profesioniști, au luat inițiativa organizării „Săptămânii Cărții".

Comitetul de acțiune a ținut ieri ședință la Primărie sub președinția d-lui Ioan Popovici, ajutor de primar, delegat de d. primar Osvald Racovițză.

Au luat parte la discuții d-nii: inspector școlar Ionescu, Sandu Teleajen, col. Manole, Adrian Pascu, H. Burileanu, Atanasie Gheorghiu, Vasile Lăzărescu etc.

S'a decis alcătuirea unui program de festivități pe intervalul 9—16 crt.

Probabil, în ziua de Sâmbătă 9 crt. vor avea loc procesiuni la cimitir pentru pomenirea scriitorilor morți. Va urma apoi festivitatea inaugurală a „Săptămânii Cărții". Discursurile ocazionale se vor rosti pe platoul din jurul statuei lui V. Alexandri.

Apoi se va vizita pavilionul cărții care va fi instalat în fața sqiarului „Trianon".

Mercuri 13 crt. se va ține „Șezătoarea Cărții" la Teatrul Național. Programul se va anunța la timp.

Sâmbătă 16 crt. va fi șezătoarea de închidere, cu comemorarea lui Ion Creangă, de către Teatrul Național.

Programul se va mai completa.

Joi, Primăria va lansa o chemare către ieșeni prin care i invită să participe la solemnitățile „Săptămânii Cărții".

REX

x Eri d. Racovițză a vizitat localul unde a funcționat clubul vânătorilor, — apartament pe care primăria îl închiriază pentru sediul Soc. Apelor.

Astăzi s'a deschis

„Arta Modernă"

Expoziția de perdele, cuverturi; lucru de mână cu ultimele noutăți în

Str. Lăpușneanu 43

vis-a-vis de Hotel Palace (lângă mag. Moscu)

Știri polițienești

Rachiu adus clandestin la Iași

A fost înaintat biroului judiciar șoferul Franța Glichel din Răducăneni, surprins pe când transporta clandestin cu mașina No. 72 Huși, o însemnată cantitate de rachiu.

Cercetat la biroul judiciar, șoferul a declarat că rachiul aparține d-lui Ilie Culianu din Răducăneni și urma să fie desfăcut la Iași.

S'a deschis o anchetă.

O tânără fuge de acasă. — Un polițist zărind într'un loc dosnic din str. Carol, un tânăr și o fată stând de vorbă, le-a cerut să se legitimeze.

Tânărul a declarat că se numește Gh. Brâncovanu din str. Șoimului 24. Însoțitoarea lui este d-ra Elena Petre, domiciliată în str. Șoimului 16. Fata a fugit în urmă cu 3 zile de acasă.

Se cercetează.

Furturile de la căminul studențesc. — Am relatat că un student dela căminul central din strada Păcurari 9 a reclamat poliției că numitul V. Colunciuc din serviciul acestui cămin i-a furat diverse obiecte de valoare.

Condus la poliție, Colunciuc a mărturisit că a mai furat câteva furturi la cămin.

Unele din obiectele sustrase au fost găsite în camera servitorului.

DIVERSE.—Au fost înaintați serviciului sanitar în urma unei dispoziții a d-lui dr N. Cădere medic șef al orașului, nouă lustragii cari își exercitau profesiunea în piața Unirei. Rep.

EXPOZIȚIE

de perdele, cuverturi și fețe de mese din poin-lace și fillete execuție artistică de mână găsiți în permanență la magazinul

„LA GHEM"

STR. ȘTEFAN CEL MARE 2 (lângă Frații Hirschensohn)

Procesul la Galați

al d-lor Corneliu Codreanu și M. Stelescu

Galați 5 — Astăzi vine d-nii generali Cantacuzino spre judecare în fața Curții cu Juri, procesul în care sunt implicați d-nii Corneliu Codreaau și Mihai Stelescu.

Autoritățile au luat în acest scop întinse măsuri de ordine.

In tot Palatul de Justiție nu vor intra decât avocați și ziariști. Ieri au sosit la Galați d-nii generali Grănicerul și Ion Zelea Codreanu.

D. Corneliu Codreanu a cerut ca Beza să nu fie admis să intre în sala procesului, tiindu-i teamă că-l va omorî.

Au sosit cincizeci apărători pentru Stelescu și două sute pentru Corneliu Codreanu.

ITALIENII LA ADDIS-ABEBA

Roma 5.—Cele trei mii de camioane cu trupe italiene au ajuns aseară pe dealurile care domină Addis-Abeba.

Avandgardele au intrat apoi în cartierele mărginașe ale capitalei.

In cercurile diplomatice se afirmă că nu este exclus ca Italia să proclame anexarea Abisiniei.

*

Djibuti 5.—Negusul, împreună cu familia imperială, s'a îmbarcat ieri pe un crucișător englez, plecând spre Haifa.

In Palestina populația îi pregătește o primire călduroasă.

Aprovizionarea cu avioanele

Roma 5—Deoarece trupele italiene care luptă în regiunea Aussa, nu pot fi aprovizionate din cauza lipsei de drumuri, s'a încercat acest lucru pe calea aerului.

Astfel s'a transportat cu avioanele doi boi și 40 de capre vii.

Cu ajutorul parașutelor, animale au fost lăsate la pământ, ajungînd în perfectă stare la destinație.

Este primul caz de acest fel și a fost utilizat pentrucă din cauza căldurei de peste 60 grade, carnea nu se poate conserva, ci trebuia consumată imediat.

ETTY BERCOVICI
NATHAN LUDATȘER
Logoditi
Iași, Mai 1936

CONFERINȚA Înțelegerii Balcanice

Belgrad 5. — După ședința de ieri a Înțelegerii Balcanice, a avut loc o întrevedere între d-nii Titulescu și Rustu Arras, constatându-se un acord perfect pentru menținerea tratatelor de pace și a celor mai bune mijloace pentru justa lor aplicare.

In cercurile diplomatice se crede că în loc de o criză a Înțelegerii Balcanice, se va ajunge la o adâncire și perfecționare a ei.

Astăzi dimineață are loc ultima ședință care se va ocupa de violarea pactului dela Locarno, conflictul italo-abisinian, și problemele Europei centrale.

Apoi se va întruni Mica Antantă.

D. Vaida-Voevod împotriva oricărei violențe

La banchetul ce a urmat după întrunirea vaidistă ae la Parcul Sportiv, un macedonean a cerut d-lui Vaida să nu cruțe nici o violență întru realizarea programului propus.

Șeful „Frontului românesc" a răspuns:

— „Dacă ușa e singura d-tale nădejde, o poți socoti ca și pierdută. Nici o dată nu voi recurge la violență pentru aplicarea programului nostru.

Nu ne-am propus decât o politică în condițiuni civilizate și de bună înțelegere(

Spre o criză de guvern în Franța

București 5.-Ziarul „Dimineața" apărut astăzi dimineață în Capitală, publică o telegramă particulară, care anunță că aseară s'a răspândit la Paris zvonul că guvernul Sarraut ar fi demisionat.

Știrea însă n'a fost confirmată până târziu noaptea.

*

Agenția Havas anunță că actualul guvern urmărește să-și asocieze pe noui aleși pentru a putea rămâne până la 1 Iunie.

Accident de avion la Lugoș

Lugoș 5.—Pe când o avionetă particulară făcea zboruri demonstrative în fața unui numeros public, din cauza unei pane la motor, s'a prăbușit la pământ.

Aparatul s'a sfărâmat complect.

AUR dinți coroane lei **140** gr
AUR 18 K. „ 118 „
Cântărim la farmacie.
Atențiune. La No. 82 Brătianu 82 Leon G. vis-a-vis str Mărzescu

Muzicantul din Petersburg

Informații

x La Primărie a început să se lucreze efectiv pentru pregătirea lunei Iașilor.

Eri Comitetul a aprobat proectele de afișe, care în câte-va zile vor fi placardate în întreaga țară.

S'au dat apoi dispoziții de tipărire a biletelor de intrare în parcul expoziției.

La Copou, echipele Primăriei continuă amenajarea, iar întreprinderile particulare care au arendat terenuri au început construirea standurilor.

x Primăria municipiului Cernăuți a hotărât să ridice o statue regelui Ferdinand I.

x Dl. primar Oswald Racovițză a terminat eri lucrările pregătitoare ale bugetului, care vor fi discutate de Comisia financiară.

x Ministerul de finanțe a numit pentru constatarea veniturilor impozabile și stabilirea impunerilor directe, la Iași, următoarea comisiune: G. Grodiniski și N. Popa șefi de serviciu; C. Dunea, șef de secție.

x Ministerul Agriculturei și Domeniilor, a hotărât ca examenele de capacitate pentru profesori și maeștrii de agricultură, să înceapă la 15 Mai.

x CONCERT.— Sâmbătă 9 Mai, ora 9 seara, va avea loc un concert de violoncel dat de *D-ra Mariana Iarosevici*, cu concursul d-lui prof. Radu Constantinescu și sub patronajul I. P. S. Mitropolitului Nicodem al Moldovei.

Va fi una din cele mai reușite manifestări artistice din viața culturală a Iașului, dat fiind talentul concertistei și programul anunțat.

Concertul va avea loc în sala Academiei de Muzică și Artă Dramatică.

DOCENT DOCTOR
GH. PLACINȚIANU
Chirurg primar
Ginecologie și obstetrică operatorie
Cons. 3—5 p. m.
Aleia Alexandri 5
(Dr. Negel)

Dr. M. HELD
MEDIC ȘEF de DISPENSAR
Boli interne
Venerice —Sifilis
DIATERMIE ȘI RAZE ULTRAVIOLETE
Tratamentul varicelor prin injecții sclerozante. Tratamentul special al impotenței.
Consultații și tratamente zilnic dela 7—11 a. m. și 2—9 p. m.
STR. ANAST. PANU 22 etaj
Hală lângă farmcia Beceanu

IN PALESTINA se menține agitația

Se va limita intrarea evreilor

Ierusalim 5.—Corespondentul agenției Havas anunță că ieri a fost a 13-a zi de grevă în Palestina.

Ieri arabii au provocat numeroase incendii. Portul Jaffa continuă să fie închis. Barricadele care sunt în drum împiedică complect circulația. Alți 7000 de evrei din târgul soare și sate s'au refugiat la Tel-Aviv.

*

Agenția Havas mai anunță că între agenția evreiască și înaltul comisar britanic au început tratative pentru limitarea intrării evreilor în Palestina.

Se speră că după terminarea acestor tratative, tulburările vor înceta.

ORA 12

Negusul se duce la Geneva? Englejii trimit armată la Addis-Abeba

Londra 5.-- După ce va debarca la Haifa, Negussul va pleca la Ierusalim spre a lăsa acolo familia imperială.

Apoi se crede că va pleca la Geneva spre a susține personal cauza Abisiniei, în fața Ligei Națiunilor.

Din Djibutti se anunță că dela legațiunea engleză din Addis-Abeba s'au primit cereri de ajutoare, deoarece europenii adunați la această legație sunt în pericol.

Două crucișătoare engleze au plecat din Mediterană cu trupe de infanterie. Aceste trupe vor fi debarcate la Djibuti și trimise la Addis-Abeba, spre a apăra pe supușii englezi.

D. Titulescu se duce la Geneva

București 5.—S'a telefonat din Belgrad, că după terminarea lucrărilor Înțelegerei Balcanice, d. N. Titulescu va pleca la Geneva.

D-sa va rămânea acolo 5 zile, spre a lua parte la discuțiile asupra conflictului italo-abisinian.

Sinuciderea unui tânăr

București 5.— La hotelul „Alianța" din Calea Griviței s'a sinucis cu apă tare, tânărul Petre Popescu.

Acesta s'a certat cu mama sa și enervat a recurs la gestul disperat.

Procesul dela Galați

Galați 5.—După cât se pare, procesul d-lor Corneliu Codreanu și Stelescu va fi amânat.

In acest caz, cei doi inculpați vor fi eliberați.

La Consiliul de Război

Procesul av. C. Simionescu - Stănică Cojocaru

Consiliul de război a condamnat astăzi pe d. Stănică Cojocaru la 5000 lei amendă pentru ultraj cu lovire în contra d-lui av. Simionescu.

Vinul Tonic nutritiv

al Farmaciei Curței Regale Frații Dr. Konya

Conține principiile active din Kola și Coca, quarana și cacao în vin de Malaga.

Se recomandă în:

Surmenaj fizic și intelectual; lipsa de poftă de mâncare, anemie; debilitate; convalescență; afecțiuni cardiace și maladii nervoase, ca tonic și reconstituant.

Depozit general: Farmacia Curței Regale

Frații dr. Konya S-sor Dr. Grozea Iași

Unde nu se află se trimite cu ramburs prin poștă

ANUL XXXII No. 8722

ABONAMENTE

Lei 350 pe un an
„ 180 „ 6 luni
„ 90 „ 3 „
„ 1000 Instituții publice

ATELIERELE TIPOGRAFICE
IAȘI. — STR. LĂPUȘNEANU 37

Telefoane { Redacția 391 / Administrația 394 / Serviciul de noapte 367

1 LEU

OPINIA

Ziar popular cotidian

JOI 7 MAI 1936

Premii Gratuite
SERIA 65-a
Bon No. 56

Cursuri în aer liber

Ministerul Instrucțiunii a dat ordin școlilor să țină cursuri în aer liber. Măsura aceasta privește mai ales școlile care n'au local suficient.

Măsura ar fi bună, dacă ar fi în concordanță și cu posibilitățile de punere în practică. Să analizăm puțin această chestiune.

In țările din Apus, cursurile în aer liber se aplică de mulți ani. In Italia, Franța, Anglia, etc., aceste cursuri dau un rezultat foarte bun.

Acolo însă, oficialitatea a avut grijă să amenajeze mai întâi grădini cu arbori, verdeață, etc. și să așeze corturi speciale pentru vreme de ploae și adăpost de soare. Un mobilier adecuat, dă posibilitate atât educatorilor, cât și copiilor, să poată executa un program, atât pe vreme bună cât și pe vreme rea.

Odată cu sosirea primăverii, când soarele ne îndeamnă să ieșim din casă pentru a-simți mai bine razele binefăcătoare, educatorii își iau clasele respective și ies în grădini, în mijlocul naturii, pe locurile special amenajate pentru cursuri în aer liber.

Nu mai așteaptă ordinile oficialității, căci treaba e aranjată de mai înainte.

La noi, fiindcă școlile n'au grădini cu arbori, n'au corturi, mobilier, etc., oficialitatea dă ordin, *deși e convinsă* (credem noi) *de imposibilitatea executării*; iar ordinile se înregistrează, se semnează *și se pun la dosar*, după uz.

Depildă, în orașul nostru, este oare vreo grădină cu arbori, special amenajată cu corturi, etc., pentru cursuri în aer liber?

Nu. Atunci cum să se execute ordinul Ministerului? Să iasă inv. cu clasele în curtea școlii (și aceea prea mică) și să se așeze la pământ, în praf, noroi, în soare... După aceea, copiii să se întindă pe burtă ca să poată scrie... Clasele să fie una lângă alta, așa fel (cât e spațiul) ca să se facă un fel de harmalaie, să creadă lumea că e la Turnul Babilonului!

Nu, zău, tare aș dori să-mi explice autoritatea școlară, cum putem noi ține cursuri în aer liber, primăvara și vara, în mod permanent, aici, în Iașul nostru?

Și Doamne, tare ar mai fi nevoie de aceste cursuri și pentru noi educatorii, dar mai ales pentru micii școlari, cari în fiecare an vin tot mai bicisnici, tot mai șubrezi cu sănătatea!

Apoi, când ne gândim că în Iași, în cele câteva locaturi de școli, clasele s'au dublat, pe când localurile nu s'au mai mărit; ba, în unele s'au transformat în săli de clas până și odăile servitorului, a cantinei, muzeului, numai ca să fie unde se face clas, așa cum dă Dumnezeu, fără grijă de higienă și de sănătatea copiilor și a noastră a educatorilor. Apoi cum să nu izbucnească atâtea boli și copiii să ajungă tot mai pipernicîți?

Iarna ne îngrămădim cum putem; dar primăvara și vara ne asfixiem în săli cu clase numeroase, chiar dacă stăm cu geamurile deschise.

Ce e de făcut? Să ieșim în aer liber! Chiar ministerul ne ordonă. Numai că așa cum e la noi, nu putem face în aer liber decât excursii și plimbări.

Comuna ar trebui să mărească grădinile școlilor prin exproprieri, să le planteze cu arbori și să amenajeze corturi. Aceasta ar costa mult mai ieftin decât noi localuri din zid, de care se simte mereu tot mai mare lipsă. Atunci am face cu toată plăcerea cursuri în aer liber și fără ordinul oficialității.

CONST. ROLLEA

CETIȚI
ÎN PAG. IV-a
ULTIMA ORA

Televiziunea în mers...

De câteva săptămâni, între Berlin și Lipsca, persoanele care vorbesc prin telefon, *se văd* pe un ecran adaptat la aparat. Acest ingenios aparat e simplu și se mânuește ușor, așa că poate fi manevrat și de un copil (cum se vede în clișeu).

Televiziunea face progrese repezi. După aplicarea la radio, făcută cu succes în Germania, Anglia și Franța, — a început și aplicarea la telefon,

Mersul lașului... spre ruralizare!

Nici autoritățile nici publicul nu-și dau interesul cuvenit

Intr'un număr recent al oficiosului guvernamental „Viitorul" se vorbea despre marile progrese edilitare ale Bucureștiului.

Intr'adevăr, orașul-capitală a propășit vertiginos, tinzând să capete aspect de centru apusean. Desigur, mai are multe lipsuri; însă având în vedere ritmul cu care se lucrează, e nădejde că Bucureștii își vor ajunge ținta în timp scurt.

Insă oficiosul „Viitorul" (probabil din jenă) a găsit necesar să afirme că progrese edilitare foarte însemnate ar fi făcut toate centrele mari ale țării. Și le spune pe nume orașelor, luate în ordine alfabetică, după cartea de geografie. Intre ele figurează și Iașul!

Apoi, s'avem pardon, cum ar zice Caragiale.

•

N'am prea văzut nicăeri progrese edilitare (și încă mari) în afară de București. O fi însă posibil să fi scăpat din vedere unele realizări dela Cluj, Cernăuți, Chișinău etc.

E însă foarte sigur că *Iașul nostru n'a propășit cu nimic.* Ba chiar a dat înapoi.

De 20 de ani încoace, acest biet târg moldovenesc se tot ruralizează.

Dela buna-voința Centrului nu mai avem nimic de nădăjduit. Ar fi fost de dorit ca măcar ieșenii, prin ei înșiși, să pue râvnă și chiar să facă sacrificii pentru *urbanizarea* orașului.

In târguri dintre cele mai mici, încă se găsesc oameni care să clădească vre-o casă mai arătoasă, în porțiunea de centru. In schimb, la Iași se clădesc vile, și vilișoare izolate, pe la periferie, — fără a reuși să dea aspect urbanistic mahalalelor. Iar în acest timp, centrul rămâne ca la 1848, ba chiar progresează ...în ruină și sărăcie. Ceia ce dovedește și lipsa de interes și de energie a serviciului tehnic municipal.

In acest Iași sărac se mai găsesc totuși oameni cu parale, care ar putea ridica construcții mari și masive, peste o sumedenie de maghernițe din centru ce trebuesc rase la pământ. In acest fel s'ar căpăta un plasament sigur, iar orașul ar căpăta alt aspect.

Dar particularii nu sânt încurajați de autoritatea municipală, — o autoritate slabă, îngăduitoare, gata să acorde orcui, orce fel de autorizație, pentru orce bordei, în orice stil. Și astfel, vremea trece peste Iași, lăsându-l tot mai trist și mai rural.

Aceasta-i adevărata și nenorocita situație!

LR.

Ce se va desbate

în viitoarea ședință a consiliului municipal

Chestiunea ajutorilor de primari
Refacerea conductei de apă

Se prea poate ca viitoarea ședință a consiliului municipal să fie cu deosebire interesantă.

Una din chestiunile ce vor provoca o vie agitație, e aplicarea nouei legi administrative, care impune ca municipiul Iași să aibă numai doi ajutori de primar, cari urmează să fie aleși de consiliu.

Cine pleacă, — cine rămâne?
Răspunsul este așteptat.

La votarea caetului de sarcini a societății apelor, mai mulți consilieri vor cere a se proceda repede la refacerea instalațiunilor, pentru a scăpa de apa cu clor.

De altfel d. Osvald Racoviță, primarul municipiului, a declarat că se va impune ca apa să fie pură. Vom vedea.

DAN

De vorbă cu dirijorul Th. Rogalschi,

de la societatea de radiofuziune, București

Despre Iașul muzical în parte și muzica românească, în general

In dorința de a sta de vorbă cu d. Th. Rogalschi distinsul dirijor și compozitor bucureștean care a dirijat cel de-al treilea concert educativ al orchestrei soc. de muzică și gimnastică, — m'am deplasat până la locuința d-lui prof. Zirra.

D. Th. Rogalschi, care tocmai admira priveliștea Iașului de la înălțimea terasei, a început cum era și firesc, cu impresii despre capitala Moldovei.

„După o absență de aproape 18 ani, când multe lucruri s'au schimbat, astăzi Iașul apare mult mai frumos, mai ales în luna florilor când orașul d-voastră e o imensă grădină".

Ce părere aveți despre tânăra formațiune muzicală, pe care a-ți dirijat-o?

In primul rând este o orchestră docilă, lucru de mare importanță pentru un dirijor care în minimul de timp intenționează să scoată lucruri într'adevăr surprinzătoare. Ca privește rolul educativ ce-l are, este cred, una dintre cele mai nobile preocupări în timpul de față, când tineretul apucă atâtea drumuri greșite.

Cum ați privit invitația făcută de către conducătorii acestei orchestre de a dirija la Iași?

— Am primit-o în chip cu totul desinteresat, chemat și de prietenia ce mă leagă de inițiatorii acestei mișcări, d-nii prof. Alex. Zirra, Cișman și Bârsan; nu trebue s'o caut pe talentata compozitoare ieșană, d-na Mansi Barberis-Plăcinteanu pentru care am o deosebită considerație, și din ale cărei compoziții am cântat adesea la radio.

Subliniez cu acest prilej tradiționala ospitalitate a moldoveanului și în special a ieșanului. Nicăieri n'am putut întâlni o mai caldă și sinceră primire ca la Iași.

Incă un lucru pe care nu pot să nu-l remarc, este cuviința publicului asistent la concert, dând dovada astfel de disciplină și pricepere muzicală.

Sugestii pentru viitor? — Această orchestră cu care se pot realiza lucruri frumoase.

De dorit ar fi ca să faceți deplasări și prin restul orașelor din Moldova și Basarabia, unde vă asigur, veți recolta un succes fără precedent, căci înțelegători de muzică aleasă sunt destui.

— „Cum socotiți muzica românească, în raport cu cea europeană?"

— Muzica românească este primită și de străini cu un mare interes, prin faptul destul de notoriu, că aduce ceva nou.

Muzica românească prin nota ei, ca să-i zicem așa, barbară, sălbatecă, place foarte mult.

Și după cum muzica spaniolă a cunoscut o pronun-

Continuarea în pagina 2-a

Din toată lumea

Biurocratism

Se știe că prin noua lege a Camerelor profesionale s'a dat un mare impuls biurocratismului care, și așa, ne ducea la sufocare.

Deplidă, avusesem până acum 20 Camere de Comerț. Prin noua lege, numărul lor a fost sporit la 28; și decurând s'a mai dat aviz favorabil pentru încă 19, — ceia ce face 38.

Dela Iași, se detașează Bălții care-și fac Cameră aparte.

Credem că în scurt timp, fiecare târg și târgușor va avea Camera lui de Comerț. Ba e posibil să avem Camere pe circumscripții polițienești. La Iași s'ar putea înființa vre-o cinci!

Și atunci ar fi locuri de președinți și pentru d. Iancu Botez și pentru d. Gheorghiade, — plus d-nii Chiuca și Profir.

I-ar cam costa parale pe negustori, dar cel puțin s'ar bucura de oarecare liniște.

Legături de sînge

Regina văduvă a Egiptului, mama prințului Faruk, este descendentă a unui francez din Lyon. Tatăl ei era Abdel-Rahim-Sabri-Pașa și mama ei, ultima fiică a lui Soliman Pașa, care, în fruntea armatei egiptene, îi bate pe Turci în anul 1839.

Soliman Pașa căruia i s'a ridicat o statue la Cairo, nu era altul decât căpitanul Sève, un brav ofițer din armata franceză. Și-a oferit serviciile lui Mehmed-Ali a cărui armată a organizat-o. Imbrățișă religia musulmană, primi titlu de bey, apoi de Pașă și în cele din urmă fu numit Guvernator în Tripolitania.

Astfel că în vinele noului rege al Egiptului curge și puțin sânge francez.

Când date la tron

Ziarele americane doresc ca regele Eduard VIII, al Angliei să se căsătorească cu o fată din noul continent. Căsătoria lui Eduard VIII cu o prințesă europeană nu ar aduce Britaniei nici un câștig; pe câtă vreme însă, scriu gazetele dacă ar lua de soție o americană, lucrul acesta ar întări legăturile între națiunile de limbă engleză.

Iată câte-va candidate care speră la coroana Angliei.

Miss Constance Morrow fiica decedatului senator Dwight Morrow și sora soției lui Lindbergh; urmează Miss Adelaida Prentice, nepoata lui Rockefeller; vine la rând Louise Morgan, nepoata arhimiliardarului J. P. Morgan și însfârșit Miss Virginie Frenche o tânără de toată frumusețea.

Din nenorocire pentru aceste candidate, Suveranul Angliei nu și-a manifestat încă dorința de a o rupe așa ușor cu burlăcia!..

Obiceiuri

Un călător întors dintr'un voiaj în Abisinia, povestește despre obicelurile ciudate ale etiopienilor și spune — între altele, — că abisinienii fierb ouăle timp de 5 zile în șir.

Dacă cineva, spre exemplu, vrea să mânânce ouă fierte Luni dimineață, trebue să le pună la fiert încă de Mercuri seara.

Se zice că în chipul acesta oul e mai sănătos și se mânâncă mai cu gust.

Fenoman

In localitatea Andacollo din Chili (America de Sud) soția unui lucrător minier, a dat naștere unui copil care posedă toți dinții. După câteva zile dela naștere, copilul — un băețaș — a pronunțat în chip lămurit câte-va cuvinte în limba castiliană a mamei sale.

Fenomenul acesta a determinat pe numeroși medici specialiști, să plece la Andacollo, spre a examina copilul. Casa în care locuesc părinții acestuia, este păzită de poliție, pentru a o proteja împotriva navalei curioșilor.

Recenzie

Despre Numele Divine; Teologia Mistică,

traducere din grecește de Pr. Cicerona Iordăchescu, și Theofil Simenschy (Iași, 1936, pag. 125, lei 80)

Părintele Cicerone Iordăchescu, distinsul profesor de la Facultatea de Teologie din Chișinău, a dat la iveală o nouă lucrare: *„Despre Numele Divine"*. De astă dată însă, în colaborare cu d-l Theofil Simenschy, profesor la aceiași facultate. Pe drumul început, Sf. Sa continuă cu multă perseverență, deosebit curaj și indiscutabilă competință. Astfel, după ce ne-a dat în 1932: *„Ierarhia Cerească și Ierarhia Bisericească"*, traducere din Dionisie Pseudo-Areopagitul, (viac. V-VI) și: *„Omilii Luhovnicești"*, traducere din Sf. Macarie Egipteanul (300-390); *Istoria Vechii literaturi creștine"*, p. I-a până la 325, — în 1934, și *„Istoria vechii literaturi creștine"* (325-461) partea II-a, în 1935; iată, că acum a dat la iveală o altă însemnată lucrare, tot din bogatul domeniu al literaturii patristice.

Lucrării îi premerge o scurtă precuvântare și un bogat *Studiu introductiv* pe 45 de pagini. El cuprinde: Privire generală; Schiță istorică; Concepția areopagitică și cunoaștere dar mai ales *Despre numele divine*, au jucat un rol însemnat în literatura și gândirea creștină, ca și în cea profană, de mai târziu. Aceste 2 scrieri aeropagitice au fost un fel de busolă pentru toți cei care s'au trudit să aprofundeze înțelesul tăinuit al credinții. Problema mistică ce a frământat pe mulți gânditori religioși sau profani, din Evul Mediu și de mai târziu, nu poate fi prinsă în tot adâncul ei fără aceste două scrieri. Pentru teologi însă ele sunt de o capitală importanță"... „Problemele de credință n'au fost prelucrate mintal, la noi, așa precum s'ar fi cuvenit. De aceia lumea intelectuală a noastră nici nu le poartă vre-un interes. Poate că nici nu le bănuesc cei mai mulți din învățații noștri! Pentru scriitorii sacri ele erau însă centre de înaltă preocupare și formau axa întregei lor vieți sufletești. De aceia și credința era vie și dădea roade"... „El s'a trudit să vadă adevărul creștin prin prisma filosofiei platonice și neoplatonice".

Elocuent arată traducătorul care-i scopul acestei traduceri: „Pentru a pune înaintea cititorului dovezi de gândire creștină, din vremuri trecute, și pentru a-i arăta că problemele rădicate atunci nu sunt numai ale acelei epoci, ci ale tuturor vremurilor; că ele nu sunt vechi, ci totdeauna noui, pentrucă sunt veșnice; pentru aceste motive ne-am gândit să dăm în limba română aceste 2 scrieri. Greutatea lor nu va justifica de loc indiferența teologului, sau a cititorului.

Lecturile ușoare te distrează; ele însă nu-ți luminează mintea în aceiași măsură. Cele grele îți pironesc atenția asupra problemelor, îți dau sugestii, te pun pe gânduri și — imprimându-se adânc în suflet — nu ți-l lasă pustiu".

Părintele traducător, în acest studiu introductiv, face o reușită incursiune în domeniul filosofiei antice, amintind de sistemele cugetării filosofice a lui *Xenofon, Parmenide, Socrat, Platon, Heraclit, Plotin*, etc. Sistemul gândirii platonice și plotinice a fost ținut în seamă de scriitorii sacri, care au premers lui Dionisie Areopagitul.

Amintește apoi de filosofii creștini, cari au încercat să împace credința cu gândirea, ca: *Origen, Grigorie din Nissa, Vasile cel Mare, Grigorie din Naziaus, Fericitul Augustin*, etc.

Acest studiu e atât de important, încât ar trebui reprodus în întregime. El dovedește bogata cultură filosofică și teologică a distinsului traducător.

•

Din: *Despre numele Di-*

(Continuarea în pag. 2-a)

DURERI DE CAP
FEBRĂ
TESTA ANTINEVRALGIC NEÎNTRECUT TESTA
DURERI DE DINȚI
RĂCELI

Reumatismul ne tratat devine aproape totdeauna cronic și se poate spune, fără ca să fim prea exagerați, că bucuria de a trăi este atunci gonită din existență. Se știe că această boală este cauzată de îngrămădirea de acid uric; trebue deci să ne scăpăm de el. Altădată se dădea salicylat: nu vom insista asupra numeroaselor sale inconveniente. În zilele noastre există un remediu universal recunoscut și întrebuințat întotdeauna cu succes contra tuturor formelor de reumatism: este

URODONAL

cel mai puternic dizolvant eliminator al otrăvei urice

Profesorii cei mai eminenți din lumea întreagă îl recomandă și fac ei înșiși cure regulate.

Voi cari suferiți de reumatism, gută, sciatică, lumbago, turburări hepatice, calculi, luați Urodonal: este singurul tratament care vă poate reda sănătatea.

LA FARMACII ȘI DROGHERII

Voiajurile HAPAG spre țările Nordice 1936
încep din nou!

4 minunate voiajuri cu vapoarele „Milwaukee, „Reliance" și „St. Louis" prin pitorestile regiuni ale Scoției, Islandei, Spitzbergen și Norvegia

Primul voiaj	15 Iulie— 7 August
Al 2-lea „	17 Iulie— 4 August
„ 3-lea „	2 Aug.—23 August
„ 4-lea „	9 Aug.—25 August

HAPAG vă oferă recreație, confort și distracții.

Informațiuni, prospecte și înscrieri la „Hamburg—Amerika Linie" S. A. R. București, Cal. Victoriei 84. Telefon 3.62.42

CINEMA SIDOLI Astăzi

reprezintă fantastică realizare muzicală cu

Benyamino Gigli și Magda Schneider

— în —

Nu mă uita

Al doilea film

Uragan în China

O realizare plină de aventuri cu PAT O'BRIEN

AZI la ROXY triumful cinematografiei sovietice

MUZICANTUL DIN PETERSBURG

Al doilea film

Rendez-vous la Viena

Pathe Nathan completează programul

DOCENT DOCTOR
GH. PLĂCINȚIANU
Chirurg primar
Ginecologie și obstetrică operatorie
Cons. 3—5 p. m.
Aleia Alexandri 5
(Dr. Negel)

DOCTORUL
R. DAMSKER
Medic de Spital
Str. Ghica Vodă No. 32
MEDICINA INTERNĂ
SIFILIS ȘI GENITO-URINARE
Diatermie și băi de lumină

DOCTOR
A. ABERMANN
consultă
BOLI DE COPII
INTERNE
RAZE ULTRA-VIOLETE
Consult. 8—9 dim. și 3—7 p. m.
Strada I. C. Brătianu 30

Epitropia Casei Spitalelor Sf. Spiridon din Iași
COMUNICAT

Licitația ce urma să aibă loc în ziua de 8 Mai 1936, pentru concesionarea restaurantului, biliard, cafenea, etc., din Clădirea Cazinoului Regal de la Băile Slănic Moldova, se amână pentru o dată ulterioară.

Epitropi Generali
C. Rusovici
N. Bădulescu

D-r M. HELD
MEDIC ȘEF de DISPENSAR
Boli interne
Venerice — Sifilis
DIATERMIE ȘI RAZE ULTRAVIOLETE
Tratamentul varicelor prin injecții sclerozante. Tratamentul special al impotenței.
Consultații și tratamente zilnic dela 7—11 a. m. și 2—9 p. m.
STR. ANAST. PANU 22 etaj
Hală lângă farmacia Beceanu

AZI LA Cinema PHOENIX
cu 8, 10 și 15 lei

Profesiunea d-nei Cawer

Un film realizat după o piesă a lui Bernhard Shaw
cu FAY WRAY și GENE RAYMOND

Al doilea film

Vulturul din California

O realizare sportivă cu Richard CRONWELL

FEMEEA DIVINITATEA CREATOARE

Marii artiști, au proslăvit frumusețea eternă a femeii în poezii sublime și pictorii au imortalizat minunea formelor ei divine pe pânze nepieritoare. O femeie poate dezlănțui pasiunile cele mai aprinse și inspira pe poeți cu bogăția sufletului ei cald și duios, dar și muzele trebue să se bucure de o sănătate perfectă.

Fiind întruparea microcosmică a naturii, având darul divin al maternității, femeia poartă răspunderea generațiilor viitoare. Iată deci trebue să fie atentă cu sănătatea ei.

Preparatul american descoperit de curând și pus în circulație sub numele de „Menoklin" își produce efectul în perioada pubertății și în menopauză când apar neplăcutele simptome nervoase ca migrene, bufeurile de căldură, surescitare, insomnii, etc. Rezultatele acestui medicament sunt extraordinare, și nici un alt preparat nu are o așa mare putere vindecătoare, fiindcă „Menoklinu." nu numai că diminuează durerea, ci o și suprimă.

Expediază contra ramburs de lei 125 farmacia „Thoiss" București, Calea Victoriei 124.

Noi fumătorii preferăm NIVEA

căci nu suntem satisfăcuți cu pastele de dinți dulcii, cari nu sunt altceva decât cosmetice. Avem nevoie de pasta de dinți NIVEA, puternic aromată și înviorătoare. Având o aromă agreabilă, ea înlătură gustul și mirosul neplăcut al gurii și ne oferă vioarea pe care o căutăm.

NIVEA
PASTA DE DINȚI

Epitropia Generală a Casei Spitalelor și Ospiciilor Sf. Spiridon din Iași

PUBLICAȚIE

Se aduce la cunoștința celor interesați, că în ziua de 7 Mai 1936 ora 11 a. m. se va ține în localul Epitropiei Generale a Casei Spitalelor și Ospiciilor Sf. Spiridon din Iași, str. I. C. Brătianu 144, licitație publică, pentru terminarea clădirei garajului de automobile din stațiunea Băilor Slănic-Moldova precum și concesionarea lui.

Licitația se va ține în conf. cu Caetul de sarcini, planurile și devizele care stau la dispoziția amatorilor, între orele 11—13 a. m. în biroul Serv. Technic al Casei din Iași.

Concurenții vor depune pe lângă oferta făcută în condițiunile Caetului de Sarcini și o garanție de 5 la sută în numerar sau efecte garantate de Stat, pe valoare de numerar a cursul zilei, iar garanția definitivă va fi de lei 40.000.

Licitația se va ține în conf. cu art. 88—110 incl. din Legea Cont. Publice, reg. O. C. L. și normele prevăzute în caetul de sarcini.

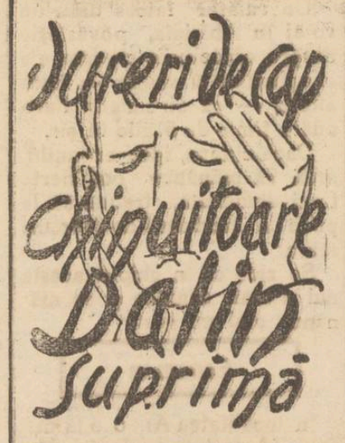

CABINETUL DENTAR
Sirota-Grosu
din strada Anastasie Panu No. 30
S'A MUTAT
în str. Elena Doamna 17
casele Gheltzer (localul fost judecătorie Ocol I Urban)
Cons. zilnic 9-12 și 2-7

De vorbă cu dirijorul Th. Rogalschi

Continuarea din pag. I-a

ță vogă, ca și cea rusească reprezentată prin Borodin, tot așa marele tezaur al muzicei românești neexploatat încă, ne dă nădejdea în viitorul ei.

Dintre compozitori, Sabin Drăgoi este predestinat a deveni cel mai cunoscut, fiindcă operile lui sunt scrise într'un stil eminamente românesc.

Cât privește muzica lui Brediceanu, pot spune că este impersonală, cu o orchestră străină de sufletul românesc.

Elementele feșene se bucură de o justificată simpatie, fiind pregătite din toate punctele de vedere. Domnul Ionel Ghica un distins muzician dirijor și compozitor; Elinescu un bun fagotist și compozitor; apoi Titi Botez, Mircea Bude, Radu Botez un eminent șef de cor, etc.

Astfel discuția începută cu impresii despre pitorescul și frumusețile Iașului, s'a încheiat cu păreri despre oamenii ce duc faima orașului nostru peste hotarele Moldovei.

C. D. LAZĂR

Achitarea jucătorilor dela clubul „Concordia"

Tribunalul secția I s'a pronunțat ieri în procesul jocului de cărți dela clubul „Concordia" din localitate, achitând pe cei 6 clubiști acuzați că au contravenit la legea jocurilor de noroc.

Rămâne de văzut dacă parchetul nu va face apel.

x Tusa și răgușeala în Bronchitele gripale dispar repede cu *Pastilele de Eucalipt Benzomentolate Dr. Ratianu* aprobate de Consiliul Sanitar, Superior. Indicate în toate afecțiunile pulmonare, laringite, astmă, desinfectează plămânii, ușurează respirația. Depozit Farmacia Dr. Ratianu, Iași, Cuza Vodă 48.

Încă o explicațiune

în jurul cazului dela Prisacani

Primim:

Domnule Director

Față de forma necivilizată și complect lipsită de adevăr a celor relatate de învăț. D. Popa cu privire la adresa mea în ziarul D-voastră, respectos vă rog a-mi acorda o ultimă lămurire.

Conținutul declarațiilor luate de D. Procuror de la martori se știe că nu pot fi cunoscute până la pronunțarea rechizitoriului. Deci d. Popa minte când vorbește de declarațiile martorilor. Dacă însă se constata agresiune și tentativă de omor, cum afirmă învț. Popa, D. Procuror emitea imediat mandate de arestare asupra agresorilor. D. Procuror n'a ordonat nici un moment nici o arestare, încât pretenția învț. Popa s'a dovedit neîntemeiată.

Săteanul V. Sandu e adevărat că a fost legat în fiare o noapte de către jandarmi, dar abuziv, așa cum obișnuesc uneori jandarmii la țară și asta nu poate fi un argument pentru d. Popa.

Cei trei săteni n'au răspuns la ancheta locală căci n'au știut de ea și fiind zi de lucru se găseau duși la muncă; dar adoua zi s'au prezentat la parchet nesiliți de nimeni. Învț. Popa se întreabă de ce nu a fost arestat 7 (se vede că se așteptă) pentrucă faptul nu a fost de loc grav față cu amploarea ce i s'a dat și pentrucă clubul liberal (la care a plâns Popa) cu autoritățile în subordine (căpitanul de la legiune cu o duzină de jandarmi, plus notar, primar gurzi etc), au lucrat intens în favoarea lui Popa. Autorizație de port-arm și-a procurat Popa după incident.

Că doi din cei trei sunt în serviciul meu, este just, dar la mine zilnic 20-30 oameni lucrează în gospodărie; asta nu înseamnă că el să tragă în ei cu revolverul. Că de ce am trimis pe cei trei cu jalba și cu revolverul luat de la Popa la parchet, e pentrucă eu sfătuesc pe oricine să-și caute dreptate în justiție, nu cu revolverul cum face Popa. Că nu i-am luat apărarea fiind coleg cu el, e pentrucă nu pot apăra o ploșniță infectă care nu lasă decât miros de mucegai în urmă. Neagă că a mai fost bătut de săteni?

Iar în dosar la judecătorie este o plângere a lui, nu chiar veche, în care singur afirmă că săteanul Alex. Petrea l-a bătut cu o coadă de bici și i-a rupt hainele de pe el. Iar de frică ca să nu-l mai bată, s'a împăcat pe sala judecătoriei.

Afirmă că zac eu în mocirlă? Mocirla o recunosc și adversarii că este simpatia largă ce am în tot satul, pentru activitatea rodnică ca fost primar ales, idem ca președinte al comit. școlar și director al școalei, apoi ales permanent în consiliu comunal de la 1928 până în prezent, la fel și ca președinte al băncii populare etc. Dar învăț. Popa și la școală ziua e silit să plece înarmat cu revolver și cu un ciomag gros în mână. Asta e simpatia care a știut să și-o facă în sat. Deaceia toți ai lui îl îndeamnă să plece neapărat din sat, pentrucă toți cunosc ura satului contra lui și știu că e firesc să fie bătut oricând după cum a și mai fost. Afirmația că am avut chemări la parchet, este adevărată; dar prin asta s'a făcut dovada pozitivă că toate gestiunele mele sunt perfect corecte, parchetul respingând toate acuzațiile ce mi s'au adus, iar conflictul ce-l am cu unele organe de control, se știe de oricine că e de natură pur politică. Astea sunt în rezumat faptele reale, nu dezmințiri de vorbe goale. Încât aprecierile josnice ce mi le aduce înv. I. Popa nu mă interesează, căci se știe, *că batjocora te batjocorește și râsul te râde.*

LEON IRINESCU

4 | V | 1936. Prisacani

O manifestație literară la Ungheni

Sâmbătă seara a avut loc la Ungheni o seară literară organizată de Asoc. academică sionistă revizionistă „Tromkima" din Iași.

Programul a fost compus dintr'un proces literar asupra temei Zeilig Schor Menahem Mendel și Bonțe Swaig. Au pledat studentul Isac Tercatin în acuzare și N. Baratz în apărare. După proces studentul N. Baratz a recitat din Tunkeler, Lutky, Peretz și alții.

Oratorii au fost răsplătiți cu aplauze. AS.

Pentru premilitari

Se aduce la cunoștința tinerilor premilitari studenți și elevi, din cuprinsul Inspectoratului Municipiului Iași, că în ziua de 10 Mai, a. c. vor trebui să fie prezenți la Subcentrele respective,—la ora 7 dimineața.

La paradă, tinerii vor defila, constituiți în unități organizate.

Inspectoratul P. P. Municipiului Iași

Informații

x *Pensie alimentară.* — D-na Aspasia Bălăceanu din str. Calarași, a introdus o acțiune prin care cere ca d. Em. Stihi asistent universitar, fostul ei soț, să fie obligat la o pensie alimentară de 2 mii lei lunar, pentru întreținerea copilului lor.

x **Dispensarul Circ. III.** — Dl. dr. C. Tănăsescu, medicul șef al Capitalei, a fost eri în localitate și a predat Serviciului Sanitar, casa din str. Sărărie, ce-i aparținea.

D. dr. Cădere, medic șef al municipiului, a dispus mutarea dispensarului din circumscripția a treia în noul local din str. Sărărie.

Mutarea a și început.

D. dr. C. Tănăsescu a promis că va veni în localitate, în cursul lunei Iașilor.

x În darea noastră de seamă am omis că la solemnitatea dela spitalul Ghelerter, au vorbit și d-nii Zaharia Weiss și dr. Stein.

Despre numele divine; teologia mistică

(Continuare din pagina I-a)

vine, păr Iordăchescu a tradus primele 7 capitole. D-l Simenschy a tradus 6 precum și *Teologia Mistică*.

Credem necesar a reda cuprinsul acestor 13 capitole: 1). Care este scopul cărții și care tradiția cu privire la numele divine? 2) Despre teologia care unifică și deosebește; și ce înseamnă unirea și diferențiarea divină. 3). Care este puterea rugăciunii, despre fer. Iroteiu și despre religiune și scrierea teologică.

4) Despre bine, lumină, frumos, dreptate, extaz, zel; și că răul nici nu există și nici nu-i inerent lucrurilor existente.

5) Despre existență și despre „exemple". 6) Despre viață. 7) Despre înțelepciune, minte, rațiune, adevăr, credință. 8) Despre putere, dreptate, mânuire, răscumpărare, precum și despre inegalitate. 9) Despre denumirile: mare, mic, același altul, asemănător, neasemănător, stare, mișcare, egalitate. 10) Despre Celatet puternic și vechiu de zile. Despre veșnicie și timp. 11) Despre pace. Ce înseamnă existența în sine; Ce este viața în sine, puterea în sine, și celelalte lucruri numite astfel. 12) Despre Sf. Sfinților, Regele Regilor, Stăpânul Stăpânilor și Dumnezeul dumnezeilor. 13) Despre cel desăvârșit și unul.

Teologia Mistică cuprinde aceste 5 capitole: 1) Ce este întunerecul divin. 2) Cum trebuie să ne unim și să dăm laudă Celui care este cauza tuturor și deasupra tuturor. 3) Care sunt denumirile afirmative și care cele negative ale lui Dumnezeu. 4) Cel care este prin excelență cauză ori cărui lucru senzibil nu e nimic din cele sensibile și 5) Cel care este cauza prin excelență a oricărui lucru inteligibil, nu e nimic din cele inteligibile,

Inadins am reprodus cuprinsul acestei cărți, pentru ca cititorul să poată vedea ce bogăție de cugetare conține le dă deslegarea cea adevărată.

*

Un deosebit de important capitol este cel care tratează problema răului, care ar trebui cetit și răscitit. Reproducem câteva pasagii: „Deci răul nu este dela Dumnezeu; el nu este ceva divin și deci nu vine dela Dumnezeu. Căci, sau El (Dumnezeu) nu este bun, sau face bine și produce lucruri bune. Dar El nu face aceasta numai uneori sau numai în cazul unor lucrări, și nu totdeauna. De ar fi așa, atunci El ar suferi schimbare și transformare; și aceasta tocmai cu privire la atributul Lui cel mai dumnezeesc — cauzalitatea. Dacă binele în Dumnezeu este chiar substanța (esența) Sa; în cazul când El s'ar abate dela bine, ar trebui ca uneori să existe, iar alteori nu. Dacă însă El posedă binele numai prin participare, atunci El îl va avea dela altceva. În cazul acesta uneori El îl va avea, alteori însă nu. Deci răul nu vine dela Dumnezeu, nici nu este în Dumnezeu, fie în chip absolut, fie trecător". (pag. 53-54).

Și încă, un ultim și strălucit pasagiu: „Deci răul este alături de cauză; alături de început, alături de țintă; el este contra legii, contra voinții, contra substanței. Prin urmare, răul nu este decât o privațiune și lipsă și slăbiciune și disproporție și eroare; el este fără țintă, fără frumusețe fără minte, fără rațiune, imperfect, fără temeiu, fără cauză; nedeterminat, steril, inert, fără putere, desordonat, neasemănător, nedefinit, tenebros nesubstanțial, neavând existență de sine nicicând și sub nici o formă.

Cum se face atunci că răul poate ceva prin amestecul său cu binele? Căci ceia ce este întru totul lipsit de bine nici nu există, nici nu poate ceva. Dacă binele are existența și voință și putere, și dacă este activ, atunci cum va avea putere ceva, ce este contrar binelui, când acest (ceva) este lipsit de existență, de voință, de putere și de acțiune? Numai așa, pentrucă lucrurile cele rele nu sunt întru totul, nici în toate privințele rele. Pentru demon răul constă în aceia, că el este contrar gândului celui bun; pentru suflet în a fi contra rațiunii; pentru trup în a fi contra firii" (pag. 61).

Sublimitatea acestei argumentări logice și frumusețea cugetării, e mai presus—credem noi — de orice comentariu...

*

Traducerea din grecește? Nici un moment nu punem la îndoială exactitatea ei.

Amândoi traducătorii sunt încercați elini și, buni cunoscători ai limbilor clasice. Limba e literară, stilul e curgător, colorat, ușor de înțeles. Din punct de vedere technic, lucrarea se prezintă bine. Tiparul e îngrijit. Ca la orice lucrare de acest gen și de-o așa de reală valoare.

Pentru osteneala lor, amândoi traducătorii merită toată lauda. Am dori însă, ca ei să fie și răsplătiți. Lucrarea nu trebuie să lipsească din biblioteca adevăraților intelectuali și în special, din biblioteca preoților și teologilor. Numai cetind-o, poți în adevăr înțălege și prețui. Ca pe cel mai bun prieten, ca pe un diamant, ca pe un balsam alinător. Le spunem din suflet: Înainte cu Dumnezeu pe drumul început!

Pr. N. V. HODOROABĂ

x DR. BRENER specialist maros, boli de femei. Cons. ... a. Str. Banu.

Gătiţi ideal
cu
„SHELLGAS"
Economie
şi confort

DETALII ŞI DEMONSTRAŢIUNI:
IAŞI: Radio Mercur, Str. Lăpuşneanu 28
BOTOŞANI: J. Bacal
VASLUI: Ştefănescu
HUŞI: Mohor

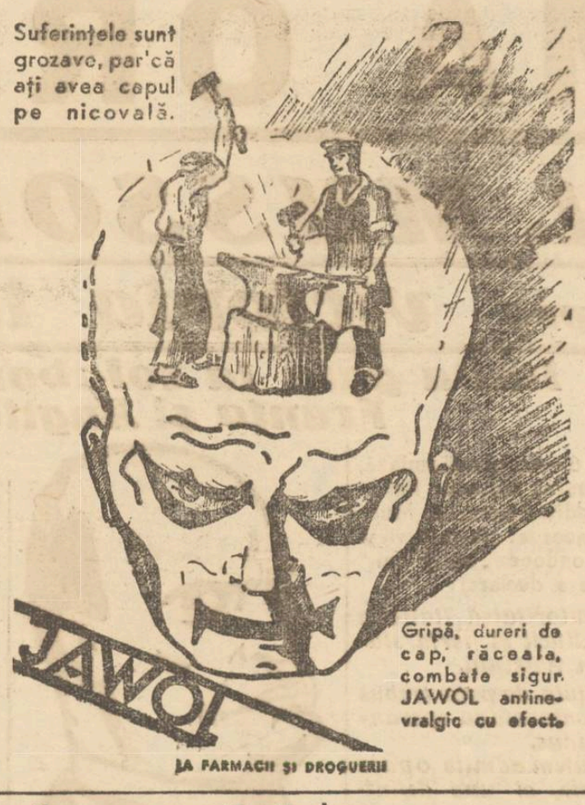

DE INCHIRIAT două camere cu antret şi bucătărie apă, canal, camară rece şi camară pentru lemne cu lumină electrică în strada Trei Erarhi 2.

DE INCHIRIAT 1) Etaju II şi III din Hotelul Traian, în total sau parţial. 2) str. Cuza Vodă No. 20 apartamentul ocupat de D-na Iamandi compus din 4 camere parchetate cu baie şi atenanse. 3) strada Alexandri No. 5 trei apartamente a câte 2 şi 3 camere. 4) str. Arcului No. 17 întreg etajul III. 5) str. Zugravilor 19, 3 apartamente a câte 2 camere şi atenanse. 6) în Piaţa Cuza Vodă 3 (sub Continentala) 2 prăvălii separate. 7) în str. Lăpuşneanu 32 (sub Palace) 2 prăvălii separate din care una ocupată de drogheria „Leul" şi alta fost ocupată de bodega „Canelus"; 8, s.r. Berthelot No. 3, un apartament ocupat de dl. avocat I. Spotheim. A se adresa d-lui avocat I. Seralimi, str. Alexandri 3.

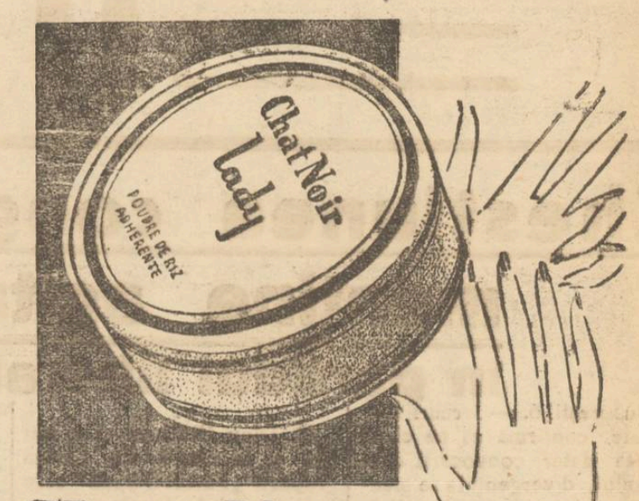

Chat Noir
o pudră de calitate superioară, la un preţ excepţional de redus.

NU toate pudrele scumpe sunt bune, nu toate pudrele eftine sunt de calitate inferioară. Dovada cea mai bună este pudra CHAT NOIR. o pudră de calitate excelentă care se vinde totuşi la un preţ mai mult decât modest. Trebuie s'o aplicaţi doar o singură dată pe faţa Dv. pentru a putea aprecia însuşirile acestei pudre neîntrecute. Mai ales pentru tenurile pătate face minuni. E atât de aderentă încât acoperă cu desăvârşire orice defecte ale tenului.

● Pudra CHAT NOIR convine de minune oricărui ten: fin sau aspru, uscat, sau gras. Ea menţine pielea netedă şi suplă iar nuanţele ei delicate dau tenului un colorit fermecător şi o frăgezime asemănătoare florilor. Parfumul ei suav vă dă mai mult farmec, mai multă strălucire.

Pudra CHAT NOIR este un produs al renumitei case „Lady", o pudră fină, la îndemâna tuturor femeilor, datorită preţului ei excepţional de redus.

PUDRA
Chat Noir
SECRETUL FRUMUSEŢII — IN TOATE NUANŢELE MODERNE

P.S. Episcop Grigorie al Argeşului

a fost primit la Iaşi cu o deosebită dragoste

Impresionanta solemnitate din gară

Eri la amiază a sosit în localitate P. S. Grigore Leu, episcopul Argeşului. În gară P. S. Sa a fost întâmpinat de un mare număr de preoţi din întreaga eparhie, cari au făcut o caldă manifestaţie noului episcop. Erau prezenţi preoţii: arhimandrit Partenie Ciopron, dr. C. Nonea, Const. Vuescu, Vasile Mihailescu, consilieri referenţi: Ioan Ţincoca, Gh. Niculea, Valentin Vasilovschi, Manoilescu, protopopul jud. Neamţ, Dumitru Ciolan, protopopul Iaşi; Gh. Petrovanu, d. col. Edmond Munteanu, d. Pascu Stanciu, prim ajutor de primar, pr. Dărângă-Tg. Frumos, pr. I. Solomei, cpt. Burada Aslan, dir. Băncii Româneşti şi alţii.

La intrarea trenului, corul bisericei Sf. Spiridon a cântat „Întru mulţi ani stăpâne", sub conducerea d-lui Toma Carp.

Episcopul Grigore a coborât din tren însoţit de mama sa şi după ce a dat binecuvântări arhiereşti preoţilor şi tuturor celor prezenţi, s'a îndreptat spre sala de recepţie a gării. Aci *pr. prof. Gh Niculea*, din partea Asociaţiei clerului din Moldova, a adus salutul preoţimei din eparhie. Sf. Sa declară că preoţimea moldoveană se simte mândră de alegerea P. S. Grigore ca episcop al Argesului. Ne-aţi condus timp de 12 ani, cu multă destoinicie, cinste şi demnitate şi socotim de a noastră datorie să vă exprimăm omagii şi urări de lunpăstorie.

Pr. D. Ciolan, protopop, spune că alegerea P. S. Grigore ca episcop este o continuitate a tradiţiei, ca toţi vicarii mitropoliei Moldovei să fie după ani de ucenicie grea, desemnaţi a fi conducători de eparhie. Preoţimea ieşană se bucură că din fruntea ei s'a ales conducătorul eparhiei Argeşului, episcopie care are legături sufleteşti cu Familia Regală.

Pr. I. Negoiţă, directorul seminarului „Veniamin Costache", îşi manifestă mulţumirea ce o are, că unul din acei ce au luat har duhovnicesc din acest institut seminarial a rid cat scara eparhiei în biserica ortodexă.

Cuvîntarea P. S. Grigorie

P. S. Grigorie începe prin a mulţumi pentru calda manifestaţie ce i se face. Spune că la dragostea cu care este întâmpinat, răspunde cu dragostea sa. Şi e natural să fie aşa, căci acest sentiment stă la baza învăţăturii creştine.

Dacă aci la Iaşi în mijlocul d-v. a trebuit să fiu veşnic înconjurat şi înconjurat de dragoste, apoi trebue să recunosc că şi peste Prut când cu ani în urmă am gospodărit, aceiaş delicată străfulgerare de sentiment am sămănat-o.

Dar acolo se simţea mai mare nevoie de dragoste creştină şi simţire românească, fiindcă trecuse tăvălugul unor vremuri ce stânjeniseră în parte aceste sentimente atât de scumpe nouă. A fost greu dar am învins.

Cu Iaşii este altă treabă. De el se leagă sufletul meu, până'n adâncuri.

Experienţa celor 12 ani de vicariat la Mitropolia Moldovei m-a învăţat multe şi voi şti să îndrumez poporul de pe meleagurile Argeşului, pe calea adevărului creştin, căci azi mai mult ca ori când se cere educaţie morală în popor, când atâtea răutăţi vânturâ lumea.

Încheind arată că se desparte cu părere de rău de Iaşi, — oraş de care-l leagă multe lucruri şi amintiri. Îi va păstra de acum înainte o amintire nestearsă.

D. prof. Gh. Ghibănescu spune că e înălţător şi frumos gestul congresului naţional bisericesc care a pus la loc de cinste pe un vrednic prelat moldovean ca arhiereul Grigore.

Întreaga asistenţă s'a îndreptat apoi către Catedrala mitropolitană unde s'a oficiat un polihroniu pentru P. S. Grigore Leu, episcopul Argeşului.

Sărbătorirea P. S. episcop Grigorie

Preoţii din Moldova pregătesc o înălţătoare sărbătorire a P. S. episcop Grigorie al Argeşului,— solemnitate la care vor lua parte şefii autorităţilor civile şi militare.

Această sărbătorire va avea loc către sfârşitul lunei Mai.

GR. SPIRU

Se seşte în localitate

Secretarul general

al ministerului sănătăţii

Vizita dela circumscripţia model Tomeşti

D. dr. Gane, secretarul general al ministerului sănătăţii, soseşte Vineri în localitate.

Dsa va însoţi pe profesori americani Gordon şi Jenny în vizita ce aceştia vor face la circumscripţia model Tomeşti-Osoiu, tot în vederea studiului scarlatinei. În această vizită, oaspeţii vor fi călăuziţi de d-nii profesori d-ri Bălteanu şi Alexa, dela institutul de higienă.

Rampele dela Nicolina şi str. Crucei

O cerere justă

Un grup de cetăţeni ne roagă să supunem autorităţilor ceferiste, următorul caz:

La barierele Nicolina şi cea din str. Crucei, pentru trecerea fiecărui tren se ţin rampele închise cel puţin o jumătate de oră, — stânjenind astfel foarte mult circulaţia.

Cum la C. F. R. se ştie că totul este calculat la secundă, nu s'ar putea oare şti precis când trece trenul la rampa respectivă, spre a se opri trecerea la momentul oportun şi numai atât cât este necesar?

În modul acesta circulaţia nu s'ar resimţi prea mult; iar accidentele ar fi înlăturate.

Prezentăm această cerere justă conducătorilor în drept.

Elevii ultimelor două clase de liceu

obligaţi să poarte uniforma premilitară

Inspectoratul şcolar local a fost încunoştiinţat de ministerul că s'a hotărât, ca toţi elevii claselor a şaptea şi a opta de liceu să poarte uniforma premilitară.

Pe braţul stâng va fi cusut numărul cu iniţialele şi culoarea şcolii.

Ministerul precizează că hotărârea trebue să fie imediat pusă în aplicare.

Dar s'a întrebat oare cineva dacă părinţii au bani pentru noui uniforme?

Tînăr ieşan arestat

în instanţă, pentru sperjur

Trib. secţia I a înaintat eri parchetului pe tânărul Const. Pascaru din Scobinţi, arestat în instanţă pentru sperjur.

Tânărul figura ca martor în procesul dintre dl D. Condurache primarul acelei comune şi locuitorul Gr. Marin, şi în faţa instanţei sub prestare de jurământ, a negat declaraţiile făcute la instrucţie.

La cererea d-lui procuror, martorul Pascaru a fost arestat pentru sperjur.

Azi urmează a i se emite rechizitoriu.

REP.

O CONFERINŢA

pentru apărarea Universităţii

Societatea Studenţilor în Litere şi Filosofie dela Universitatea din Iaşi organizează pentru Sâmbătă 9 Mai ora 6 p. m. conferinţa d-lui prof. univ. GR. T. POPA despre *„Un plan greşit de concentrare a Universităţilor"*.

Conferinţa va avea loc în Aula Universităţii. Activitatea profesorului ieşean pentru apărarea Iaşilor în general şi pentru nestirbirea Universităţii în special, este destul de cunoscută şi apreciată. Acei care se interesează măcar cât-şi de puţin de buna mers al culturii, vor găsi în conferinţa d-lui Gr. T. Popa un îndreptar, edificându-se asupra unei chestiuni de actualitate,—problema concentrării Universităţilor, — şi de a cărei rezolvire depinde viitorul culturei româneşti.

Isprăvile unei moaşe de ocazie

La legiunea de jandarmi judeţ a fost înaintată femeea Elena Gh. Angheluţă din Prisăcani. Ea se ocupă cu provocare de avorturi, cari le făcea cu ajutorul unui... fus.

Faptele „moaşei" nu s'ar fi putut afla dacă în ultimele zile n'ar fi provocat avorturi la două sătence, fetei Ioana Lupu şi femeei Maria Chirilă din Prisăcani. În urma îngrijirilor ei sătencele sunt în stare gravă şi au trebuit să fie transportate urgent la maternitate.

Elena Angheluţei şi... fusul au fost aduse la Legiune pentru complectarea cercetărilor.

Agresiune

Indivizii Ion şi Constantin Scahin din Cornesti având ură pe consăteanul lor Vasile Feştilă, l'au găsit când venea cu căruţa spre Iaşi şi l-au bătut îngrozitor. Agresorii au dispărut iar victima e internată la spital.

S'au luat măsuri pentru prinderea agresorilor.

VIF.

Informaţii

x Parchetul a făcut opoziţie în contra eliberării de către cabinetul de instrucţie, a moaşei Emilia Vasilache din Nicolina, acuzată de avort mortal.

x Un grup numeros de oaspeţi veniţi la Iaşi, cu prilejul sărbătorirei Soc. „Junimea", au vizitat eri parcul expoziţiei. Vizitatorii au fost însoţiţi de d. Osvald Racoviţă, primarul municipiului.

x În comuna Bucium s'a deschis o farmacie sub conducerea d-nei Tonny Bartfeld.

x ÎNTRUNIRE NAŢ. ŢĂRĂNISTĂ.—În sectorul Cucu al org. Naţ.-Ţărăniste din localitate, a avut loc Duminecă după masă o populată întrunire sub preşedinţia d-lui Drăghici.

S'au discutat diverse chestiuni la ordinea zilei, între cari: cotele la asigurările sociale şi Societatea apelor.

Au luat cuvântul d-nii Gh. Colcea, av. Jury Steuerman, Lazăr Leibovici, Fischer, Drăghici etc.

x D-nii Corneliu Zelea Codreanu şi Mihail Stelescu, judecaţi eri la Galaţi pentru rebeliune, au fost achitaţi de orice culpă.

În consecinţă, ei au fost puşi în libertate.

Excrocherie

Parchetul a trimis în judecată pentru excrocherie pe d. Gh. Dăscălescu din str. Zefir 9.

Acesta a promis mai multor persoane că le va procura serviciu la fabrica „Ţesătura" luându-le pentru aceste sumi de bani—fără ca în realitate să aibă vreo legătură la acea instituţie.

Dosarul a fost înaintat Tribunalului spre judecare.

x Laboratorul de analize medicale, chimice şi microscopice Dr. Ratianu autorizat de Minist. Săn. Publice, execută analize complecte de urină, spute, secreţiuni, etc. precum şi orice analize ce interesează industia, comerţul şi higiena sanitară. Iaşi, Cuza-Vodă 48.

Artistul Hans Albert în România

Constanţa 6.—Cu vaporul „Andros" al societăţii „Deutsche levant line" a sosit azi dimineaţă la ora 10 în localitate artistul german Hans Albert. El este însoţit de regisorul Ucinski sub conducerea căruia va turna câteva scene în delta Dunării.

Examenele la Facultatea de Drept

Înscrieri e pentru examene în sesiunea Iunie 1936, la Facultatea de Drept din Iaşi, vor avea loc în ordine alfabetică după cum urmează:

11 Mai literele A. B., 12 Mai literele C. D., 13 Mai literele E. F., 14 Mai literele G. H., 15 Mai literele I. J. K., 16 Mai literile L. M., 18 Mai literile N. O, 19 Mai literele P. R., 20 Mai literele S. T., 22 literele U. V., 23 Mai literele Z.

Peste această dată, şi în afară de literă, nu se va mai primi nici o cerere sub nici un motiv.

Examenele vor avea loc între 5—30 Iunie crt.

Dr. Tzaicu
Chirurgie, Gynecologie
Operează dimineaţă
Cons. între orele 3—5 zilnic
Sanatoriul Iaşi, Carol 20

BANCA
Marmorosch Blank
Carnete, Scrisori eşalonate, Acţiuni cumpără
SEGALY
Săulescu 3 (Hotel Schiller) orele 11—1 a. m. 5—6 p. m.

Doamna
Dr. C. Parhon Ştefănescu
Medic Primar al Spit. Socola
Boale nervoase şi ale glandelor cu secreţiuni interne
Consult. 2—4 p. m.
Strada I.G. Duca No. 16
(fostă Muzeelor)

DOCTOR
Corneliu Stoian
Genito-urinare, sifilis' venerice
Consultaţii 6—8
strada I. C. Brătianu 58

Desfacere completă a tuturor articolelor de galanterie cu începere dela 5 Mai
la mag. MERCERIE
ŞTEFAN CEL MARE 1
Preţuri colosal de eftine

15 ZILE EFTINE
Mag. LUCA P. NICULESCU
S-sori N. ANGELESCU & Co. Str. Ştefan cel Mare No. 4
Anunţă că începând de Luni 4 Mai va pune în vânzare timp de 15 zile
CU PREŢURI DE DESFACERE
un mare transport de panzeturi, gradeluri, zefiruri, dejalenuri, oxforduri, nanchinguri, prosoape pluşate, driluri colorate pentru costume, driluri ofiţereşti, pânză de saltele, uniforme kaki, olandină culori pentru cearceafuri toate lăţimile, pânză pentru halate, eponjuri pentru bae, etc. etc.
Toate din marea fabrică STAN RIZESCU BRANEŞTI.
Deasemenea se vor vinde toate mărfurile din magazin cu preţuri f. reduse.
MARE DESFACERE DE CUPOANE DIN DIFERITE MĂRFURI
CU PREŢURI EXCEPŢIONALE

ULTIMA ORĂ

Chestiunea congresului menţine agitaţia în partidul liberal

Bucureşti 6. —Cercurile liberale confirmă că pe chestiunea datei convocării congresului, divergenţele se menţin încă între d-nii Dinu Brătianu şi Gh. Tătărescu.

D. Gh. Tătărescu doreşte ca congresul să fie convocat cât mai curând. Chiar dacă d. Dinu Brătianu se duce în străinătate, convocarea să fie în orice caz făcută înainte de plecarea d-sale.

D. Dinu Brătianu, dimpotrivă, voeşte să facă formalităţile pentru convocarea congresului abia după întoarcerea d-sale din străinătate, adică după 15 Iunie.

D. Dinu Brătianu a primit ieri o delegaţie din partea grupării „Păreri Libere" care l-a asigurat de devotament pe şeful partidului, dar a cerut convocarea congresului general liberal.

D. Brătianu a luat act de această cerere şi a declarat că în şedinţa delegaţiei permanente convocată pentru Joi se va lua o hotărâre.

Apoi delegaţia s'a prezentat d-lui Tătărescu, exprimând acelaş deziderat.

*

Zilele acestea vor avea loc noi întrevederi în cadrul unei acţiuni pentru grăbirea congresului.

E probabil ca chiar în cursul zilei de astăzi să aibe loc o nouă întrevedere între d-nii Dinu Brătianu şi Gh. Tătărescu.

O decizie asupra datei congresului, încă nu s'a obţinut.

Unii fruntaşi liberali sunt optimişti, iar alţi pesimişti, manifestând temeri de mari tulburări în partid şi chiar trecerea în opoziţie.

*

D. Eugen Titeanu a fost primit ieri în audienţă de Suveran.

Dl. MUSSOLINI, despre victoria italiană

Italia gata la colaborare cu Franţa şi Anglia

Roma 6.—Ieri după amiază, după intrarea trupelor italiene în Addis-Abeba, d. Mussolini a acordat un interview ziarului londonez „Daily Mail"

Ducele a declarat:

— *„Autoritatea Italiei a fost strălucit şi ferm stabilită în Abisinia.*

Condiţiile de pace trebue să fie conforme cu speranţele romane.

Nu putem admite o pace provizorie, ci una definitivă.

In ce priveşte exploatarea

D. MUSSOLINI

bogăţiilor din Abisinia, d. Mussolini a declarat:

— *„Nu vom închide porţile în faţa ţărilor amice. Socot Anglia şi Franţa drept prietenii noştri".*

Reformarea Societăţii Naţiunilor

D. Mussolini a arătat apoi că este convins de necesitatea unei reforme a Societăţii Naţiunilor, care trebue îndeplinită imediat.

Italia va participa cu dragă inimă la această reformă.

Spiritul Societăţii Naţiunilor trebue adoptat la necesităţile prezente ale naţiunilor membre.

Italia e gata să facă toate demersurile pentru a ajuta la o înţelegere între marile puteri europene.

*

Ducele a mai arătat că cea mai bună soluţie, în interesul tuturor, e ca autoritatea Italiei să cuprindă întreaga Abisinie.

Faptul că abisinienii s'au revoltat împotriva Negusului, pledează în favoarea întinderii autorităţii italiei.

*

Intrebat despre raporturile dintre Italia şi celelalte puteri şi în special Germania, d. Mussolini a răspuns:

„Sancţiunile au impus Italiei o atitudine rezervată faţă de Germania".

Italienii în Addis-Abeba

Addis-Abeba 6 — Trupele italiene au intrat în Addis Abeba, ieri după amează la ora 4.

Imediat a fost ocupată legaţia italiană, arborându-se drapelul italian. Deasemenea au fost ocupate cele două palate imperiale şi principalele autorităţi.

Au sosit în capitală d. Calderini, ataşat militar şi contele Vinci, ministrul Italiei la Addis-Abeba.

Groaznic incendiu în Polonia

Varşovia 6. — Un incendiu a izbucnit în oraşelul Dabrowsk, distrugând 70 de case împreună cu o sinagogă foarte veche.

Sunt 30 de răniţi, dintre care 10 în stare foarte gravă.

Se crede că sub dărâmături se află îngropate şi alte victime, ce n'au putut să se mai salveze.

x *Ministerul instrucţiunii a hotărât ca elevii clasei a VIII-a de liceu să ia vacanţă la 25 Mai, pentruca la 1 Iunie să înceapă examenele de sfârşit de an.*

x Eri urma să se judece în faţa Consiliului de Război, procesul soldatului Siminiceanu, care a înlesnit evadarea celebrului bandit Coroi, fugind împreună.

Intrucât Siminiceanu e bolnav la închisoarea militară şi nu poate fi transportat, procesul s'a amânat.

Drama unei tinere ieşence

O sinucidere din motive sentimentale

Aseară a încercat să-şi pună capăt vieţii, înghiţind o substanţă otrăvitoare, tânăra Maria Pleşa din str. Crucii 45. Cuprinsă de dureri, sinucigaşa a început să strige după ajutor. Părinţii au transportat-o la spitalul Israelit unde i s'au dat îngrijirile necesare.

Revenindu-şi, Maria Pleşa a declarat că a recurs la gestul disperat din motive sentimentale. Ea era în legături de dragoste cu un tânăr din acelaş cartier care i-a promis că o va lua în căsătorie. Fata i-a cedat, dar acum câteva zile a aflat că iubitul a părăsit-o, căsătorindu-se cu o tânără din Basarabia.

Acest fapt a determinat-o să încerce a-şi curma viaţa.

REP.

Corpul lui Ferchezin încă n'a fost găsit

Am relatat eri despre înecarea impiegatului de mişcare Ferchezin, dela Grajduri.

Şeful de gară a încunoştinţat autorităţile locale că, cu toate cercetările întreprinse până acum, n'a fost încă descoperit cadavrul impegatului.

Dela Iaşi au plecat mai mulţi pompieri care vor căuta corpul nefericitului funcţionar.

O întrevedere Maniu-Vaida?

Cluj 6 — Ieri a încetat din viaţă dna Maria Popovici, soţia luptătorului ardelean Aurel Popovici.

La înmormântare vor participa şi dnii Iuliu Maniu şi Vaida Voevod, care vor avea o întrevedere cu acest prilej.

După alegerile din Franţa

Frontul Popular are 381 mandate

Paris 6. — După calculele definitive făcute la ministerul de interne mandatele Frontului Popular se repartizează astfel: 146 socialişti; 116 radicali; 72 comunişti; 10 comunişti independenţi, adică dizidenţi, deci în afară de partidul oficial; 26 Uniunea socialistă, nuanţa Paul Boncour; 11 socialişti independenţi, total 381.

Frontul Naţional are 237 mandate.

Desfăşurarea acţiunii politice a partidului naţ.-ţărănesc

Bucureşti 6.— Conducerea partidului naţional-ţărănesc face mari pregătiri în vederea demonstraţiilor regionale care vor avea loc între 17 şi 31 Mai.

Pentru manifestaţia din Capitală dela 31 Mai, vor veni din cele opt judeţe din Muntenia, peste 100.000 de oameni.

Ieri dnii dr. Lupu, Virgil Madgearu şi Armand Călinescu au avut o consfătuire la locuinţa d-lui Mihalache, luând diverse măsuri în vederea acestei demonstraţii.

Conducătorii naţional-ţărănişti se arată foarte îngrijoraţi de primejdia curentelor extremiste de dreapta şi fac răspunzător guvernul de consecinţele acestei politici.

In două trei-zile se va produce o importantă manifestare a partidului naţional-ţărănesc menită să arăte opiniei publice primejdiile imediate care ameninţă desfăşurarea normală a vieţii publice.

Dl. Maniu se agită din nou contra conducerii partidului

Un ziar anunţă din informaţii serioase că, cu prilejul sărbătorii d-lui Iuliu Maniu care va avea loc la Alba Iulia şi în alte centre ale Ardealului, se va da de către maniştii semnalul unei noui lupte contra conducerii partidului.

Unele cercuri arată că d. Iuliu Maniu pare hotărât să redeschidă, în declaraţiile ce le va face, unele probleme care au frământat mereu partidul şi a căror soluţionare este văzută printr'o optică diferită de dnii Maniu şi Mihalache.

Alarmat de perspectivele dezagreabile ce i s'ar fi deschis partidului în urma unei noi „eşiri" a d-lui Maniu, — „eşire" care ar fi avut darul să nemulţumească profund anumite sfere hotărâtoare — d. Mihalache i-a dat d-lui Mihai Popovici misiunea de a pleca în Ardeal spre a-l determina pe d. Maniu să renunţe la manifestarea proectată pe motivul că ar stânjeni mult acţiunea de viitor a partidului pe care d. Mihalache o vede desfăşurându-se sub auspicii trandafirii.

D. Mihai Popovici şi-a îndeplinit misiunea şi în cursul zilei de azi se înapoiază în Capitală, când va avea o întrevedere cu d. Mihalache spre a-l pune în curent cu răspunsul dat de d. Maniu la solicitările ce i s'au făcut de conducerea centrală.

Cercurile naţional-ţărăniste afirmă că misiunea d-lui Mihai Popovici ar fi avut succes, fostul ministru obţinând din partea d-lui Maniu încă un răgaz, în care timp conducerea partidului crede că s'ar produce unele evenimente care să dea dreptate punctului de vedere pe care-l susţine şeful partidului.

Crucile miraculoase din str. Sărărie

Ce declară proprietara casei

In casa cu No. 57 din str. Sărărie, unde a apărut minunea Dumnezeească, trăeşte pensionara Madalena Şoimaru. Locuinţa acesteia este obiectul curiozităţii cetăţenilor de prin partea locului care confirmă că într'adevăr, în casa cu pricina, au apărut semne dumnezeeşti, anume 3 cruci pe podeaua odăii.

Am avut prilejul să stau de vorbă cu d-na Şoimaru.

— „Incă din 24 Ianuarie — ne spune dânsa am început să mă rog Domnului pentru pacea noroadelor. Chiar în dimineaţa acelei zile a apărut pe podea semnul crucii cu trupul Mântuitorului răstignit. Lucrul acesta îl poate confirma şi preotul catolic Romilă care a văzut această minune. După aceia a mai apărut o altă cruce pe duşumea. Era mai luminoasă şi mai mare ca cea dintâi.

Eri dimineaţă a apărut încă un semn al crucii, mai mic. E o minune a Domnului".

*

Odaia în care au apărut semnele divine e plină de icoane.

Un locuitor de prin partea locului afirmă că — încă acum o lună — în aceiaş casă, ar fi apărut din duşumea o cruce înaltă de aproape jumătate metru.

La locuinţa d-nei Şoimaru vine o mulţime de curioşi să vadă minunea. REP.

Ştiri poliţieneşti

Atac nocturn în cartierul Palat

D. Aloanei Vasile din str. Şf. Constantin, a reclamat poliţiei că întorcându-se astănoapte spre casă, a fost atacat de doui indivizi şi două femei, care erau mascaţi.

Aceştia l-au maltratat sălbatec şi în urmă l-au dezbrăcat de haine, lăsându-l pe stradă în costum sumar.

*

ARESTUNE.—A fost înaintat poliţiei individul Vasile Lefler din str. Carpaţi 16 care a lovit în cap cu un corp contondent pe locuitorul Ivan Bondarciuc din str. Gh. Tacu 17.

Victima a fost pansată la un medic din cartier.

DIVERSE.— Biroul de moravuri cercetează pe prostituatele Axenia Roşca din str. Zugravi 88; H. Polinschi str. Morilor 14; Aneta Cazani, str. Lipovină 48 şi Maria Butnariu din str. Armeană care au eşit în centru înainte de ora 12 noaptea.

— A fost arestat numitul Carol Tehleanu din str. Morilor 35, urmărit de poliţie pentru diverse delicte.

POHOD NA SIBIR
cântat în marele film sovietic
Muzicantul din Petersburg
face senzaţii AZI LA ROXY

AUR dinţi coroane lei 140 gr
AUR 18 K. „ 118 „
Cântărim la farmacie.
Atenţiune. La No. 82 Brătianu 82 Leon G. vis-a-vis str Mărzescu

Vizite regale la Banloc (în Banat)

Bucureşti 6. — Regina Mărioara a Jugoslaviei, însoţită de prinţesa de Hohenlohe, a sosit la Banloc, în Banat, în vizită la exregina Elisabeta.

Tot ieri a venit din Bucureşti la Banloc şi Regina Maria.

Cele trei regine vor sta câteva zile la Banloc, iar apoi vor pleca la Bucureşti spre a asista la parada de 10 Mai.

x Eri a evoluat de-asupra oraşului nostru, planoul care face propagandă pentru „luna Bucureştilor.

✚

Indureraţii: Maria Inginer Râşcanu, C. Gheorghiu, E. a. şi Dr. V. Ciocan, Mircea şi Sofia Flexi, Florica, Ada, Neculai şi Pica Gheorghiu, fii, fiice, gineri şi nepoţi, au nemărginita durere de a face cunoscut încetarea din viaţă a prea iubitei lor

Domnica Gheorghiu

în etate de 88 ani.

Inmormântarea va avea loc Joi 7 Mai ora 3½, la Cimitirul Eternitatea, unde se află depus corpul defunctei.

x Pentru „Monitorul Oficial" orice fel de publicaţii se primesc la administraţia ziarului.

Tot râsul în rendez-vous LA ROXY
spre a se distra în opera celor 12 comici vienezi
Rendes-vous la Viena
şi la filmul sovietic
Muzicantul din Petersburg
vorbit şi cântat ruseşte

ORA 12

Uimitorul caz de vindecare a unui orb la Maglavit

Bucureşti 6 — Locuitorul Sabin Filimon din com. Gioagiu, jud. Huniedoara, care era orb de 42 de ani, ducându-se în pelerinaj la Măglavit şi-a recăpătat vederea.

Acum săteanul a venit la Bucureşti, cu dorinţa vie de a vedea pe M. S. Regele, deoarece până acum fiind orb, nu l-a putut vedea.

Unifome pentru ceferişti

Bucureşti 6.— Direcţiunea generală C. F. R. a hotărât ca toţi ceferiştii să poarte uniforme, după felul celor militare.

Astfel se vor impune 3 uniforme: pentru serviciu, festivităţi şi de vară.

DIVERSE

Madrid 6. — Alegerile pentru preşedinţia republicei, au loc la 10 Mai.

Cele mai multe şanse le are d. Azana.

Paris 6 — Uriaşul boxeur român Mitu Gogea, unul din cei mai înalţi oameni din lume, se află grav bolnav de pneumonie.

El a fost internat într'un spital de boli de piept.

*

Bucureşti 6. — Azi dimineaţă a sosit în Gara de Nord d. Corneliu Zelea Codreanu, venind de la Galaţi.

D-sa a fost primit de dnii Oct. Goga, deputat Robu etc.

*

Bucureşti 6.— Şoferul V. Gheorghiu, pe când aştepta clienţi la gara de nord, a murit subit la volan.

Dilema unui om de afaceri

Sănătatea cere, neapărat, o cură de băi de iod, dar nu mai puţin impune prezenţa negustorului la fabrică ori în magazin. Pare exclus să se poată împăca una cu alta şi totuşi există pentru aceste persoane vândute ocupaţiunii lor posibilitatea de a face zilnic o baie admirabilă de iod, fără a trebui să se deplaseze din locul unde are de lucru.

Sarea naturală de Iod de Bazna se găseşte azi pretutindeni şi dă oricui posibilitatea de a face o cură completă în casă, economisind orice cheltuială inerentă plecării într'o localitate balneară.

Reumatismul şi scrofuloza, durerile de încheeturi şi oase, bolile de piele şi de femei, afecţiunile de ochi şi în general insuficienţele organice sunt vindecate prin renumitele băi cu sare naturală de Iod de Bazna.

Sarea naturală de Iod de Bazna se găseşte de vânzare la toate farmaciile şi drogueriile în pachete originale a 1 şi 4 kgr.

x Magazinul „DOAMNA" anunţă onorata clientelă că a pus în vânzare renumiţii corapi de mătasă BALI I-a cu preţul original de fabrică. Rezistenţa garantată.

Informaţii

x Doctorul M. Ovid fost asistent al clinicelor ortopedice din Viena, specialist în ortopedie şi chirurgie ortopedică, tratează şi operează maladiile oaselor şi ale încheieturilor, fracturi şi luxaţii, tuberculoza coloanei vertebrale, artritele cronice, diformaţiile înăscute şi dobândite ale membrelor şi coloanei vertebrale, paraliziile musculare,— paraliziile infantile—luxaţia congenitală a şoldului.

Tratamentul piciorului plat dureros cu Einlagen după model gipsat.

Proteze, bandaje şi aparate ortopedice.

Consultaţii dela 3—6 str. Elena Doamna 27 Iaşi.

DOCTOR
SOLO SCHREIFEL
Specialist în
Boli de piele
Venerice, syfilis
Diagnostic precoce al syfilisului prin examenul ultramicroscopic
Diathermie
Raze Ultra Violete
consultaţii şi tratamente
7—10 dim. şi 2—9 seara
Str. Anastasie Panu 70
(vis-a-vis de Palatul Administrativ)

CORSO-ZAMFIRESCU
anunţă distinsa sa clientelă că rămâne mai departe sub aceiaşi direcţiune a d-lui I. STREIT continuând a servi ca şi până acuma consumaţiunile sale fine la preţuri moderate.

ANUL XXXII No. 8723

ABONAMENTE

Lei 350 . . . . pe un an
» 180 . . . . » 6 luni
» 90 . . . . » 3 »
» 1000 . . Instituții publice

ATELIERELE TIPOGRAFICE
IAȘI. — STR. LAPUȘNEANU 37

Telefoane { Redacția 391 / Administrația 394 / Serviciul de noapte 367

1 LEU

OPINIA

Ziar popular cotidian

VINERI 8 MAI 1936

Premii Gratuite
SERIA 65-a
Bon No. 57

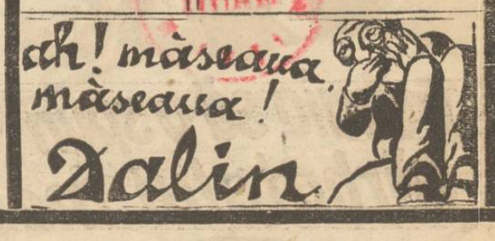

EFECTELE RELE ALE LIPSEI PLANULUI DE SISTEMATIZARE

Nu arareori am atras atențiunea asupra urmărilor rele pe care le are lipsa unui plan de sistematizare asupra esteticei Orașului și mai ales asupra condițiunilor de prezentare a monumentelor istorice, sau a clădirilor importante.

Instabilitatea alinierilor, care au fost proectate și aprobate prin decret regal, dupt un inceput de sistematizarea străzilor principale a orașului și mai ales schimbarea, dela regim la regim, a alinierilor celorlalte străzi, care nu sunt întărite printr'o aprobare în regulă,—a dat loc la o sumă de neajunsuri, pe care orice ieșan, cu oarecare interes pentru soarta acestui oraș, le-a observat și le-a dezaprobat, față de cunoscuții săi, or față de streinii vizitatori cu care a venit, întîmplător, în contact.

Dacă măcar acești puțini purtători de grija acestui interes obștesc ar fi organizați într'o asociație, care să se manifeste permanent și viu, dacă ar fi un pas înainte, care ar stăvili abuzurile unora, capriciile altora, sau neînțelegerea a foarte mulți oameni vo tori de bine.

Câtă vreme a ființat Societatea „Propășirea Iașilor", discuțiile ce s'au purtat între membrii ei și numeroasele sugestii ce-i veniau din afară, aduse la cunoștința publicului prin coloanele acestui ziar au avut ca efect oarecare orientări spre mai bine într'o sumă de chestiuni precum: luminatul străzilor, desființarea stâlpilor și construcțiilor de pe trotuare, alimentarea cu apă, canalizarea, amenajarea pădurei dela Breazu, măturatul străzilor înainte de ora trecerei elevilor spre școli etc.

Acum de curând Societatea „Prietenii Universității" a înțeles să-și asume, ea acest rost în opinia publică a acestui oraș și ne-a bucurat faptul că într'o ședință recentă a ei s'a discutat cu aprindere și cu înțelegere greșeala ce se face construindu-se în dreptul străzei Mărzescu, pe terenul din fața Mitropoliei, o clădire de raport, în stil modern cu subsol, parter și două, ori trei etaje și care va avea ca efect astuparea vederei asupra acestui important așezământ al Iașului și împiedecarea, pentru multă vreme, a operei de degajarea lui prin prelungirea străzei Mărzescu până în Str. Mitropoliei.

Desigur că acum când lucrarea este pornită din temelii și ajunsă la nivelul terenului ea nu va mai putea fi oprită fără a se aduce mari pagube administrației Mitropoliei și poate că nici nu se va putea reduce ca înălțime, dacă nu se va întâlni adânca bunăvoință și înțelegerea necesară, care să pună interesul înfățișării estetice a Mitropoliei mai presus de interesele financiare ale administrației, spre cinstirea populației orașului acestuia, respectuoasă de monumentele sale.

Asociația „Prietenii Universității" a desemnat o Comisiune, care să facă expunerea acestor doleanțe către I. P. S. S. Mitropolitul Nicodim, și căruia i se va cere ca, în calitatea sa de Președinte de onoare al acestei asociațiuni, să aibă bună-voința de a examina soluțiunea ce i se va propune pentru înlăturarea, sau micșorarea, greșelei făcută cu așezarea construcției proectată, într'un loc infavorabil.

Inginer A—C.

Ordonanță...

Există o ordonanță municipală care fixează prețul cărnii la Iași: 17 lei kgr. carnea de vacă și 22 lei carnea de miel. Prețurile sînt scrise foarte vizibil pe tăblițele căsăpților.

Când e vorba însă de cumpărat, toate prețurile cresc cu 4 și 5 lei la kgr. Și trebue să plătești cât îți cere măcelarul, — pentrucă nu-i nici un reprezintant al primăriei sau poliției care să oblige la respectarea prețurilor maximale.

Și dacă așa stau lucrurile, de ce se mai dau ordonanțe? Ca să râdă de ele negustorii.

Cetiți zilnic ziarul „Opinia"

IDEI ȘI FAPTE

După victoria italiana

La întrebarea, cum vor fi exploatate imensele bogății ale Abisiniei, d. Mussolini a răspuns că nu va închide porțile țărilor amice. Anglia și Franța vor putea lua și ele parte la ospățul din Africa.

Ceiace era și de demonstrat.

D. Mussolini nu-și ascunde deloc dorința (firească, dealtfel) ca „autoritatea Italiei odată ferm stabilită", să cuprindă întreaga Abisinie. Totuși, învingătorul nu-și pierde cumpătul și socoate de a sa datorie să întindă mâna celor două puteri interesate, — mai ales că Italia e înglodată în datorii și are nevoe de parale.

In împrejurările grele de astăzi, totul pledează pentru prezicerea că mărinimia ducelui va fi apreciată la justa ei valoare de către cei vizați... și totdeauna ahtiați de afaceri.

Oricâte motive de supărare ar avea Anglia, ea nu va neglija totuși faptul important că sprijinul necondiționat al Italiei e absolut necesar întru menținerea păcii în Europa. Anglia ca și Franța sunt sincer animate de dorința de a evita un nou război european.

Ori d. Mussolini s'a și grăbit să dea asigurarea că e gata să facă toate demersurile pentru a contribui la o înțelegere între marile puteri europene (iar ca preț, stau bogățiile Abisiniei).

Războiul italo-abisinian s'a terminat.

Civilizația europeană—bună, rea, cum e—își va putea continua nestingherită mersul triumfător pe plaiurile sălbatece ale Abisiniei.

Epizodul războinic nu va fi însă lesne dat uitării. Și mult timp încă, această biată omenire va fi chinuită de întrebarea:

— Dacă așa a fost să fie, de ce n'a fost evitată o vărsare de sânge?

Dece a trebuit ca o țară să-și piardă zeci, poate sute de mii de fii, iar o altă țară să facă sforțări supra omenești? Așa cum a ascultat de sfatul de a purta războiu, sărmanul Negus ar fi ascultat doar de sfatul de a se supune!

Dece nu-i a fost dat la timp?

Anglia are o mare răspundere în această afacere, — și cu atât mai mare cu cât a suferit o grea înfrângere morală.

I. L. BASARABEANU

In atenția primăriei

Ce este cu palatul telefoanelor?

Un confrate a anunțat că palatul Soc. Telefoanelor, care se va ridica în str. Lăpușneanu, va avea parter și un singur etaj.

Vrem să credem că știrea nu-i exactă. S'a discutat doar chestiunea în Consiliul municipal, și era vorba ca palatul, — în afară de parter — să aibă cel puțin două etaje.

Dacă, totuși, Soc. telefoanelor ar avea intenția să se limiteze la un singur etaj?

Lucrul nu poate fi îngăduit. Nu-i admisibil ca în artera principală a orașului, la întretăere de străzi, să se ridice o căsuță.

Primăria are puterea și datoria să vegheze la necesitățile urbanistice ale orașului și să oblige Soc. telefoanelor a ridica o construcție demnă de acest târg și mai ales de regiunea importantă a străzii Lăpușneanu.

Planurile clădirei trebuesc întocmite neîntârziat și expuse la vederea publicului, ca să le cunoaștem cu toții.

Rugăm primăria să nu piardă și această nemerită ocazie de a hărăzi Iașului o clădire occidentală.

Lr.

Din toată lumea

Specula

Intr'un articol din ziarul „Raza" citim diverse aspecte interesante ale speculei din țara noastră:

Un kilogram de zahăr românesc se vinde în Bulgaria cu 19 lei; în România îl cumpărăm cu 30 lei.

O legătură de tablă, importată din Statele-Unite, ar costa la Galați 165 lei. Adusă dela Reșița, aceiaș cantitate de tablă costă 500 lei.

Un țăran ceh, își poate cumpăra o pereche de bocanci vânzând 50 de ouă, în timp ce un țaran romîn trebue să vândă 300 de ouă, pentru a-și procura perechea de bocanci.

In cursul lunii Aprilie, carnea, peștele și untul, au înregistrat noi sporuri de prețuri; iar în ultimile două săptămîni, prețurile fructelor s'au aublat, dacă nu chiar triplat.

Glumă electorală

La recentele alegeri din Franța într'un sector de votare din al XV-lea arondisment al Parisului, președintele comisiunii electorale avu o surpriză.

Pe unul din buletine era imprimat în caractere regulamentare:

Haile Sélassié
candidat

Când s'a procedat la totalizarea voturilor, s'a strigat cu glas tare: „Haile Sélassié un vot!".

Protestări, discuții, scandal. Și, în cele din urmă, buletinul fu declarat nul, cetățenii fiind convinși că Negusul nu și-a pus candidatura...

Fusese o simplă glumă electorală.

In orașul vertical

Greva lift-boy-lor din New York care s'a desfășurat nu de mult, a încălzit deabia acum creerii matematicienilor americani.

Iată constatările curioase ale unui statistician:

Cele 19.562 ascensoare publice din New York City, parcurg zilnic circa 93.500 mile de sus în jos și de jos în sus, ceiace echivalează aproape de 4 ori înconjurul pământului!

S'a mai remarcat că toate autobuzele, metrou—rile și tramvaiele împreună, n'ar putea transporta atâția „pasageri" câți transportă ascensoarele.

Dar aceasta se petrece numai la New York, orașul „vertical" cum l'a definit foarte bine un scriitor german.

Goethe la index

Intr'o antologie a scriitorilor germani—recent apărută și destinată elevilor de școală, numele lui Goethe nu figurează printre ceilalți scriitori. Goethe nereprezentând tipul scriitorului pur arian, nu poate intra în Pantheonul literaturii hitleriste.

In schimb, se pot citi numeroasele discursuri naționaliste ale lui Hitler, Goebbels și mai ales ale generalului Goering.

Iată deci tinerimea germană condamnată să ignoreze numele celui mai mare poet german.

Din fericire pentru autorul lui „Faust", îi rămâne restul lumii...

Sărbătoarea muncii

Acum 50 de ani, în 1886 s'a organizat, pentru prima dată, ziua de 1 Mai, ca o manifestare în favoarea revendicărilor muncitorești. Aceasta s'a petrecut în Statele-Unite (America).

Prima zi de 1 Mai a fost sângeroasă, — mai ales la Chicago, — și urmată de câte-va execuții capitale.

In Franța, la 1889, fu celebrată prima sărbătoare a muncii; în 1890, Constans, ministrul de interne, luă măsuri radicale spre a evita dezordini.

Rând pe rând apoi, aproape toate statele au decretat ziua de 1 Mai, sărbătoare a muncii.

Neînțelegeri în ocuparea demnităților la Societatea Apelor

Discuții însuflețite în clubul liberal ieșan

Se mențin frământările în sânul conducerii organizației național-liberale ieșene. Agitațiile, care au luat în ultimile zile proporții, se datoresc... goanei după demnități la Societatea apelor. Apoi, a mai survenit și noua lege administrativă care schimbă radical componența conducerii Municipiului.

Eri, în prezența d-lui ministru Victor Iamandi a avut loc o reuniune pentru a dezbate problemele enumerate mai sus și a se lua decizuni.

Au fost discuții pasionate, prezintându-se două puncte de vedere: primul al d-lui Oswald Racoviță și al doilea al d-lui deputat Ioan Zipa.

D. ministru Iamandi caută o soluție care să impace lucrurile.

Se pare că d. Racoviță nu agreiază numirea d-lui Pascu Stanciu ca administrator delegat a viitoarei societăți a Apelor.

Nici asupra locului de pre-

ședinte al Consiliului de administrație nu s'a putut ajunge la o înțelegere. Șanse pare să aibă d. senator Ioan Botez.

*

Mai există dificuități și pentru locurile opoziției în consiliu și în comitetul de direcție.

Georgiștii vor avea pe d. av. D. Dimitriu. Atât!... Dela național țărăniști se pare că nu va intra nimeni.

*

In ceiace privește locurile de ajutor de primar, deasemeni luptă mare.

D. I. Șoarec a repetat ieri refuzul său de a intra în administrația muncipală.

Dintre actualii ajutori, e vorba să rămâne d. Ionel Fruhling. Are șanse și d. N. Dobrovici.

*

Lucrurile se vor limpezi în orice caz săptămâna aceasta. Asta este dorința d-lui ministru Victor Iamandi.

ȘBILȚ

Mussolini - învingătorul!

In timp ce trupele italiene cuceresc Abisinia, d. Mussolini continuă în metropolă o pera de reconstrucție. Iată-l punând piatra fundamentală pentru un nou palat la Roma, în via del Mare,—cu prilejul celei de a 2689-a aniversări a întemeerii Romei. Astăzi, gloria dlui Mussolini e desăvîrșită. Să vedem ce va fi mîne...

A IV-a Jamboree națională cercetășească

Brașov - Poiana

de Comand. cercetaș. student,
IONEL POPOVICI

Jamboree! Jamboree! (adunare de prieteni) cuvânt ce trebuie să stea pe buzele tuturor tinerilor crescuți în legea cavalerismului, a dragostei de Țară și de Rege și a iubirei curate de oameni.

Jamborea dă ocazia de a se cunoaște însemnătatea istorică, economică și industrială, caracteristică fiecărei regiuni; dă putința cunoașterei și stabilirei de trainice prietenii între Comandanții și cercetașii din întreaga țară; dă prilej pentru Cohorte de a-și arăta inițiativa, pricepearea, destoinicia și fantezia artistică în aranjament și lucrări.

E o delectare să vezi cum fiecare din masa copiilor cercetași ai Romînlei, se îngrijește de lucru în tabără.

Un furnicar de copii viguroși, fiecare cu rostul lui îndică corturile, unii fac mese sub un umbrar, alții fac un portal, etc.

Ce minunat prilej de propagandă temeinică pentru cercetășie și ce mijloc real și bun ca toți să se familiarizeze cu ținta Asociației: „ridicarea tineretului pe căile vieței adevărate, sub cerul liber".

Minunată școală a vieței! Aici, în tabără munca se prețuește și este de toți dorită.

Insușirile de vigoare, îndemânare, altruism, curaj, ascultare, cuviință și de stoicism, se dezvoltă într'un mediu de neîntinată năzuință spre perfecțiune.

*

Conducătorii cercetășiei românești au hotărât să adune și anul acesta, cercetașii din toate regiunile țării, pentru a le da ocazia să trăiască timp de o lună în poenele de vraje ale Brașovului, pe pajiștele verzi, printre brazi.

Duu mai jos câteva note din circulara Comandamentului Marei Legiuni a cercetașilor, despre Jamborea dela BRAȘOV, care va avea loc în luna August crt.

Locul taberei

La aproximativ 4 km. de Brașov se afla Poiana, locul ales pentru a 4-a Jamboree națională. Poiana este un platou măreț înconjurat de păduri de brad la o înălțime de 1000 m. peste nivelul mării, cu întinse pajiști verzi și cu o priveliște minunată spre munții Petrei Craiului și masivul Bucegilor.

Locul rezervat pentru marea tabără cercetășească are o suprafață de peste 50 hectare.

Efecte fiziologice

Climatul de înălțime mediie are o influență din cele mai bune asupra sănătății copiilor. Poiana ferită de curenți se caracterizează prin: o temperatură constantă, aerul ozonizat al pădurilor de brad, presiune atmosferică scăzută și „soare de altitudine", bogat în raze ultraviolete ca și la malul mării.

Acest climat poate fi suportat de toți copii, fiind recomandat în special celor anemici, nervoși sau care au avut oarecari reacțiuni gangrenoase.

Programul Jamboreei

3 August—Sosirea unităților.

3-8 August—Așezarea taberei, lucrări de înfrumusețare.

9 August—Deschiderea oficială a Jamboreei.

10-20 August—Program de tabără, excursii în împrejurimi, ascensiuni, vizite, șezători.

20-26 August—Excursiuni în România, vizită la București.

29 August—Ridicarea taberei, plecarea unităților.

Excursiuni

Pe lângă excursiunile numeroase în împrejurimile Brașovului și în țara Bârsei, pentru participanții la Jamboree se vor organiza un număr de excursiuni în țară: la București, Valea Prahovei și a Oltului, Delta Dunării, Marea Neagră și până în Bucovina.

Se vor acorda tuturor participanților la Jamboree o reducere de 75 la sută pe C. F. R. și probabil, se va putea obține o aceiași reducere pe toate liniile de navigație flu-

Continuarea în pagina 2-a

Gheorghiţă zicea totdeauna că ceea ce l'a atras mai întâiu — şi mă face încă acum aşa de diferită de alte femei — e frumosul meu ten *natural*. „Atâtea fete," zicea el, „au nasuri lucioase sau pete groase de pudră". Se înţelege că şi eu întrebuinţez pudră, dar pielea mea arată cu totul naturală, pentru că pudra e „aerificată". Procedeu care o face de zece ori mai fină şi mai uşoară de cum era mai înainte. Se colectează pentru fabricare numai pudră care pluteşte in aer. Acesta e noul procedeu după care se prepară Pudra Tokalon, celebra Pudră de Paris. De aceea Pudra Tokalon se întinde aşa de neted şi proporţionat, acoperind cu o pojghiţă aproape invizibilă de frumuseţe. Rezultatul este o drăgălaşă arătare cu totul naturală, aşa de diferită de grelele pudre demodate cari nu dau decât o înfăţişare sulemenită. Noua descoperire epocală a pudrei „aerificate" va schimba cu totul ideile ce aveţi despre pudre de obraz. Faceţi o încercare chiar astăzi.

De vânzare la toate farmaciile, drogueriile şi parfumeriile din ţară.

Amânarea te poate costa viaţa!

Un proverb strămoşesc spune: nu lăsa lucrul de azi pe mâine; căci se poate întâmpla ca întârzierea să-ţi aducă neplăceri sau pagube. Când însă e în joc sănătatea, atunci amânarea te poate costa chiar viaţa. In special, în afecţiunile de stomac şi intestine amânarea poate provoca ulcere, cancere, şi aduce în cele din urmă decesul bolnavului. De aceia fiţi prevăzători şi luaţi din timp preparatul american „Gastro D." care previne complicaţiile şi vindecă boala înainte de a fi incurabilă. „Gastro D." se găseşte la farmacia „Tholis" din Bucureşti, Calea Victoriei 124 care face şi expedieri provincie contra ramburs de lei 130. Incercaţi cu încredere acest preparat, care a însănătoşit milioane de suferinzi şi i-a creat un renume unic în întreaga lume.

INVITAŢIE

Comitetul societăţei „Caritas-Humanitas" persoană juridică cu sediul în Iaşi str. Hagi-Lupu 1, roagă fraţii societăţei să binevoiască a lua parte la

Adunarea Generală

care va avea loc în ziua de Duminică 10 Mai ora 3 p. m. pentru aniversarea de 36 ani a existenţei societăţei, aprobarea bugetului, bilanţului şi darea de seamă asupra mersului societăţei.

Comitetul

x *Dl. Arhitect A. Klepper* şi-a mutat birourile în locuinţa d-sale din str. Lăţescu 9. Telefon No. 246.

O scrisoare

Primim:

Onor.

Directorului ziarului „Opinia"

Am de dat opiniei publice, bine intenţionate, ca şi bunilor mei prieteni, un răspuns:

Suspendat conform art. 57 din legea statutului funcţionarilor publici, act de autoritate ce nu mi-a permis a-l discuta aici, dar în ce mă priveşte personal, ca să am un loc sub soarele ce ne încălzeşte, — precizez:

Conform legii de control a averilor, m'am adresat Justiţiei, în care am toată încrederea, cerând a se face controlul averilor d-lor şef de serviciu N. D. Popa, fost şef controlor şi a d-lui Petru Anghelescu, controlor, ambii de pe lângă administraţiu de constatare Iaşi, *cum şi controlul averei mele*, fiind-că ar fi fost imoral să cer controlul averei altora şi pe mine să mă ocrotesc. Concluziile le va trage cititorul.

Solicit şi eu la rându-mi, cine are să-mi dea vre'o relaţie în această privinţă, o primesc bucuros; şi în al doilea rând, cine se plânge de mine se poate adresa d-lui Judecător de instrucţie Cab. IV Loco, unde se face anchetă.

Sunt funcţionar de 26 ani, sunt sărac, stau cu chirie. Această linie de conduită mi-am permis s'o urmez aşa cum m'au cunoscut toţi ieşenii cu care am venit în contact de serviciu şi mulţumesc aici, tuturor celor cari m'au încurajat şi sprijinit.

Controlor şef, Delegat al Judeţului Iaşi
ILIE NEDELCU
Iaşi str. Armeană Nr. 11

Berăria, Restaurantul şi Bodega Populară

BRAGADIRU

din Iaşi Piaţa Unirei — COMPLECT RENOVATA

Se redeschide azi Joi 7 Maiu 1936

Sub noua conducere a d-lui IOAN MARCOCI care n'a cruţat nimic spre a putea oferi Onor. clientelei Menu-urile cele mai variate şi vinurile cele mai gustoase din vie proprii

Grădina a fost special amenajată iar Onor. public va fi distrat de renumita orchestră **FRAŢII HUBERT**

cu concursul simpaticului diseur bucureştean ***Nicu Grigoriu***

„Luna Bucureştilor",

anuala atracţiune românească

„Luna Bucureştilor" s'a statornicit printre evenimentele noastre ca un fenomen natural, comandat de legile firii. Aşa cum aşteptăm Primăvara, — noi ştim să aşteptăm „Luna Bucureştilor".

Anul acesta „Luna Bucureştilor" va desfăşura un întreg program festiv între 9 Mai şi 9 Iunie.

Ce se va putea vedea anul acesta în „Luna Bucureştilor"?

Foarte multe lucruri variate şi interesante. Participarea Cehoslovaciei şi a Jugoslaviei la Pavilionul turistic al României organizat de Oficiul Naţional de Turism, are o semnificaţie de care nu se poate să nu se bucure toţi bunii români.

Expoziţia Micei Inţelegeri va fi adăpostită într'un foarte frumos pavilion, care el însuşi reprezintă o interesantă piesă de arhitectură.

In faţa intrării principale va fi aşezat Pavilionul Regalităţii, în care se va face o adevărată reconstituire a trecutului dinastiei româneşti.

N'au fost uitaţi nici scriitorii şi nici iubitorii DE LECTURA ROMÂNEASCĂ

Un mare pavilion e destinat culturii româneşti. Se va găsi acolo tot ce a creat spiritul românesc şi tot acolo se va organiza şi sărbătoarea cărţii care va însemna un fericit prilej pentru autori de a-şi pune în valoare scrierile şi pentru cumpărători de a le obţine cu preţuri reduse.

Celelalte pavilioane vor adăposti: unul serviciul de asistenţă al Municipiului; alt pavilion a fost destinat industriei casnice, un al treilea produselor micei industrii — lucrări de artă şi de utilitate şi un altul care va arăta plastic întregul sistem de funcţionare a serviciului financiar municipal.

Muzeul satului românesc

Un mare punct de atracţie va fi fără îndoială muzeul satului românesc cu alcătuirea şi orânduirea căruia s'a ocupat Fundaţia culturală Regală „Principele Carol". Casele cele mai caracteristice din diferite regiuni ale Ţării, fântâni, troiţe, biserici, clopotniţe, toate vor avea o valoare documentară, uşurind sarcina amatorului de a cunoaşte viaţa sătească românească.

Balcaniada sportivă

In cadrul „Lunei Bucureştilor" s'a organizat Balcaniada sportivă care va însemna pentru sportul românesc o dată istorică. Paralel cu această mare atracţie sportivă vor fi, concursuri cicliste, matchuri, de şah, concursuri de canotaj şi un meeting de aviaţie cu aşii internaţionali.

Avantajii de călătorie

Osebit de reducerile pe C. F. R., 50 la sută în zile de lucru şi 75 la sută din ajunul oricărei sărbători până a doua zi de sărbătoare, vizitatorii „Lunei Bucureştilor" se vor bucura de mari reduceri la hoteluri şi restaurante, teatre şi muzee precum şi unele magazine.

Vizitatorii din provincie au intrarea gratuită în expoziţie, pe baza unui carnet de participare. R—457

O biserică la Belceştii-Noi

Din îndemnul şi sârguinţa părintelui Iosif Ţincoca, parohul bisericii din Belceşti, se ridică în satul Belceştii-Noi un locaş de închinăciune.

Astăzi se pune piatra fundamentală la noua biserică.

La această solemnitate va participa părintele protopop Vasile Chirica, delegatul I. P. S. Mitropolit Nicodem, şi un reprezentant al Prefecturii de judeţ.

După serviciul religios păr. protopop Vasile Chirica va ţine o predică norodului credincios.

Zidirea bisericii în satul Belceşti, are o deosebită importanţă, deoarece pe acele locuri a început a încolţi stilismul. Graţie însă bunei administraţii ce o exercită părintele protopop Chirica, această rătăcire religioasă e pe cale de stăvilire.

Informaţii

x ACTIVITATE SPITALICEASCĂ. — Din darea de seamă făcută de d. dr. Frühling, medicul şef, rezultă că la spitalul dr. Ghelerter a fost în 1935 următoarea activitate medicală:

S'au dat 22,000 consultaţii; s'au tratat 2000 copii; 10.000 bolnavi au fost căutaţi în secţia de ajutor; s'au efectuat 600 de operaţii şi 6000 de analize.

x *Direcţiunea Liceului Militar Iaşi*, ne roagă să anunţăm că concursul pentru ocuparea catedrelor vacante în învăţământul liceelor militare, care va avea loc în ziua de 12 Mai a. c., *se va ţine la Liceul Militar Craiova* şi nu la Bucureşti, cum eronat au fost informaţi.

Facem cuvenita rectificare.

x ATENEUL POPULAR TATARAŞI face cunoscut tuturor tinerilor înscrişi în centuria de cercetaşi aviatori, că sunt convocaţi azi Joi 7 Maiu crt. ora 6 p. m. la adunarea ce se va ţine la Ateneu, pentru luarea lămuririlor necesare în vederea începerii activităţii cercetăşeşti.

Realizaţi economie însemnată cumpărând încălţăminte la

Magazinul Quadrat

Iaşi, Str. Ştefan cel Mare 15

ADEVARATE PREŢURI POPULARE

Sandale Române toate mărimile calitatea garantată Lei 3 numărul
Opincuţe şi pantofi de vară foarte eleganţi dela „ 125 perechea
Pantofi perforaţi cu talpa de asbest p. domni „ „ 245 „

Incălţămintea „QUADRAT" este confecţionată

LUCRĂTORI
Mecanici-Ceferişti
Tramvaişti. Toţi supuşi răcelii în timpul iernei să ştiţi că:

ATENŢIE LA TABLETĂ

TESTA

COMBATE şi VINDECĂ
RĂCELI - GRIPĂ
ARŞIŢĂ
JUNGHIURI - NEVRALGII
DURERI DE CAP şi DINŢI
REUMATISME

Feriţi-vă de imitaţiuni şi înlocuire.

Nu uitaţi că tot

GHEMUL ROŞ

Cuza Vodă 58

vinde cel mai eftin

Mătăsuri imprimate neşifonabile
„Normandie" lenaj modern pentru rochii
Etamină pentru rochii toate culorile
Olandină colorată 150 cm. lăţime
Eponjuri, Crepoane, Cretoane
Lingerie Adesgo Milenese Original
Ultima creaţiune *Adesgo 77 Diaphane*
Mănuşi Gant Royal modele noi
Prosoape mari pluşate începând *dela 75 lei bucata*

Dr. Tzaicu
Chirurgie, Gynecologie
Operează dimineaţa
Cons. între orele 3—5 zilnic la Sanatoriul Iaşi, Carol 20

Doctor Emma Stein
fost medic Secundar al Clinicei Dermato-Sifiligrafice
Boli interne de femei
Venerice - Sifilis
Consult. 3—6
Tel. 736 *Căpitan Păun 4*

Dr. S. Streiff
fost asistent al Clinicelor urinare din Viena şi Berlin
Specialist în Boli şi Operaţii Genito-urinare
(Rinichi, Beşică, Prostată, Genitale)
Cistoscopie, Uretroscopie
Cons. 3—8 p. m.
Iaşi, Str. A. Panu 7
(lângă Şcoala Steaua)

Dr. GANCEVICI
consultă
BOLI DE PIEPT
str. Lăpuşneanu No. 19
între orele 1—4 p. m

Neînţelegerile

dela Sindicatul Alimentar

E vorba să se creeze o nouă asociaţiune de comercianţi alimentari

Am relatat conflictul ivit în sânul Sindicatului alimentar din localitate—conflict ce a determinat plecarea unui important număr de membri din Sindicat.

Neînţelegerea între membri a fost creiată în primul rând de unele măsuri arbitrare ale comitetului de direcţie, privind desemnarea delegaţiilor în comitetul „Frontului Negustoresc" — şi nerealizarea programului de lucru, propus prin statut, pentru propăşirea vieţei comerciale ieşene.

După cât aflăm, membri dizidenţi ai Sindicatului printre care câţiva industriaşi şi comercianţi de vază din ramura alimentară, sunt hotărâţi să pue bazele unei noui asociaţiuni comerciale, care să reprezinte real interesele negustoreşti — şi în special a breslei alimentare.

In acest scop au şi avut loc discuţii, şi e probabil că foarte curând noul sindicat alimentar să fie fapt împlinit.

DESS.

Dentist ieşan

cercetat de justiţie

Parchetul cercetează cazul dentistului U. Flitman din localitate, învinuit de practică ilicită.

D. Flitman mai este anchetat şi în legătură cu un titlu de asistent universitar ce l'ar poseda, şi în baza căruia ar fi profesat la o Universitate din străinătate.

DE ÎNCHIRIAT două camere cu antret şi bucătărie apă, canal, cămară rece şi cămară pentru lemne cu lumină electrică în strada Trei Erarhi 2.

Încă 11 bolnavi de exantematic

aduşi la Iaşi

Serviciul Sanitar local, a fost încunoştiinţat că la spitalul „Izolarea" din oraşul nostru au fost internaţi pe ziua de eri 11 bolnavi de tifos exantematic. Aceşti bolnavi nu sunt din Iaşi, ci din comunele înconjurătoare şi din Basarabie: trei bolnavi din Com. Bosia jud. Iaşi, cinci din Dănuţeni Com. Ungheni şi trei din Cetereni-Rezina jud. Lăpuşna.

In una din raziile făcute de Serviciul sanitar în str. Socola, au fost găsiţi chelneri plini de paraziţi în cafeneaua d-lui Leib Schvartz din acea stradă.

Personalul localului a fost trimis la deparazitare, iar localul a fost închis.

Situaţia sanitară a oraşului nostru, după tabloul făcut eri de Serviciul sanitar, este următoarea 23 cazuri de scarlatină, 2 rugeolă, 2 rubeolă, 40 paroditită epid şi 1 singur caz de tifos exantematic ce a rămas din cele trei, declarate în cuprinsul Municipiului nostru.

Janu

A IV-a Jamboree naţională cercetăşească

(Continuare din p. I-a)

viale şi maritimă din România.

Pentru cei interesaţi a întreprinde o călătorie la Istambul pe vapoarele româneşti, atât în timpul Jamboreei cât şi mai târziu, Comandamentul Marei Legiuni va face toate aranjamentele necesare.

Toate excursiunile sunt facultative, pentru care se va stabili o taxă minimă de participare.

Taxa de participare

Taxa de participare pentru întreaga perioadă a Jamboreei, a fost fixată la 80 lei de persoană şi cuprinde: taxa de înregistrare, taxa de asigurare, lemne de foc, pae pentru dosuri de saltele, manualul şi insignele Jamboreei.

Hrana

Pe lângă aprovizionarea pe care o va face Comisariatul Jamboreei în cuprinsul Jamboreei va fi instalată o piaţă unde se vor putea cumpăra cu preţuri foarte reduse, alimente de cea mai bună calitate.

Vor fi deasemenea instalate diferite cantine, lăptării, cofetării, etc.

Manifestaţiuni

Potrivit tradiţiei imprimată de M. S. Regele Carol II-lea, Comandantul Suprem al Cercetăşiei României, şi de data aceasta va avea loc o impresionantă serbare de deschidere a Jamboreei. Se recomandă ca unităţile străine să aducă cât mai multe drapele naţionale şi totemuri cercetăşeşti.

Deasemenea, se vor organiza mari şezători de gală atât de unităţile româneşti cât şi de cele străine. Cele principale vor fi retransmise dacă va fi cu putinţă, prin postul Naţional de Radiodifuziune dela Bod.

Se va organiza o mare expoziţie românească de către principalele unităţi din ţară. Şi câte alte lucruri minunate se vor putea vedea aici!

Cercetaşi, nu perdeţi ocazia!

Părinţi, faceţi sacrificiu şi vă trimiteţi copii acolo unde sufletul îşi capătă odihna, mintea se înseninează, ochii întineresc şi obrajii prind roşeaţa adevăratei sănătăţi. Veţi fi pe drept fericiţi că v'aţi trimis copii la Jamboree.

x Tenul iritat de vânt şi de soare se înfrumuseţează repede şi admirabil întrebuinţând Crema Miraculoasă preparatul Farmaciei Dr. A. Ratianu Iaşi, str. Cuza Vodă 45.

Această minunată cremă albeşte şi catifelează pielea distrugând peţele şi coşurile de pe obraz. Se trimite contra ramburs oriunde s'ar cere.

Citiţi „Opinia"

Nu vă lăsaţi înşelaţi! Cercetaţi ambalajul când cumpăraţi Koprol. Numele Koprol trebue să fie vizibil!

KOPROL

În favoarea deţinuţilor politici

Un comitet de asistenţă a luat fiinţă la Iaşi

Primim următorul apel:

Din bezna închisorilor răzbate până la noi strigătul falnic al deţinuţilor politici. În aproape toate închisorile din ţară deţinuţii politici suportă regimul inchizitorial aplicat de către directorii şi ajutoarele lor. Torturi fizice care duc la înebuniri şi sinucideri (cazurile ing. Manole H. Manole, Mironiuc şi Pomagrin). Degradarea morală prin interzicerea celui mai elementar contact, nu numai cu viaţa de dincolo de zidurile negre ale închisorilor, dar prin posibilitatea de comunicare printre deţinuţii aceleiaşi închisori. Părinţii, rudele, prietenii sunt îndepărtaţi şi ameninţaţi cu arestarea când vin să se intereseze de soarta celor pedepsiţi.

Numai datorită acţiunei întreprinsă la Bucureşti de distinsa intelectuală Ella Negruzzi care a reuşit să răscolească tot ce este conştiinţă cinstit democrată în ţara aceasta, autorităţile s'au sezizat. Domnul inspector Glogi constatând la faţa locului ororile dela Doftana, a dispus destituirea a 6 gardieni. Există legi şi regulamente penitenciare care recunosc un regim de favoare pentru deţinuţi politici. Aceste regulamente sunt călcate de însăşi autorităţile constituită în Stat.

Apelurile repetate ale rudelor şi apărătorilor rămânând fără rezultat, credem că numai printr'o acţiune cetăţenească putem salva sutele de oameni a căror vină este că au luptat pentru ideia de pace, libertate şi o viaţă mai bună pentru poporul român.

Răspundem deci apelului inimos şi umanitar al D-nei avocat Ella Negruzzi, constituindu-ne într'un „comitet de asistenţă al deţinuţilor politici".

Cerem respectarea legilor şi regulamentelor penitenciare în favoarea deţinuţilor politici.

Cerem amnistie largă pentru deţinuţii politici.

Cerem opiniei publice ieşene sprijin material, moral şi juridic în toate împrejurările în care libertăţile cetăţeneşti sunt compromise.

Apelăm la toţi acei care indiferent de părerile lor politice, acceptă acţiunea noastră, să ne dea sprijinul prin adeziunea lor.

Comitetul de asistenţă al deţinuţilor politici
preşed. av. Alf. Herovanu
senator

Adeziunile se primesc pe adresa d-lui avocat A. Herovanu
Str. Sft. Sava No. 3 Iaşi

DESFACEREA tuturor articolelor de **GALANTERIE** LA **MERCERIE**
ŞTEFAN CEL MARE 1
Preţuri derizorii Observaţi preţurile în vitrine

Tot în legătură cu interzicerea jocurilor de noroc

Cazul dela Slănicul Moldovei

D. Rusovici, epitrop la Sf. Spiridon, face toate sforţările pentru a se continua construcţia noului hotel dela Slănicul Moldovei.

Pentru a convinge pe concesionari, care obiectează desfiinţarea jocurilor de noroc, d. Rusovici a găsit un răspuns concludent:

— „Avem o lege care interzice jocurile de noroc; — dar mâine poate să vie o lege, care din nou să permită aceste jocuri".

E foarte posibil. "DAN

Conferinţa d-lui prof. univ. Petre Andrei

„Naţiune şi Religie"

Vineri 8 Mai la orele 8 seara va avea loc în Aula Universităţei conferinţa d-lui prof. universitar Petre Andrei.

Pentru publicul ieşan o conferinţă a d-lui Andrei constituie o unică ocazie de a asculta pe un conferenţiar înzestrat cu un deosebit talent şi care ştie să îmbine spiritul ştiinţific cu stilul atrăgător.

Atât calităţile conferenţiarului cât şi interesul ce-l prezintă subiectul, vor constitui pentru publicul intelectuat al Iaşului o ocazie de a se aduna în număr mare la această conferinţă la care va avea ocazia să asculte pe omul de ştiinţă prof. P. Andrei şi pe vajnicul luptător parlamentar.

Şi cuziştii ţin congrese regionale

pregătind şi o mare demonstraţie în Bucureşti

Partidul „Naţional-Creştin" a hotărât ca, până la toamnă, fiecare organizaţie din ţară să-şi ţie congresul judeţean.

Astfel eri, a avut loc la Bălţi primul congres regional, din seria celor ce vor urma în cuprinsul ţării. Din Iaşi a luat parte o delegaţie în frunte cu d-nii: deputat Gh. Cuza, av. T. Frangulea, av. Dem. Suţu, Alex. Irimescu, preşed. tineretului universitar, av. D. Luca, prof. Dănilă, dr. Lazăr, dr. Romano etc.

După slujba religioasă dela biserică, congresiştii s'au îndreptat spre marginea oraşului, unde a avut loc defilarea. Au vorbit apoi d-nii: Gh. Cuza, preşed. org. din Bălţi, dr. H. Vasiliu-Botoşani, Novijchi-Soroca, av. Prelipceanu-Bacău, av. Titus Frangulea şi av. Suţu-Iaşi.

După întrunire a urmat un banchet.

*

Astfel de manifestaţiuni politice, vor avea loc în tot cursul lunei Mai; întâi la Botoşani, — apoi la Bacău, Roman, Fălticeni, Soroca, Chişinău, Hotin, Suceava etc.

Seria întrunirilor din vechiul regat, se vor încheia la Iaşi, Duminică 12 Iulie a. c. Cu această ocazie, se va serba şi un an dela fuziunea celor două grupări politice: L. A. N. C. cu partidul d-lui Goga.

La acest congres vor participa d-nii: prof. A. C. Cuza, Oct. Goga, Gh. Cuza, etc.

Demonstraţia va avea loc pe terenul din dosul gării.

*

După manifestaţiunile din regat, partidul Naţ.-Creştin intenţionează să ţină o serie de întruniri şi în Ardeal. Iar la urmă, cuziştii vor face o mare demonstraţie în Bucureşti.

VIRGIL GH.

Istoricul minunei din Sărărie

Viaţa unei femei pioase şi apariţia semnelor dumnezeeşti

O nouă minune!..

Nu la Maglavit, cum mulţi ar putea să creadă, ci în liniştitul târg al Iaşului nostru, — în cartierul posac şi burghez din dealul Sărăriei.

*

Cine n'o cunoaşte pe mătuşa Madalena, o femee bătrână, dar încă destul de voinică, în ciuda celor 60 de ani pe care-i are!.. Locueşte într'o căsuţă pitită pe coasta unui dâmboc din dealul Sărăriei.

Când d-na Madalena Şoimaru coboară încet, din deal, spre a se duce la biserică sau în vizită la vr'o prietină, oamenii îi dau binaţe, căci bunătatea ei de suflet şi întreaga-i înfăţişare impun oamenilor respect şi veneraţie.

Mătuşa Madalena e bună şi temătoare de Dumnezeu. Se duce în fiecare zi la biserică şi se roagă mult Domnului, pentru pacea sufletului ei, şi a oamenilor. Ea face parte din „Oastea Domnului". Toată viaţa şi-a închinat-o Celui de Sus.

Uneori, când se'ntorcea dela biserică, se închidea în odaie şi ceasuri întregi îngenunchea în faţa icoanei. Când ieşia din casă, oamenii o priveau cu oarecare teamă; avea o lucire stranie în privire...

*

Şi iată că într'o bună zi, Domnul s'a milostivit de mătuşa Madalena şi i-a arătat un semn în chip de cruce, pe duşumeaua odăiţei.

Era prin luna Ianuarie, în toiul unui ger cumplit. Viscolea puternic.

Mătuşa Madalena venise dela biserică. Abia intrată în casă, văzu pe podea o pată mică albă. Apropiindu-se mai mult, băgă de seamă că pata depe duşumea se măreşte din ce în ce, devine tot mai luminoasă şi în forma unei cruci. Apoi, apăru distinct şi trupul răstignit al Mântuitorului. Mătuşa Madalena căzu în genunchi, se rugă în delung, şi alergă apoi speriată la o vecină, să-i povestească minunea.

*

Deatunci, mătuşa Madalena n'a mai eşit decât foarte rar din casă. Vecinii care auziseră de ivirea semnelor Dumnezeeşti, au venit să se închine cu smerenie la locu minunei.

Gardianul Dumitru Moraru a raportat poliţiei că în casa d-nei Madalena Şoimaru se petrec lucruri miraculoase. Lumea a dat buzna, curioasă să vadă semnele divine.

*

Cu greu am putut pătrunde în casă cu pricina. Mă aflam într'o odăiţă scundă, slab luminată de o ferestruică prin care abia pătrundeau razele soarelui.

Doar câte-va candele aruncau o umbră galbenă pe pereţi, unde atârnau icoane şi poze cu chipul Mântuitorului.

Pe duşumea se puteau distinge 3 cruci—una mai mare şi două mai mici. Podeaua e veche. Dungile care formează semnul crucii, sunt luminoase, ca de podea bine frecată.

Într'un colţ, mătuşa Madalena povesteşte unui călugăr, cum s'a întâmplat minunea. Mai sunt de faţă câte-va persoane care ascultă cu atenţie. Aceştia par nedumeriţi, în vreme ce monahul,— călugărul Nicodim Enescu de la Schitul Hadâmbului,—ridică ochii spre cer şi face semnul crucii.

*

Rămăsesem singur cu mătuşa Madalena. Părea speriată. Apoi, începu să-mi vorbească repede:

— „Uite aici. Sunt semnele Domnului. S'au ivit de când am început să mă rog pentru încetarea războiului. Vezi crucea asta mică? Eri nu era. A apărut abia azi dimineaţă".

Mă aplecai jos şi am studiat în deaproape dungile luminoase în formă de cruce.

Mătuşa Madalena îmi aruncă o privire bănuitoare...

*

— „Nu-i lucru curat", — spuse un cetăţean din mulţimea adunată.

— „Mare e puterea ta, Doamne!" — rosti cu smerenie o femee, depărtându-se cu oarecare teamă...

Petre Mircea

Comedia dramatică
„ONOAREA"
la Teatrul Naţional

Cunoscuţii societari ai scenii noastre, d-nii *Aurel Ghiţescu* şi *Const. Ramadan* pregătesc 3 spectacole excepţionale cu „Onoarea" de Suderman.

Ambii protagonişti au realizări de marcă în această comedie dramatică, care a făcut epocă pe marile scene din apus.

Biletele s'au pus în vânzare la „Braşcu".

Lucrări edilitare

Prelungirea străzii Negruzzi - Şi o vespasiană

D. primar O. Racoviţă, a lucrat eri cu d-nii ing. Petrov şi Antistescu, în legătură cu terminarea lucrărilor prelungirei Negruzzi, care va lega str. Lozonschi cu Săulescu.

S'a decis ca pe locul unde a fost imobilul Hart (str. Ştefan cel Mare) să se amenajeze un depozit de benzină al soc. „Distribuţia", care se oferă în schimb să construească o vespasiană subterană, în genul celei existente în Piaţa Unirei, dar ceva mai mare.

Noua arteră fiind delimitată, s'a şi început pavarea ei.

Soc. „Distribuţia" va porni peste câteva zile la construirea vespasianei, astfel că în cel mai scurt timp, planul primarului va fi realizat.

Întristata familie aduce la cunoştinţa rudelor şi prietenilor că Sâmbătă 9 Mai ora 11 a. m. va avea loc la Cimitirul Eternitatea parastasul de 40 zile de la încetarea din viaţă a neuitatului ei

CONST. BOTEZ
fost inspector general secundar

x *La Clubul Naţ.-ţărănist* din sectorul Mitropolie de sub conducerea d-lui Gh. Colcea, a avut loc aseară o populată şedinţă la care s'a hotărât convocarea unei mari adunări politice de protest împotriva sporirei cotelor la Asigurările Sociale. La această adunare, care va fi convocată pe ziua de 17 Mai, vor fi invitaţi şi meseriaşi neînregimentaţi în organizaţii politice.

Farmecul primăverii înflorite, în care sufletul trăieşte mai intens pătrunde lumea întreagă. În mijlocul idilelor de primăvară câtă fericire ar aduce un câştig al LOTERIEI DE STAT.
Deaceea, tineri sau bătrâni, pentru bucuriile de astăzi, pentru cele de mâine, pentru aducerile aminte,
IEŞITI ÎN CALEA NOROCULUI.

LUAŢI LOZUL LA LOTERIE, DIN VREME.

LA 15 MAI
se trage clasa a treia.

LOTERIA DE STAT

Informaţii

x Parchetul a trimis în judecată pentru calomnie pe d. M. Groper Dentist din str. Sft. Lazăr,—reclamat de d-na Beti Rabinovici din str. Darabani.

x Curtea de apel a dat un nou termen în procesul de abuz de încredere al industriaşului Tobias Lindhartd din Nicolina.

x PROCESUL LITERAR—*„Moartea fratelui meu"* romanul d-lui G. M. Vlădescu, se va desbate în sala Camerei de Comerţ în ziua de 17 Mai a. c. ora 4 p. m. Procesul va fi prezidat de Dl. senator Alphonse Herovanu preşedintele Uniunei funcţionarilor, fiind secondat de D-na av. Cecilia Reiter, av. B. Ghelpner, av. C. Gh. Vieru, Carol Drimer etc.

După proces va urma un bogat divertisment artistic. Procesul este organizat de „Uniunea Generală a funcţionarilor particulari".

x Dl. Dr. L. BALLIF s'a mutat în str. Sărărie No. 100 şi consultă zilnic între orele 5—7 p. m. pentru boli nervoase şi endocrine.

PERDUT certificatul No. 5224 din 1 Noembrie 1935 eliberat de Ministerul Apărării Naţionale, Direcţia Liceelor Militar doveditor că pentru ultimii trei ani cât am servit ca profesor definitiv la Liceul Militar din Iaşi, mi s'a urcat salarul cu încă 2 puncte la gradaţie.

Ioan Constantinescu

POHOD NA SIBIR
cântat în marele film sovietic
Muzicantul din Petersburg
face senzaţi AZI LA ROXY

Biroul Technic
Nagler & Weiss
Iaşi Str. Păcurari 3 Telefon 181
Complect asortat cu materiale şi accesorii pentru instalaţiuni electrice şi sanitare.—Vinde cu preţuri excepţional de reduse. Execută instalaţii de apă şi canal. Oferte la cerere.

Răsaduri de petunia, Astere, Begonii Bujori, Garofe, Sabaut, Cane la ghivece, Salvii înflorite, petunie duble, pendule p. balcoane, precum şi trandafiri înalţi şi pitici, cu preţuri reduse se găsesc la Florăria cu grădină proprie
DOMNIŢA RUXANDA
Str. Lăpuşneanu

S'a deschis
„Arta Modernă"
Expoziţia de perdele, cuverturi; lucru de mână cu ultimele noutăţi în
Str. Lăpuşneanu 43
vis-a-vis de Hotel Palace (lângă mag. Moscu)

CINEMA SIDOLI Astăzi
reprezintă fantastic-realizare muzicală cu
Benyamino Gigli şi Magda Schneider
— în —
Nu mă uita
Al doilea film
Uragan în China
O realizare plină de aventuri cu PAT O'BRIEN

AZI la ROXY triumful cinematografiei sovietice
MUZICANTUL DIN PETERSBURG
Al doilea film
Rendez-vous la Viena
Miky Maus şi Pathe Nathan completează programul

AZI LA Cinema PHOENIX
cu 8, 10 şi 15 lei
Profesiunea d-nei Cawer
Un film realizat după o piesă a lui Bernhard Shaw
cu FAY WRAY şi GENE RAYMOND
Al doilea film
Vulturul din California
O realizare sportivă cu Richard CRONWELL

ULTIMA ORĂ

Criza liberală
Primul-ministru nu participă
la şedinţa delegaţiei permanente

Bucureşti 7.—Delegaţia permanentă liberală se întruneşte astă seară la orele 6, la locuinţa d-lui Dinu Brătianu.

D. Gh. Tătărescu a primit ieri pe d. Bebe Brătianu, secretarul general al partidului liberal, cu care a discutat unele chestiuni în legătură cu şedinţa de astăzi.

Primul ministru nu va participa însă la delegaţia permanentă şi a părăsit aseară Capitala, plecând în mod demonsrativ la Poiana-Gorj.

Astăzi la aceiaşi oră cu şedinţa delegaţiei permanente, va avea loc şi o consfătuire a membrilor grupului H. Se va discuta chestiunea datei congresului.

*

Luni va avea loc consfătuirea anunţată cu şefii organizaţiilor liberale.

Se afirmă că, cu acest prilej se va cere d-lui Dinu Brătianu să convoace congresul general al partidului înainte de a pleca în străinătate.

D. Dinu Brătianu nu mai acceptă însă convocarea congresului în Iunie. Şeful partidului consideră congresul ca o manifestare deosebită care trebue pregătită în timp suficient, aşa că nu poate avea loc înainte de toamnă.

Impresia generală e că d. Dinu Brătianu nu înţelege de loc să cedeze.

D. Tătărescu în căutarea unei atitudini
faţă de acţiunea d-lui Dinu Brătianu

Oficiosul d-lui Dinu Brătianu anunţă că d. Tătărescu reacţionează faţă de convocarea delegaţiei permanente.

D-sa a avut o consfătuire cu d-nii Inculeţ şi Valer Pop. La început s'a ventilat ideia convocărei pentru astăzi a tuturor parlamentarilor.

In felul acesta cercurile din jurul primului ministru credeau că se va putea contracara importanţa discuţiilor din delegaţia permanentă. Ideia era a d-lui Inculeţ, dar a fost abandonată. Aseară, după audienţa d-lui Tătărescu la Suveran, primul ministru a avut o nouă consfătuire cu principalii săi colaboratori din guvern.

„Se pare că, înainte de a lua o hotărâre definitivă, amicii d-lui Tătărăscu vor încerca o nouă intervenţie pe lângă d. Dinu Brătianu, pentru a obţine cel puţin promisiunea că, în delegaţia permanentă, nu va fi criticată politica guvernului.

Ziua de azi va fi hotărâtoare, în ce priveşte atitudinea grupului Tătărăscu faţă de conducerea partidului liberal", încheie oficiosul d-lui Dinu Brătianu.

Bestiala ispravă
a unor necunoscuţi, cari batjocoresc o bătrână
Victima a încetat din viaţă

In comuna Cornesti, din judeţul nostru, s'a produs un bestial atac asupra bătrânei Smaranda Săncianu în etate de 80 ani.

Atentatorii au pătruns noaptea la bătrână şi după ce au abuzat de nenumărate ori de dânsa, au dispărut.

Împrejurări ce urmează a fi stabilite, bătrâna a succombat. A fost arestat individul Mitrofan Rusu din Cornesti, care se pare că n'ar fi străin de cele petrecute.

Cercetările continuă. V.

Cea mai mare economie veţi face purtând ciorapii de mătasă
G.B.L. şi Bali
Rezistenţă garantată.

Ştiri poliţieneşti
Ce se poate întîmpla
când pui ventuze soţiei

Pe când d. I. Blugarian din str. Sălcilor 2 punea ventuze soţiei sale, i-a turnat din greşală pe corp, conţinutul unei sticle cu spirt denaturat.

Spirtul a luat foc dela o lumânare aprinsă pe care d. Blugarian o ţinea în mână.

D-na Blugarian s'a ales cu grave arsuri pe corp. Cu „Salvarea" ea a fost transportată la spitalul Sf. Spiridon.

*

FURTURI. — D-l I. Babaç din str. Broşteni 1, a reclamat poliţiei că indivizi necunoscuţi s'au introdus astă-noapte în locuinţa d-sale furând obiecte de valoare şi lingerie.

— Tot astă-noapte s'au comis furturi îndrăzneţe la d-nii H. Gheorghe din str. Râşcanu 21, D. Munteanu din str. Crucii 12 şi R. Blumenfeld din str. Dreaptă 2.

Se cercetează.

Doamnele cu gust fin găsesc
Poşete şi mănuşi de piele
GANT ROYAL
cu adevărat frumoase numai la magazinul
„LA GHEM"
STR. ŞTEFAN CEL MARE 2 (lângă Fraţii Hirschensohn)
Preţuri foarte convenabile

Greva generală a studenţilor

Bucureşti 7.— Astăzi dimineaţă începe greva generală a studenţilor.

Aseară la întrunirea studenţească din sala Gutenberg, au participat şi d-nii prof. Simion Mehedinţi şi dr. Gerota.

D-nii Tanase şi Cotigă au arătat că studenţii trebue să se solidarizeze cu cei arestaţi a Tg. Mureş.

D. dr. Gerota a declarat că îmbrăţişează în totul această acţiune şi va da tot concursul pentru reuşita ei.

In legătură cu greva, s'a dat ieri următorul comunicat:

Ministerul de interne a propus tuturor autorităţilor universitare din ţară, concursul necesar şi compatibil cu autonomia universitară ca ordinea înlăuntrul universităţilor să poată fi menţinută în cursurile din zilele de 7, 8 şi 9 Mai să fie ţinute în liniş.e.

Regele în mijlocul poporului
Suveranul se fotografiază alături de o ţărancă

Bucureşti 7.— Regele a vizitat ieri şantierul „Lunei Bucureştilor". Suveranul a stat de vorbă cu o ţărancă din jud. Arad, şi s'a fotografiat cot la cot cu dânsa.

Suveranul a primit apoi pe săteanul Neculai Ceară, care a venit 200 km. pe jos dela Abrud, să se plângă de un proces al său pentru o bucată de pământ.

Regele a intervenit la Ministerul Justiţiei în favoarea săteanului.

O pereche originală la Tighina

Tighina 7. — La catedrala Petru şi Pavel din localitate s'a oficiat o cununie originală la care a asistat un public imens. Această din cauză că mirele e de 80 ani, iar mireasa numai de 25 ani.

x „Chino-vinul „Dr. Ratianu cu China, Kola, Guarana, Gentană şi Glicerofosfat de Calciu întăreşte organismul, dându-i vigoare. Se recomandă cu mare succes convalescenţilor, şi anemicilor, mărindu-le pofta de mâncare. Depozit. Farmacia Dr. Ratianu Cuza Voda 48.

Se discută formula succesiunii
Guvern de alegeri, sau guvern de partid?
Audienţa de ieri a d-lui Vaida

Bucureşti 7—Ziarul „Dimineaţa" apărut astăzi în Capitală, anunţă că în lumea politică se vântură diferite formule pentru guvernul de mâine.

Naţional-ţărăniştii nu acceptă decât un guvern al partidului naţional-ţărănesc conform cu practicile constituţionale.

D. Iunian vede viitorul guvern ieşit numai din alegeri libere, care să fie un guvern de concentrare democratică; nu un guvern de partid, ci un guvern la care să participe toate forţele demoratice ale ţării.

Numai un astfel de guvern ar putea să reziste atacurilor fasciste.

*

De altă parte, ieri la Bălţi, d. Octavian Goga s'a pronunţat pentru un guvern de alegeri format din militari şau magistraţi.

*

Ieri după amiază d. Vaida Voevod a fost primit în audienţă de Rege.

Audienţa a durat dela orele 3.30 până la 5.45

D. Vaida a avut apoi o consfătuire cu fruntaşii „frontului românesc" la locuinţa d-lui Costică Angelescu.

D. Vaida mai rămâne în Capitală câteva zile. D-sa va participa la serbarea de 10 Mai, la care a primit invitaţie.

Ministrul francez de externe
serios bolnav

Bucureşti 7 — Starea sănătăţii d-lui Flandin, ministru de externe, s'a agravat deoarece rana dela braţul drept, provocată într'un accident anul trecut, va necesita o intervenţie chirurgicală.

Accident mortal
al unui profesor

Ploeşti 7. — Un groaznic accident de automobil s'a întîmplat ieri la Ploeşti.

O maşină l-a surprins pe profesorul pensionar Vasile T. Niculescu dela liceul Sf. Petru şi Pavel din Ploeşti.

Bătranul profesor a fost ucis.

DECES

Bucureşti 7.—Ieri a încetat din viaţă vechiul editor H. Steinberg.

El a editat opere ale regretatului poete Carmen Sylva.

x DR. BRENER specialist mamos, boli de femei. Cons. 2—6 d. a. Str. Banu.

In Franţa se va constitui un guvern
sub preşedinţia d-lui Leon Blum?

Paris 7. — D. Paul Faure, secretarul general al partidului socialist, a declarat că partidul socialist va forma guvernul împreună cu celelalte partide din „frontul popular".

La 1 Iunie când cabinetul Sarraut va demisiona, se va alcătui un guvern al frontului popular, pentru care se dă următoarea formaţie:

Leon Blum, preşedinte de consiliu

Daladier, vice-preşedinte

Herriot sau *Paul Boncour*, la externe

Vincent Auriol, în

Monnet, agricultura.

*

La Cameră a avut loc ieri o consfătuire a grupărilor de stânga.

Întrucât d. Fernand Bouisson, fostul preşedinte al Camerei a trecut în frontul naţional, cele mai multe şanse pentru locul de preşedinte, le are d. Herriot.

In acest caz d. Paul Boncour este sigur viitor ministru de externe.

Informaţiuni

x Consiliul de război a condamnat în şedinţa de azi dim. pe funcţionarul Schubert de la fabrica „Ildex" din Cernăuţi la 2 ani închisoare şi 10.000 lei amendă, pentru lese-majestate.

x Un grup de eleve ale şcoliei „Steaua", au refuzat azi dimineaţă să intre în clasă, declarând grevă. In urma intervenţiei direcţiunii, incidentul s'a aplanat, elevele reintrând la cursuri.

x La adunarea profesională a preoţilor şi învăţătorilor, organizată de partidul naţ-ţărănesc în sala „Transilvania" din Bucureşti, s'a remarcat lipsa d-lui prof. P. Andrei

Unele ziare din Capitală comentează acest fapt, arătând că fostul subsecretar de stat la instrucţie ar fi nemulţumit de unele chestiuni, — şi de aceia n'a participat.

D. prof. P. Andrei ne arată însă că d-sa n'a luat parte la această adunare, fiind că n'a fost informat la timp. De asemenea, a-sa desminte tot ce s'a publicat în legătură cu această absenţă.

x Unele cercuri afirmă că d. Emil Sergiile, directorul Teatrului Naţional, va demisiona din această demnitate, urmând a ocupa un post în una din Legaţiile noastre din Europa.

Aranjamentul, — se spune — ar fi făcut de ministrul Victor Iamandi în recenta întrevedere avută cu cu d. ministru de externe N. Titulescu.

La conducerea teatrului ar succeda d. Ion Popovici care pleacă dela Primărie.

x Comisia specială sub preşedinţia d-lui primar Racoviţă, în şedinţa de ieri seara, a reţinut 3afaşe pentru „Luna Iaşilor" din totalul de 8 trimis Primăriei.

S'au oprit probele d-lor Popa, Georgescu şi Toma.

Cel mai ingenios şi mai technic executat este al tânărului Toma, funcţ la Socec

x Astă-seară d. primar Racoviţă pleacă la Bucureşti pentru a pune la punct unele chestiuni urgente privind „Luna Iaşilor".

Un institut Rockefeller la Iaşi
Vizita unor savanţi străini

Azi dimineaţă au sosit la Iaşi directorii institutului Rockefeller din New York şi Paris, Savanţii străini au fost întâmpinaţi în gara locală de către d-nii prof. dr. Ciucă Petruş-Niculescu, Bali, N. Cădere medicul şef al oraşului şi prof. Tudoran.

Scopul acestei vizite este înfiinţarea unui institut Rockefeller la Iaşi.

x In faţa Consiliului de Război al Corpului 4 Armată, au depus jurământul domnii maior Groholschi în calitate de comisar regal şi cpt. Vasiliu Mihai ca substitut de raportor.

Solemnitatea a fost încheiată cu o scurtă cuvântare a d-lui colonel Munteanu, care urează spor la muncă ofiţerilor, în noua lor atribuţie.

x Bugetul Municipiului Iaşi a fost definitiv întocmit şi însumează suma de 66.501.437 lei. Comisia financiară a Primăriei l'a aprobat, iar astăzi bugetul va fi trimis spre consultare membrilor consiliului municipal.

Săptămâna viitoare consiliul va fi chemat în şedinţă să discute bugetul şi să-l voteze.

Mulţumire publică

Subsemnatul Costică Cotai, preşedintele organizaţiei Apărării Naţionale Creştine din satul Oţeleni jud. Fălcu, aduc mulţumirile mele sufleteşti Epitropiei Spitalului Evreesc din Iaşi, aparte D-lui Căpitan Dr. Voscoboinic medicul Spitalului Evreesc pentru munca depusă, nefăcând nici o deosebire de rasă de a salva pe nepotul meu Costică de la o operaţie gravă (peroneită).

Dumnezeu să-i dea sănătate şi viaţă lungă împreună cu familia D-sale.

Costică Cotai, Preşedinte L. A. N. C. Oţeleni (Fălcu

dalin suprimă durerile

DOCTORUL
OVIDIU CORDESCU
consultă şi operează de:
Nas, gât şi urechi
dela orele 4—7 p. m.
Str. I. G. Duca (Muzelor) 32

Abisinia italiană!
Se pregăteşte o cooperare italo-engleză

Roma 7.—Începând de ieri nu se mai publică nici un comunicat asupra operaţiilor militare din Abisinia.

Misiunea armatei are acum numai un caracter poliţienesc.

Se aşteaptă ca trupele generalului Grazziani să intre dintr'un moment într'altul în Djidjica şi Harar.

Armata oraşului Nasibu a părăsit frontul de luptă.

*

Londra 7.—D. Pirelli, preşedintele Institutului italian pentru afacerile străine, a declarat că Italia este gata să coopereze cu Marea Britanie, ca mare putere colonială.

D. Pirelli a venit anume dela Roma spre a sublinia necesitatea restabilirii unor bune relaţii anglo-italiene.

AUR dinţi coroane lei 140 gr
AUR 18 K. „ 118 „
Cântărim la farmacie.
Atenţiune. La No. 82 Brătianu 82 Leon G. vis-a-vis str. Mărzescu

DOCTOR
ADRIAN ŞTEFĂNESCU
MEDIC DE SPITAL
Boli interne şi nervoase
Consult. 4—6 p. m.
Str. I. G. Duca Nr. 16
(fostă Muzelor)

ORA 12
Se pregăteşte un guvern Mironescu-Vaida?

Bucureşti 7.— După audienţa la Suveran, d. Vaida a avut o întrevedere cu d. Mironescu, fost prim-ministru.

Se afirmă că s'ar fi stabilit un acord între cei doi fruntaşi politici, în urma căruia d. Vaida ar forma baza de guvernare a unui cabinet Mironescu.

Zi decisivă pentru soarta guvernului

Bucureşti 7 — Ziua de astăzi e socotită ca o zi decisivă pentru soarta guvernului.

Un puternic grup parlamentar a întocmit o moţiune, prin care se declară alături de d. Tătărescu şi cer convocarea cât mai grabnică a congresului partidului.

Se aşteaptă cu interes şi rezultatul consfătuirei delegaţiei permanente a partidului, care are loc astăzi acasă la d. Dinu Brăteanu.

Cercurile guvernamentale afirmă că, în cazul când nu se va stabili un acord între primul ministru şi şeful partidului, **d. Tătărescu îşi va depune mandatul.**

*

D. dr. Angelescu a făcut declaraţii gazetarilor, în legătură cu frământările din partid.

D-sa şi-a formulat credinţa că în cele din urmă, lucrurile se vor linişti şi tăria partidului liberal va învinge şi de data aceasta.

Consfătuire naţ.-ţărănistă

Bucureşti 7.—Azi dimineaţă a avut loc o consfătuire a d-lor Mihalache, Madgearu, Armand Călinescu şi alţi fruntaşi naţ.-ţărănişti.

S'a discutat organizarea demonstraţiei de la 31 Mai, hotărându-se ca această manifestaţie să aibă loc, chiar dacă guvernul nu o va autoriza.

Greva studenţească

Bucureşti 7.— Greva studenţilor a început azi dimineaţă, la toate facultăţile.

Studenţii grevişti s'au întrunit la facultatea de medicină şi la Academia comercială.

Totuşi o parte din studenţii democraţi au intrat la cursuri

Ordinea e menţinută de poliţie şi jandarmi, deoarece studenţii grevişti n'au părăsit facultăţile.

S'au înregistrat mici busculade.

Cazul A. Hefter

Bucureşti 7.— Instrucţia atentatului asupra d-lui Alfred Hefter, directorul ziarului „Le Moment" continuă.

Deocamdată a fost trimis în judecată Ocolului I d. Hefter, pentru că a lovit pe studentul Nistor Gavril.

Atentatorul continuă a fi anchetat.

VESTITA DESFACERE de VINURI
Gorgos şi Calmanovici
din str. Arcu
S'A MUTAT
în aceiaşi stradă vis-a-vis
(intrarea prin curte)
Continuă a vinde vinurile cele mai bune cu preţurile cele mai eftine

ANUL XXXII No. 8724

ABONAMENTE

Lei 350 . . . . pe un an
» 180 . . . . » 6 luni
» 90 . . . . » 3 »
» 1000 . . Instituții publice

ATELIERELE TIPOGRAFICE
IAȘI. — STR. LĂPUȘNEANU 37

Telefoane { Redacția 391 / Administrația 294 / Serviciul de noapte 367

1 LEU

OPINIA

Ziar popular cotidian

SAMBATA 9 MAI 19..

Premii Graurie
SERIA 65-a **Bon No. 58**
IE DOADE CARUL?

Note

Bezna de la mahalale

Un bec electric la o stradă întreagă și străzi fără nici un bec

Când, din întâmplare, citești bilanțul Societății comunale de electricitate, ți se umple sufletul de ...lumină, văzând ce bine merge, ce salarii plătește funcționarilor, ce dividende oferă acționarilor și mai ales ce tantieme acordă consilierilor.

Foarte frumos din partea conducătorilor uzinei locale, că pot conduce o instituție pe drumul belșugului și al progresului.

Dar să ne fie iertat, dacă vom socoti că ar fi și mai frumos ca, pe măsură ce societatea prosperează, conducătorii ei să se gândească și la biet cetățeni, cari nu locuesc chiar în cele 4—5 artere principale, ci puțin mai la margine.

Și dacă dividentele cresc iar prețul la curent și tramvai rămâne același, să se înmulțească măcar numărul becurilor de pe străzi; să nu mai fii silit ca, la câteva sute de pași din Piața-Unirei, să dai cu nasul în garduri și să te orientezi după mușchiul de pe copaci.

Eu am văzut destule cartiere din Iași plutind în beznă întocmai ca un nenorocit de cătun, unde nu este opaiț decât la preot și la cârciumă.

Nu voi da ca exemplu vreo mahala prea îndepărtată, fiindcă poate mi s'ar obiecta că e prea la „periferie".

Rog numai pe vreun domn de la uzină să se abată, la vreme de noapte fără lună, pe vreuna din străzile ce pornesc din Sărărie spre Țicău.

Să-și propue o țintă, — și dacă o ajunge acolo (fără busolă), îi oferim un premiu.

Eu am avut odată nevoe să trec pe străzile Cerchez, Păcii, și Occident pentru a ieși în Albineț.

În str. Cerchez am găsit un singur bec, care de-abea se lumina pe el singur. De la el în vale, am pornit cum o da Dumnezeu. Mi-am făcut cruce și am început să pipăi gardurile, până când am nimerit în curtea unui cetățean.

Au sărit câinii și a ieșit gospodarul de m'a scos iar la stradă, privindu-mă totuș bănuitor la lumina unei lămpi pe care o aduseșe.

Am ajuns în fine în str. Păcii după ce în prealabil m'am cățărat într'un gard de sârmă ghimpată, de parcă ași fi fost trimis în recunoaștere la inamic.

Pe această stradă, cât am mers, n'am avut onoarea să întâlnesc în cale nici un bec. Stâlpi însă erau destui, la distanța cuvenită.

Am colit pe Occident și am parcurs întreaga stradelă, fără să văd însă nici un fel de punct luminos.

Numai eu știu, cum am ajuns în Albineț. Un cârciumar m'a informat că pe unde am venit e rai, față de ceia ce-i mai la vale.

Mai rău nu știu cum ar putea să fie.

Nu mai pomenesc despre cazurile când se topește o siguranță undeva și stau cartiere întregi în întuneric. Și asta nu o noapte ci două, trei la rând, fără să intervie nimeni.

Doar luna dacă se îndură să se iveaască, conducând pe cetățeni spre casă.

Am dat un mic exemplu, ales la întâmplare. Sperăm că se vor lua unele măsuri, mai ales că este cu putință.

S'au mai ridicat unele glasuri la adunarea din Aprilie, a societății, dar atunci n'a fost timp de așa ceva.

Acum însă cred că s'ar putea găsi.

AUREL LEON

Cetiți în pag. IV-a
ULTIMA ORA

Discutia politică a zilei

Guvern de alegeri, sau guvern de partid?

Se desemnează posibilitatea unei schimbări de guvern. Iar în privința succesiunii, lumea noastră politică discută alternativa: guvern de alegeri, sau guvern de partid?

Moștenitorul cel mai indicat — partidul național-țărănesc — combate ideia unui guvern de alegeri, argumentând cam în felul următor:

„Succesiunea revine de drept național-țărăniștilor, ca partid indicat de corpul electoral. De ce să se facă acuma guvern de alegeri, când vreme nu s'a făcut atunci când au fost chemați la guvern liberalii, sau altă dată averescanii, sau „tehnicienii"?

In spiritul vechei noastre oligarhii, argumentarea ar fi bună. Insă ar fi de dorit (și partidul țărănesc a promis) să se democratizeze viața publică și să realizăm un adevărat regim parlamentar.

Parlamentarism serios, nu-i posibil cu vechiul sistem al guvernelor de partid, care-și „aranjează" parlamente de mameluci. Nu-i posibil cu presiunea administrativă prin care se obțin pentru guvern 40 la sută din voturi, transpuse apoi în 80 la sută din mandate, prin sistemul reacționar al „primei majoritare",

Cât despre promisiunea că un guvern de partid ar putea face alegeri libere, — ea nu corespunde seriozității.

Nu pot exista alegeri libere și reale decât sub un guvern și o administrație cu desăvârșire lipsite de interes electoral. *Deci, un guvern neutru, special pentru alegeri,* care să lase locul unui alt guvern al cătuit pe baze strict parlamentare.

Se mai obiectează:

— „Astăzi, un guvern de alegeri ar face alegeri *împotriva* partidului național-țărănesc".

Se înțelege că nu trebuește un astfel de guvern politicianist. Noi propunem unul absolut neutru, fără nici un fel de legătură cu partidele. Depildă, un guvern de magistrați. Și totodată, pe timpul alegerilor, să se dea deasemenea magistraților delegația de prefecți județeni.

Apoi, votul popular să decidă, în deplină libertate.

Insă ne temem că nu se va proceda așa, — ci va dăinui vechiul nostru oligarhism politic!

X.

IDEI ȘI FAPTE

Inscripții, pe un bilet de tren

Cerând deunăzi casierului gării X. un bilet pentru Bălți, acesta a sacrificat un minut din timpul său prețios spre a ne explica că e mai convenabil să ne dăm jos la Pământeni: suntem imediat în centru și economisim totodată câțiva lei la bilet.

Comportarea casierului în chestie ne-a impresionat adânc. Domnii casieri dela stațiile C. F. R.-ului nu prea obișnuiesc să lege discuții cu pasagerii.

Știind că domnul casier trebuie să vânză o groază de bilete într'un timp record, bieții călători rar riscă o întrebare; chiar dacă sunt nedumeriți.

Ce l'a determinat așa dar pe casierul nostru să fie așa de amabil cu o persoană necunoscută, față de care n'a putut avea nicio obligație? Evident că extrema sa conștiinciozitate în îndeplinirea unei misiuni pline de răspunderi.

— „Cetățeanul acesta modest — și-a zis dânsul — nu cunoaște defel orașul spre care mână Dumnezeu știe ce necazuri. Și tot numai Dumnezeu știe cu ce greutăți a trebuit să lupte spre a-și permite luxul unui voiaj costisitor. Ori, eu mă aflu aici tocmai fiindcă cetățeanul acesta voiajează. Dacă el ar sta acasă, statul n'ar avea cu ce să-mi plătească leafa. Prin urmare, obligația mea este să mă port frumos cu el, să fiu îndatoritor, să-i dau toate lămuririle necesare".

...Ce bine ar fi dacă toți ceferiștii și în general toți funcționarii ar gândi și ar proceda la fel!

Casierul nostru ar merita să-l se cunoască numele. Dacă ne ferim totuși să-i dăm numele în vileag, e fiindcă ne gândim că superiorii săi ar putea da o interpretare greșită gestului civilizat, imputându-i-se că a păgubit administrația C.F.R.-ului cu șase sau opt lei.

I. L. BASARABEANU

Din toată lumea

Tembelism

Am pus ieri la îndoială știrea dată de un confrate, cum că palatul pe care-l ridică Soc. de telefoane, pe str. Lăpușneanu, va avea parter și un simplu etaj.

Aflăm că, din nefericire, știrea este adevărată. Primăria a admis să se construiască o biată căsuță, în locul unui palat.

Asemenea dezinteresare în ce privește aspectul Iașului, e într'adevăr scandaloasă. Cu atât mai scandaloasă cu cât se pierde un rar prilej de a hărăzi acestui nefericit oraș, o clădire impozantă.

Ad-ția municipală își asumă o grea răspundere morală. Desigur că, la momentul potrivit, publicul ieșan va ști să-și manifeste decepția și revolta sufletească.

Mai e însă timp să se revie asupra acestei greșeli. D. Racoviță are cuvântul.

Maestrul Enescu

Maestrul George Enescu va dirija o serie de concerte ale soc. „Philarmonice-Symphony" din New York, alături de cei mai mari dirijori ai lumii. Se vor cânta și câteva din operile sale.

In legătură cu acest eveniment, întreaga presă americană publică articole elogioase cu privire la personalitatea marelui muzician român.

Pagin sm

Într'o câmpie din apropierea localității Oroshaza (Ungaria), locuitorii oficiază un curios rit păgân, încrustând cu cuțitul, obrajii noului născut.

Acest sângeros botez, e o rămășiță din vechiul cult barbar al lui Hadur, zeul războiul, la care se închinau Hunii lui Attila.

Locuitorii mai păstrează și alte obiceiuri păgâne din vremea Hunilor, duc o viață nomadă și consumă carne crudă.

In planeta Marte

Unii învățători cred că planeta Marte ar fi locuită. Alții, dimpotrivă, susțin că e o planetă moartă, în care nu trăește absolut nici-o vietate.

Câți-va savanți ruși și-au pus în gând s'o exploreze cu ajutorul unei rachete care urmează a fi construită în laboratoare speciale.

Savanții cred că până în anul viitor racheta va fi gata.

Familie matusalemică

In orășelul Fareham din Anglia, trăește o familie cu numele de Slaten, compusă din zece frați și surori.

Cel mai „tânăr" din familie are vrâsta de 70 de ani.

Totalizându-se anii tuturor acestor frați și surori, ei numără împreună 817 ani și 10 luni.

Doamna în pantaloni

Doamna Gwendolin Morrison, o femee tânără și frumoasă, s'a prezentat Tribunalului din Yrek (California) cerând să fie divorsată de bărbatul ei.

Ea a venit îmbrăcată în costum bărbătesc.

— „Unde e d-na Morrison?" — întrebă judecătorul, un om de modă veche.

Avocatul arătă spre tânăra femee. Magistratul o privi de sus până jos și nu se putea dumeri dacă are în fața sa o femee în toate mințile sau un băețandru de școală.

Judecătorul nici nu voi să stea de vorbă cu d-na Morrison, susținând că are în fața sa un bărbat și nu o femee.

După ce a venit îmbracată într'o rochie foarte drăguță, judecătorul i-a admis cererea de divorț.

„Săptămâna Cărții" la Iași

9 — 16 MAI

Programul festivităților

Comitetul de acțiune pentru pregătirea „săptămânii cărții" la Iași a stabilit următorul program care se va desfășura în orașul nostru în intervalul 9-16 Mai.

Sâmbătă 9 Mai ora 11 dim. ziua inaugurală a „săptămânii cărței" va avea loc la Mitropolie și Templul Neuschotz câte un parastas pentru scriitorii moldoveni decedați. Vor participa reprezentanți ai autorităților militare și civile, scriitorii cu toată intelectualitatea Iașului. După oficierea serviciului Divin, la Mitropolie, vor rosti cuvântări: pr. C. Nonea, din partea Bisericii și și d. prof. Gh. Ghibănescu din partea scriitorilor și publiciștilor.

La Templul Neuschotz vor rosti cuvântări: d. Ilie Mendelsohn, președintele Comunității Israelite și d. B. Causanschi din partea Sindicatului ziariștilor profesioniști.

La ora 12 jum. va avea loc inaugurarea „Expoziției Cărții" la standul oficial din fața scuarului „Trianon" (str. Lăpușneanu), prin participarea în corpore a tuturor celor ce au luat parte la Thedeum-uri.

Marți 12 Mai, ora 10 dim. inaugurarea „Expoziției de carte românească actuală", în sala de conferințe a Senatului universitar. După amiază la ora 5, conferința d-lui bibliotecar B. Irion, despre „Cartea românească actuală", în aula Universității.

Miercuri 13 Mai ora 9 jum. seara: „ședătoarea cărții" la Teatrul Național.

S'a stabilit următorul program:

Muzica Reg. 2 Transm.: Imnu Regal. Discursuri ocazionale rostite de d-nii: Ioan Popovici, din partea Municipiului, Lt. Col. P. Manole în numele Corpului IV Armată; conf. univ. Octav Botez, în

(Continuarea în pag. 2-a)

In Abisinia italiană

Armata italiană de pe frontul de sud, condusă de generalul Graziani, a făcut joncțiunea cu armata de nord, desăvârșind astfel militărește cucerirea Abisiniei. In clișeu, *generalul Graziani* și calul său favorit.

Ancheta printre scriitori

Cu D-l Sandu Teleajen

DESPRE:

„Săptămâna Cărții"

despre epica modernă și despre romanul său „Turnuri în apă"...

Acum, în toiul pregătirilor pentru „Săptămâna Cărții", am socotit necesar să stăm de vorbă cu câțiva din scriitorii noștri, asupra importanței acestei săptămâni pentru mișcarea literară și culturală a țării.

Primul căruia ne-am adresat a fost d. *Sandu Teleajen*. L'am găsit la Librăria „Socec", unde își petrece deobiceiu după amiezele, între orele 5—8 p. m., cu un grup de prieteni, ziariști, scriitori și artiști ieșeni. Îi spun scopul anchetei ce mi-am propus și convorbirea se desfășoară, fără prea dese întreruperi din partea confraților, prinși într'o vie discuție despre evenimentele internaționale.

— *„Cum priviți inițiativa „Săptămânei Cărții"?..*

— „O inițiativă izvorâtă dintr'o adâncă înțelegere a momentului cultural pe care neamul nostru îl trăește, inițiativă care a pornit din îndemnul Majestății Sale Regele Carol al II-lea. Pe deasupra grijilor și a tuturor greutăților ce apasă azi și viața poporului nostru cum apasă pe aceia a tuturor popoarelor, Suveranul a înțeles să ne reamintească într'o săptămână de recules, marea poruncă a istoriei: „Bunurile materiale adunate vremelnic de un popor, *nu prețuiesc nimic*, fără haina de foc a marilor cuceriri spirituale". De aceia, popasul de o săptămână în cursul unui an, lângă scriitori editori și librari, — popas încadrat în programul unui strălucit plan de ofensivă culturală — îl socotesc, mai ales în vremurile noastre, de o importanță excepțională. In cei optsprezece ani trecuți dela război, editurile românești au lansat scriitori și opere cari nu stau mai prejos de scriitorii și operile ce fac mândria marilor literaturi și culturi. *Ei bine, cele 19 milioane de români, încă nu cred în valoarea acestor opere și scriitori. Suntem încă tributari cărții franceze, germane, engleze, etc.*

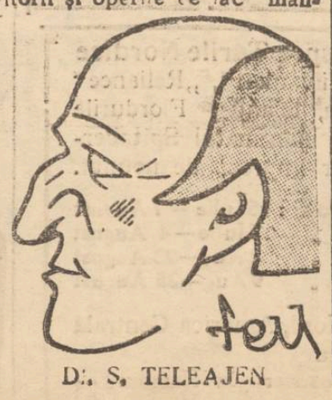

D. S. TELEAJEN

Sărbătoarea cărții, e organizată tocmai în scopul de a-i sili pe români să-și cunoască puterile de creații originale".

— *„Ceva despre romanul românesc?"...*

— „Deși repet, aceia ce am spus într'un interwiev de anul trecut, țin să-ți afirm că optimismul meu n'a fost și nu va fi desmințit.

Romanul românesc este în puternic afirmată ascensiune și prin nimic inferior genului în evoluție al marilor literaturi. Ceiace încă nu l'a putut impune, este lipsa unui schimb organizat temeinic cu marile edituri apusene. Celula noastră nu e nici obosită, nici de calitate inferioară. E de ajuns să-ți amintesc de succesul traducerei

Continuarea în pagina 4-a

DURERI DE CAP FEBRĂ **TESTA** ANTINEVRALGIC NEÎNTRECUT **TESTA** DURERI DE DINȚI RĂCELI

— La cumpărarea covoarelor orientale —
de orice mărime, adresați-vă direct primei surse
TEBRIZ
EXPOZIȚIE PERMANENTĂ
Strada Lascar Catargi No. 43
Cumpărând la prima sursă realizați 50 la sută reducere față de ambulanți. Rugăm a ne vizita spre convingere

CINEMA PHOENIX
Astăzi dela 3 la 12, 2 grandioase premiere cu 8, 10, și 15 lei intrarea
Profesiunea d-nei
CAWER
Un film rea zat după o piesă a lui Bernhard Shaw
cu FAY WRAY și GENE RAYMOND
Al doilea film
Vulturul din California
O realizare sportivă cu RICHARD CRONWELL

CINEMA SIDOLI
ASTAZI
HARRY BAUR
și SUZZY VERNON
în cea mai mare creație
UN HOMME EN OR GELOZIE
de Arzibacheff
Al doilea film
Mondialul tenor
Benyamino Gigli
și MAGDA SCHNEIDER
cântă în filmul
Nu mă uita
Completare:
JURNAL SONOR CENTURY
DE LUNI 11 MAIU
BACCARA cu Marcelle Chantal și D-rul SOCRATES cu Paul Muni

AZI la ROXY triumful cinematografiei sovietice
MUZICANTUL DIN PETERSBURG
Al doilea film
Rendez-vous la Viena
Miky Maus și Pathe Nathan completează programul

SCAUN ANEVOIOS

TYP
PURGATIV LAXATIV
CURATĂ-DESFUNDĂ
PLĂCUT ȘI BINE
STOMAC ȘI INTESTINE

AVOCAT
Max Silberman
s'a mutat
în str. VOVIDENIE 12
Consult. 7—9 dimineața
8—9 seara

Dr. M. HELD
MEDIC ȘEF de DISPENSAR
Boli interne
Venerice —Sifilis
DIATERMIE ȘI RAZE ULTRAVIOLETE
Tratamentul varicelor prin injecții sclerozante. Tratamentul special al impotenței.
Consultații și tratamente zilnic dela 7—11 a. m. și 2—9 p. m.
STR. ANAST. PANU 22 etaj
Hala, lângă Farmacia Beceanu

DOCTOR
A. ABERMANN
consultă
BOLI DE COPII
INTERNE
RAZE ULTRA-VIOLETE
Consult. 8—9 dim. și 3—7 p. m.
Strada I. C. Brătianu 30

DOCTOR
Corneliu Stoian
Genito-urinare, sifilis, venerice
Consultații 6—8
strada I. C. Brătianu 58

DOCTOR
A. Dascăl
Boli interne
Venerice și Sifilis
Tratamentul blenoragiei la bărbați și femei.
Diathermie urologică și generală.
Consultații și tratamente 7½—10 a. m. și 2—9 seara
Duminica 9—12 a. m.
Iași, str. Cuza Vodă 42
vis a vis de Camera de Comerț

DOCTORUL
R. DAMSKER
Medic de Spital
Str. Ghica Vodă No. 32
MEDICINA INTERNĂ
SIFILIS ȘI GENITO-URINARE
Diatermie și băi de lumină

CABINETUL DENTAR
Sirota-Grosu
din strada Anastasie Panu No. 30
S'A MUTAT
în str. Elena Doamna 17
casele Oheltzer (locatul fost Judecătorie Ocol I Urban)
Cons. zilnic 9-12 și 2-7

Voiajurile din vara 1936 spre Țările Nordice
4 voiajuri cu vapoarele „Milvaukee", „Reliance" și „St. Louis" spre Scoția, Islanda, Fiordurile Norvegiene, Capul Nord și minunatul Spitzbergen care lasă participanților impresii de neuitat.

Primu voiaj:	15 Iulie — 7 August
Al 2-lea „	17 Iulie — 4 August
„ 3 „	2 Aug — 23 August
„ 4 „	9 Aug — 25 August

Voiajuri spre America de Nord, America Centrală și Africa
Informațiuni, prospecte și inscrieri la Hamburg — Amerika Linie S. A. R. București, Cal. Victoriei 84 Telefon 3.62.42

Iași 7 Mai 1936

Stimate D-le Director al ziarului „Opinia"

Vă rog să binevoiți a da publicitate în gazeta ce cu onoare conduceți următoarele:

Subsemnatul Chirică Cotai din comuna Oțeleni județul Fălciu, viu să aduc mulțumirile mele cât și recunoștința mea Epitropiei Spitalului Israelit din Iași și în special D-lui Dr. Căpitan Voscoboinic pentru interesul dat de a salva fără interes materialicește pe copilul meu Costică Cotai, operându-l de perotenită gravă, neavând nici o speranță de salvarea lui, azi este bine băiatul, voi ruga pe atot-puternicul pentru sănătatea și viața lungă a D-lui Dr. Medic Vascoboinic împreună cu familia D-sale.

Primiți toată stima
Chirică Cotai

Mulțumire publică

Subsemnatul Costică Cotai, președintele organizației Apărării Naționale Creștine din satul Oțeleni jud. Fălciu, aduc mulțumirile mele sufletești Epitropiei Spitalului Evreesc din Iași, aparte D-lui Căpitan Dr. Voscoboinic medicul Spitalului Evreesc pentru munca depusă, nefăcând nici o deosebire de rasă de a salva pe nepotul meu Costică de la o operație gravă (perotenită).

Dumnezeu să-i dea sănătate și viață lungă împreună cu familia D-sale.

Costică Cotai, Președinte
L. A. N. C. Oțeleni (Fălciu)

Mica Publicitate

DE VÂNZARE stupi sistematici cu și fără albine Str. Sf. Andrei No. 17.

DE ÎNCHIRIAT două camere cu antret și bucătărie apă, canal, cămară rece și cămară pentru lemne cu lumină electrică în strada Trei Erarhi 2.

DE ÎNCHIRIAT 3 camere și o bucătărie, vitraj, cămară de lemne, pivniță, apă, lumină, sau 2 camere și bucătărie, cămară de lemne etc. A se adresa str. Albinet 14 bis.

DE ÎNCHIRIAT în str. Vasile Conta 13 apartament compus d n 4 camere, bucătărie, ba e complect instalați—precum și apartament compus din 3 camere luminoase în subsol și acces la o pivniță mare bolt.tă. A se adresa propr. C. Steig, str. Trei Erarhi 9.

DOCTOR
A. SOCOLOVSCHI
f. asistent la Spit. Colen tina
Specialist în boli și operațiuni
de NAS, GÂT și URECHI
Inhalație cu ozon (electr.) electroterapie, raze, înalță frecvență
Cons. 8½—9½; 12—2; 4—7
Iași str. Cuza Vodă 42

INVITAȚIE

Comitetul societății „Caritas-Humanitas" persoana juridică cu sediul în Iași str. Hagi-Lupu 1, roagă frații societății să bin-voiască a lua parte la

Adunarea Generală

care va avea loc în ziua de Duminică 10 Mai ora 3 p. m. pentru aniversarea de 36 ani a existenței societății, aprobarea bugetului, bilanțului și darea de seamă asupra mersului societății. Comitetul

x Pentru „Monitorul Oficial" orice fel de publicații se primesc la ad-ția ziarului.

Asistența socială la Iași

Activitatea rodnică a Societății „Pânea Săracilor"

sub președinția d-nei Aneta P. Bogdan

In ziua de 30 Aprilie a avut loc Adunarea Generala a Soc. de binefacere „Pânea Săracilor" în localul Cantinei din str. Anastasie Panu 76.

D-na președintă Aneta P. Bogdan arată activitatea Comitetului. Astfel s'au hrănit la Cantină timp de 6 luni de iarnă, la prânz, 250 persoane zilnic, împărțindu-se 42.608 porții de hrană, 3420 pâini și 7985 kgr. făină de popușoi; s'a distribuit la domiciliu ajutoare în bani suma de lei 44,112.

De Sărbătorile Paștelui s'au împărțit 100 (una sută) kgr. cozonaci, 1000 ouă roșii și mezeluri la toți nevoiași ce frequentează Cantina.

La deschiderea Cantinei s'a oficiat un parastas atât pentru membrele decedate din Comitet cât și pentru donatorii fam. Vladimir de Hertza, Elena Iulian Theodorescu, Elena Dr. Riegler.

In cursul anului mai multe familii din Iași au făcut drazuice la Cantină.

D-na Președintă Aneta Bogdan aduce mulțumiri tuturor persoanelor precum și instituțiilor care au donat și subvenționat Societatea:

M. S. Regina lei 10.000; I. P. S. S. Mitropolitul lei 800;—D-l Primar al Municipiului pentru subvenție, lemne și trimiterea alimentelor confiscate; D-lui Prefect al jud. (lei 4.000); D-lui Volanik director Uzina Electrică lei 1.000; D-l Gheorghiadi Dir. Credit (1.000); Caravana Milosteniei 1.000 precum și Presei care întotdeauna a dat un larg concurs pentru bunul mers al Societății.

D-na Casieră Corina A. Ciurea citește bilanțul de Venituri și Cheltueli pe anul financiar 1935, constatând la

Venituri	Lei 213.460
Cheltueli	„ 153.624

Sold la 31 Dec. 935 Lei 59.836

Societatea are Fond Social plasat în titlurile de Rentă suma de lei 215.270,—depuse spre păstrare la Banca Națională.

După citirea raportului cenzorilor, Adunarea a dat descărcare de gestiunea sa pe anul 1935 și se aprobă proiectul de buget pe anul financiar 1936.

Săptămîna Cărții la Iași

Continuarea din pag. I-a

numele scriitorilor și publiciștilor; Em Serghie din partea Teatrului Național; C. R. Ghiulea din partea Sindicatului Ziariștilor profesioniști din Iași și prof. V. Tanase inspector general școlar, reprezentantul învățământului. Vor urma: G. Topârceanu subiect rezervat), M. Codreanu, Titus Hotnog, Sandu Teleajen, Adrian Pascu, George Lesnea, etc., care vor ceti din operile lor.

Elevii Academiei de muzică și artă dramatică, cu un quartet de coarde, vor executa două bucăți muzicale, iar artiștii Teatrului Național vor juca „Șoldan Viteazul", cantonetă comică de Vasile Alexandri și „C. F. R." schiță de Caragiale.

In zilele de Duminică 10, Luni 11, Marți 12, Joi 14 și Vineri 15 Mai, după amiază, elevii tuturor școalelor din oraș, sub conducerea d-lor profesori, vor vizita expozițiile speciale de cărți, la Universitatea Mipaileană, Fundația Ferșinand, Pavilionul Cărții, Librăria, precum și a muzeelor și monumentelor istorice ale Iașului.

Sâmbătă 16 Mai ora 3 p. m. festivitatea de închidere a „Săptămânei cărții", cu comemorarea lui Creangă de către Teatrul Național.

Iată și programul:

Fanfara Liceului Internat: Imnul Regal, Sandu Teleajen: „Povestitorul Ion Creangă" (conferință); „Capra cu Trei Iezi" dramatizare de Adrian Pascu după Ion Creangă, jucată de artiștii Teatrului Național. In pauze: lecturi din opera lui Ion Creangă făcute de d-nii: Aurel Ghițescu și C. Ramadan, artiști societari ai scenei ieșene.

x DR. BRENER specialist mamoș, boli de femei. Cons. 2—6 d. a. Str. Banu.

x Siropul iodotanic Dr. Ratianu aprobat de Consiliul Sanitar Superior, se recomandă cu mare succes copiilor lymfatici, anemici, scrofuloși și rachitici pentru purificarea și regenerarea sângelui, înlocuind Untura de Pește. Nu produce jodism. Depozit Farmacia Dr. Ratianu, str. Cuza-Vodă 48.

Se poate prezice viitorul?

Chestiunea are, evident argumente pro și contra. In privința femeii însă se poate susține cu autoritate, că viitorul și prezentul îi sunt condiționate de bună stare a organelor interne.

Intr'adevăr, cea mai mică turburare în funcțiunea glandelor ovariene, menstruație violentă, sau alte manifestări asemănătoare pot transforma femeia într'o epavă omenească: frecventele accese de dureri de cap, grețuri și crampe, îi vor slăbi fatal rezistența nervoasă, iraseibilitatea ei devenind o continuă amenințare a liniștei căminului. Dar știința a făcut progrese. Savanții au descoperit preparatul „Menoklin", care poate fi considerat salvatorul femeii în perioada critică, căci îi redă calmul și îndepărtează, ca prin minune orice durere.

Preparatul „Menoklin" se obține la farmacia „Thoisa" Calea Victoriei 124, sau contra ramburs de lei 125.

Ședința consiliului plenar

al Eparhiei Moldovei

In sala de ședințe a cancelariei mitropolitane, s'a ținut ieri ședința consiliului plenar al secțiilor unite ale eparhiei Moldovei.

Desbaterile au fost prezidate de părintele *prof. Ioan Țincoca*, iar secretar de ședință a fost d. Iancu Zamfirescu.

Secția administrativă

Pr. Constantin Vuescu, consilier referent al secției administrative, dă citire raportului asupra activității pe anul 1935-1936.

Se discută apoi chestiunea înființării noilor parohii, modificări de parohii și disolvării de consilii bisericești. Se aprobă înființarea următoarelor parohii: Avântul-Iași, Flămânzi-Botoșani, Almașul Cetatea Neamțului și Țuțora-Iași.

Se mai aprobă delimitarea dintre parohiile Șindriceni-Dorohoi.

Activitatea culturală

Se trece apoi la discutarea chestiunilor culturale. *Părintele dr. C. Nonea*, șeful secției culturale, citește raportul acestei secțiuni.

Se discută chestiunile învățământului religios în școlile primare și secundare, instrucția premilitară, întocmirea calendarului pe 1937, școlile de cântăreți, revista oficială a Mitropoliei Moldovei și chestiunea fondurilor pentru întreținerea propagandei culturale.

S'a constatat că preoții își fac pe deplin datoria printr'o desăvârșită educație morală a tineretului școlar. Deasemenea și asupra activității instrucției premilitare, clericii dau un deplin concurs autorităților militare.

Combaterea stilismului

Luându-se în discuție chestiunea stilismului și sectelor în eparhia Moldovei, s'a hotărît să se intensifice colportajul de cărți propagandistice în parohii.

Chestiuni economice

S'au luat apoi în discuție chestiunile care privesc secția economică. *Pr. Vasile Mihailescu*, consilier referent al acestei secțiuni, prezintă raportul. Consiliul aprobă schimbările, vânzările și cumpărările de terenuri și imobile.

Adunarea eparhială

Consiliul plenar a fixat data ținerii adunării eparhiale pentru ziua de Marți, 26 Mai a. c. In urmă, președintele Ioan Țincoca a mulțumit membrilor consiliului plenar pentru atențiunea ce o acordă rezolvirii chestiunilor bisericești.

La urmă membrii consiliului au vizitat noua fabrică de lumânări a eparhiei, înființată din inițiativa I. P. S. S. Mitropolit Nicodem.

Apoi membrii consiliului plenar s'au prezentat P. S. episcop Grigore al Argeșului, fostul viçar-arhiereu al Mitropoliei Moldovei, căruia i-au prezentat felicitări pentru alegerea sa ca diriguitor de eparhie. GR. SPIRU

La Teatrul Național

„Omul care a văzut moartea"

Frumoasa comedie a lui Victor Eftimiu se va juca de către artiști Teatrului Național în ziua de 11 Mai ora 9 seara.

Piesa a obținut un mare succes la București, și a fost apoi tradusă din Praga.

Distribuția formată din d-nii Mitru și Rovințescu, Hagiu Botez și d-nele Mărioara Davidoglu și Ec. Ionescu, sunt o garanție a succesului.

Cu D-l Sandu Teleajen, despre „Săptămâna Cărții"

(Continuare din pagina 1-a)

în engleză a operii lui Creangă, de binuințele lui Panait Istrati, Conrad Bercovici și Peter Neagoe; de surpriza în interesul provocat recent în străinătate prin traducerile din opera d-lor M. Sadoveanu, L. Rebreanu, etc. spre a vedea că afirmațiile mele nu cuprind nimic exagerat".

—*„Săptămâna cărții la Iași?"..*

—„Fac parte și în acest an din comitetul organizator al săptămânii cărții ieșene. Rezultatele fericite avute în anii precedenți, mă îndreptățesc să cred într'un și mai bogat succes pentru acest an".

—*„Ceva despre romanul ieșan „Turnuri în Apă"?..*

—„Aci, mă opresc de ați da un răspuns direct. Editorul meu, d. P. Georgescu-Delafras, îmi spune că de mulți ani nu s'au scris mai numeroase și mai pline de elogii, recenzii și note despre un roman, ca despre „Turnuri în Apă". Deci a alcătuit un dosar voluminos din care a găsit nimerit să tipărească o parte și să le distribue. Iți trec acest extras editorial din care ai libertatea să alegi".

*

Sandu Teleajen ne înfățișează un Iași așa cum l-am cunoscut și noi, îndată după dezastrul războiului, în 1918.. Mai cu seamă în evocările acelui Iași, Sandu Teleajen își dovedește dragostea și pietatea pentru orașul care l'a adoptat și l'a îmbrățișat; sentimentul acesta pe care îl simțesc profund și sincer, dă cărții adevăratul interes...

MIHAIL SADOVEANU
„Insemnări ieșene"
A. I., Nr. 2, 1936.

Conturul precis ce-l capătă prin acțiune personajele, descrierile desăvârșite ce însoțesc narațiunea...fac dovada limpede că avem a face cu un scriitor consacrat și cu una din cărțile cele mai seusite din ultima vreme.

ROMULUS DEMETRESCU
„Pagini Literare", A. III
Nr. 1, 1936, Turda.

Sandu Teleajen știe să facă un roman. Știe mai ales să nu-l umple cu lucruri inutile...Romanul e bogat, e variat și plesnește de viață...

Autorul a știut să scrie o carte cu savoare să creeze fapte și mai ales atmosferă...

OCTAV SULUȚIU
„Familia" S., III, A. II
Nr. 9-10, XII, 1935,
Oradea

Un roman bun, mai mult ca bun! Și... nu trebue să fii nici ieșan și nici Moldovean, ca să-l înțelegi...

T. TUDOR
„Viața Românească"
A. XXVII, Nr. 11, 1936

„Turnuri în apă" e un dar remarcabil pe care un scriitor îl face literaturii românești...

ADRIAN PASCU
„Opinia" A. XXXII
Nr. 8,599, Iași 1935

„Turnuri în apă" trebue citit cu atențiune și mai ales cu împărtășeală sufletească...

C. SĂTEANU
„Adevărul" A. 50,
Nr. 19.948, I. 1986
București

Pagini demne de a fi citite de toate categoriile de cititori, fiindcă ele conțin un suflu cald de umanitate...

C. DAN PANTAZESCU
„Țara Noastră" A. XIV
No. 5 1020. 193,
București

Pe lângă valoarea ei literară de ținută aleasă, aceea documentară va face ca într'o zi, cartea să fie consultată pentru reconstituirea Iașului postbelic.

DINU RAUTU
„Opinia", A. 32, Nr. 8644, F., Iași

D-l Sandu Teleajen are pagini cari se ridică la măreția unor „Colas Breugnon" sau „Rôtisserie de la Reine Padauque" Editura „Cugetarea" a făcut o frumoasă achiziție, ca să zicem așa, tipărind lucrarea unuia dintre cei mai puternici prozatori ai vremii...

„Cele trei Crișuri", N. D. 1935, Cluj

D-l Sandu Teleajen a reușit să realizeze o carte masivă... o carte care se citește cu interes, dar și cu ușurință... „Turnuri în apă" contează drept una din cele mai realizate opere.

C. PANAITESCU
„Facla", D. 1935, București

*

Conversația noastră cu d. *Sandu Teleajen* s'a oprit mai sus, fără a mai încerca să atacăm alte probleme.

Așteptăm apariția noului roman al distinsului nostru interlocutor—fapt care se va produce toamna aceasta,—prilej pentru care am și angajat convorbirea noastră viitoare...

PETRE GRANCEA

x Toți elevii premilitari vor participa cu unitățile lor, la defilarea de 10 Mai.

Cetiți zilnic ziarul „Opinia"

P.C. Arhim. Scriban

şi greva studenţească dela Chişinău

P. C. Arhim. Iuliu Scriban a fost eri in localitate.

Sf. Sa a făcut o vizită P. S. episcop Grigorie, felicitându-l pentru alegerea cu care a fost învrednicit de congresul naţional bisericesc.

Având prilejul să stăm de vorbă cu P. C. Arhim. Scriban, am putut afla ceva despre felul cum a decurs greva studenţească la Chişinău.

Studenţii dela anul III Teologie s'au baricadat in sala de curs. Insă P. C. Arhim. Scriban 'a forţat uşa şi a intrat în sală, ţinându-şi cursul în linişte.

---

x **Durerea de bătături** te enervează şi te indispune. Remediul il găsiţi in preparatul „ANTICALUS" soluţie şi pomadă care alină durerile şi desfiinţează bătăturile. Depozit Farmacia Dr. Ratianu str. Cuza Vodă 48.

PARCHETE DE STEJAR GARANTAT USCATE

începând dela 90 lei m. p.

FABRICA SIMON & ING. F. WAISMAN

S. I. N. C.

ŞOSEAUA MOARA DE FOC No. 16 — TELEFON 162--164

Uscătorie sistem Sturtevant. Toate esenţele de lemn pentru mobilă

Furnizor al d-lui Ing. E. PRAGER Constructorul Palatului Regal

REPREZENTANŢE:

Bucureşti	Braşov	Cernăuţi	Chişinău	Galaţi
Str. Virgiliu 16	Str. Iuliu Maniu 67	Str. Romană 91 c.	Str. Cuza Vodă 24	Str. Antohi Nr. 1 bis
Tel. 3 94-27	Tel. 601, 441, 500			Tel. 415

O doamnă din localitate

îşi reclamă fiica la parchet

D-na Maria Scorţărescu din str. Zugravi 55 a prezentat parchetului o reclamaţie împotriva copilei ei în vrâstă de 13 ani, anume Jeana Scorţărescu.

Reclamanta susţine că fica ei este o fire viciată şi se ţine numai de rele. Astfel dispare pentru zile întregi de acasă, fiind in anturajul femeilor de moravuri uşoare.

D-na Scorţărescu a cerut internarea fetei într'o casă de corecţie.

Un an de cînd curge apa în permanenţă la Iaşi

Realizările d-lui inginer Antistescu

O aniversare interesantă. Azi Vineri, 8 Mai, se împlineşte un an de când apa curge în permanenţă la Iaşi.

Cetitorii noştri ş amintesc că mai la toate marile întruniri de specialitate, s'a cerut in primul rând ca apa să curgă în permanenţă, unicul mijloc pentru a evita contaminarea apei de băut. S'a arătat însă de unii, că aceasta nu se poate realiza, din cauză că tuburile nu rezistă.

De atunci şi până azi, o schimbare s'a operat—in problema apei şi iată bilanţul rezumativ:

S'a construit un nou rezervor,—început de fostul primar d. Petru Bogdan şi terminat de d. Osvald Racoviţă. S'au făcut reparaţiuni temeinice pe conductă, la valea Mărincăi, la Siret şi Moldova. La cişmelele publice şi la cele particulare s'au făcut îndreptări mari, — astfel că nu se mai inregistrează accidente de tuburi pe conductă.

Hotărât, această operă tehnică se datoreşte muncei devotate şi capabile a d-lui inginer Antistescu, directorul serviciului apelor.

Şi dacă aşa este,—se poate ca d. Osvald Racoviţă, primarul nostru revizuind az bilanţul problemei, se va convinge că s'a făcut o operă bună şi se va renunţa la societatea apelor!..

DAN

O punere la punct

Vorbind intr'un număr anterior, despre abuzul cu taxele „benevole" care se percep la unele şcoli, printr'o inadvertenţă s'a pomenit numele Seminarului Pedagogic.

Tocmai această şcoală e una la care nu se comit abuzuri. Sub o direcţie blândă şi înţelegătoare, se fac cât mai multe înlesniri elevilor, şi nu există nici un caz de trimitere acasă a vre-unui elev, cu toate că mulţi se află in întârziere cu achitarea taxei anuale.

Deasemenea, direcţia refuză orce intervenţii dinafară pentru plasări de bilete sau cotizaţiuni,— tocmai spre a nu împovăra pe părinţii elevilor.

Dacă sînt şcoli unde se întimplă abuzuri,— în nici un caz nu se poate vorbi de Seminarul Pedagogic.

Luăm act de această situaţie, pe care am dori-o generalizată în oraşul nostru.

Activitatea asociaţiei „Prietenii Universităţii"

Asociaţia „Prietenii Universităţii" se întruneşte la Universitate în Sala Marelui Colegiu, astăzi *Vineri 8 Mai ora 6 p. m.*

La ordinea zilei:

1. Raportul pentru şcolile secundare: D-nii M. Carp şi T. A. Bădărău.
2. Raportul pentru muzee şi biserici: d. prof. O. Tafrali, prof. Băleanu şi preot Nonea.
3. Raportul pentru Descentralizarea Administrativă: d. prof. P. Dragomirescu.
4. Discuţii asupra organizării congresului ieşenilor.

Ghinionul unui funcţionar

Cîştigă 500.000 lei, după ce şi-a vîndut obligaţia

Cetatea Albă 8.— La ultima tragere la sorţi a împrumutului de înzestrare, câştigul de 500.000 lei a căzut asupra obligaţiei cumpărate de d. N. Conovalov, registrator la Camera de Comerţ din localitate.

Aflând despre aceasta, funcţionarii s'au dus să'l felicite pe colegul lor.

Ori acesta, având nevoie de bani, îşi vânduse acum câtva timp obigaţia, cu câteva sute de lei

Pentru Biserica Sf. Lazăr

Părintele Petru Chirica de la biserica Barnovschi, roagă pe toţi bunii români şi creştini, să vină Duminică (10 Mai) ora 3 d. a. în sala Bejan (lângă râpa galbenă), pentru a lua parte la frumoasa serbare religioasă naţională, ce o dă, în folosul reparaţiei bisericei Sf. Lazăr. Sf. Sa va conferenţia despre „Invierea morală. Se vor cânta concerte religioase şi se va juca o frumoasă şi duioasă piesă religioasă, „Fiul risipitor" în 5 acte.

Neavând alt mijloc de a-şi vedea biserica reparată, Sf. Sa Păr. Chirica, face acest apel la toţi buni creştini, să vină în număr mare, spre a'şi da obolul lor.

Informaţii

x Magazinul „DOAMNA" vinde ciorapii de mătasă ***BALI I-a*** cu preţul original de fabrică şi cu garanţie.

x ***Doctorul M. Oivid*** *fost asistent al clinicelor ortopedice din Viena, specialist în ortopedie şi chirurgie ortopedică, tratează şi operează maladiile oaselor şi ale încheieturilor-fracturi şi luxaţii, tuberculoza coloanei vertebrale, artritele cronice, diformaţiile înăscute şi dobîndite ale membrelor şi coloanei vertebrale, paraliziile musculare,— paraliziile infantile—luxaţia congenitală a şoldului.*

Tratamentul piciorului plat dureros cu Einlagen după model gipsat.

Proteze, bandaje şi aparate ortopedice.

Consultaţii dela 3—6 str. Elena Doamna 27 Iaşi.

x *Dr. S. Goldstein* strada Academiei No. 1 (vis-a-vis de Hotel Traian) Boli de femei, Venerice, Sifilis, Diatermie. *Tratamente cu unde ultrascurte* pentru Metrite, Salpingo-ovarite, Blenoragie cronică, Prostatită, Impotenţă, Flebită, Reumatism, Artrite cronice. Cons. 10—12. 3—7.

PRACTICANT(Ă) de birou se caută. Adresa la ziar sub A. L.

Epitropia Casei Spitalelor Sft. Spiridon din Iaşi

COMUNICAT

Licitaţia ce urma să aibă loc în ziua de 8 Mai 1936, pentru concesionarea restaurantului, biliard, cafenea, etc., din Clădirea Cazinoului Regal de la Băile Slănic Moldova, se amână pentru o dată ulterioară.

Epitrop Generali
C. Rusovici
N. Bădulescu

DESFACEREA tuturor articolelor de ***GALANTERIE*** LA **MERCERIE**

ŞTEFAN CEL MARE 1

Preţuri derizorii Observaţi preţurile în vitrine

Iar specula cu sifoanele

Lupta dintre cârciumarii ieşeni şi fabricile de sifoane

Cârciumarii ieşeni s'au întrunit din nou la sediul asociaţiei lor, protestând împotriva scumpirei sifoanelor de către fabricile ieşene.

Cârciumarii au mai protestat şi împotriva faptului că fabricanţii le fac o concurenţă neloaială, plasând sifoanele pe la particulari, cu acelaş preţ cu care-l dau cârciumarilor — ceiace le împuţinează vânzarea.

Cârciumarii au cerut ca fabricile de sifon să înceteze vânzarea en-dentail, — in caz contrar vor încerca să-şi procure sifoane din alte localităţi — de unde la sigur că vor obţine şi un preţ mai redus.

REP.

Comerciant ieşan reclamat parchetului

de o firmă din Cehoslovacia

Industria „Karel Kacian" din Cehoslovacia, a reclamat parchetului pe comerciantul ieşan d. H. Schönfeld din str. C. Negri 37 pentru abuz de încredere.

Firma Cehoslovacă pretinde că d. Schönfeld a comandat nişte mărfuri pe cari ar fi refuzat să le achite.

Obţinând o hotărâre judecătorească pentru suma datorată de d. Schönfeld şi prezentându-se pentru executare, reprezentantul firmei cehoslovace a constatat că la d. Schönfeld firma a fost schimbată şi trecută unui fiu al acestuia.

In consecinţă, a cerut să se deschidă acţiune publică în contra d-lui Schönfeld.

Parchetul a dispus cercetări.

REP.

Cum se fac impunerile asiguraţilor sociali

O explicaţie

Primim:

Domnule Director,

In ziarul ce cu onoare conduceţi, in ziua de 5 Maiu 1936 a apărut un articol semnat de d. Codreanu patron frizer din Iaşi şi care protestează contra cotelor în asigurările Sociale ce se percep anul acesta.

Pentru lămurirea masei asiguraţilor, respectos vă rog a da publicităţei următoarele:

Casa Centrală a Asigurărilor Sociale, la începutul fiecărui an financiar dă instrucţiuni de felul cum trebuie aplicată legea Asig. Sociale, în special la Cap. Venituri.

Deci şi în anul acesta a dat aceleaşi instrucţiuni, explicând printr'o circulară felul cum să se facă impunerea asiguraţilor, înţelegând prin aceasta de a înlătura pe cât posibil nepotrivirile lipsite de justeţă la facerea impunerilor de către organele de control a Casei de Asig.

Aceste impuneri aşa cum sunt ele făcute de organele de control ale Casei de Asigurări, *sunt susceptibile revizuirei* de către comisiunea de INCADRĂRI constituită din Consilierii Casei pentru acest scop.

Pentru a se putea face revizuirea, este necesară o simplă cerere netimbrată, adresată Direcţiunei Casei.

Această măsură a fost luată cu mult înainte de publicarea articolul sus amintit şi adusă la cunoştinţa asiguraţilor prin ziare locale, publicaţiuni la sediul Casei cât şi verbal prin organele de control, aşa cum s'a procedat în fiecare an,—şi asiguraţii au fost pe deplin mulţumiţi de impunerile făcute.

Primiţi Domnule Director mulţumirile mele

EMIL ZAITZ
Vice-Preşedinte al Consiliului Casei Asigurărilor Sociale Iaşi

---

x Ministerul instrucţiunii a comunicat inspectoratului şcolar că s'a hotărât ridicarea suspendărei d-lui Emil I. Popa dela şcoala primara din Dumitreşti-Iaşi, achitat pentru omor.

Informaţiuni

x *Denunţare calomnioasă.*—D. Leiba Teitler din str. Trancu 18, a acţionat în judecată pentru denunţare calomnioasă, pe d. Rubin Herşcovici din str. Socola.

Pârâtul introdusese o reclamaţie de abuz de încredere în contra d-lui Teitler, reclamaţie care s'a dovedit neintemeiată.

Dosarul a fost înaintat Tribunalului.

x SPORTIVE. — Membrii secţiei de volley-ball, a asociaţiei Macabi-Hacoah, sunt convocaţi pentru Sâmbătă 9 Maiu, ora 4 p. m. la sediu. La aceiaşi oră va începe antrenamentul. Toţi jucătorii seniori, domnişoare, şi juniori sunt invitaţi a fi prezenţi.

Deasemenea jucătorii seniori, vor fi prezenţi la sediu, Duminica 10 Maiu ora 2 jum. p. m. în vederea matchului care va avea loc la ferma Hehalutz.

x Camera de punere sub acuzare a redactat actul de trimitere în judecată a lui Timofte Cosiac din Bălţi, autorul stupidului asasinat din Str. Eternitate comis asupra tinerei Tauba Goldenberg.

Dosarul a fost deferit Curţei cu juraţi pentru judecare.

x CATEDRA DE OBSTETRICĂ. — La facultatea de medicină, întrunindu-se eri consiliul pentru alegerea unui titular la catedra de obstetrică, rezultatul a fost: d-na dr. Medea Niculescu şi d. dr. Aburel câte 8 voturi, iar d. dr. Plăcinţeanu 4 voturi.

Cum nici un candidat n'a întrunit numărul legal de voturi, alegerea a fost amânată peste 6 luni.

x S'a hotărât ca directorii şcoalelor primare rurale să iasă la câmp cu elevii şi învăţătorii, pentru a ajuta la plivit semănăturile.

In primul rând se va lucra la terenul şcolii; iar apoi terenurile sătenilor, începând cu ale invalizilor şi văduvelor de război.

x Corpul Impiegatului de mişcare M. Ferchezu, care s'a înecat în împrejurările cunoscute, a fost astă-zi dimineaţă pescuit din iaz.

Proces între învăţători

In faţa Tribunalului secţia I a venit ieri spre judecare procesul de abuz de încredere intentat de d-na Olga Vrabie învăţătoare din Iaşi, în contra d-lui Spiridon Râpă directorul şcoalei primare din Podu-Iloaei.

Institutorul a fost reclamat de d-na Vrabie că ar fi reţinut o sumă de bani ce i se cuvenea în calitate de membră într'o comisie de examinare la o şcoală particulară din acea localitate.

Din partea inculpatului, d. avocat Gh. Chiriţescu a demonstrat că în cauză nu este vorba de un abuz de încredere, solicitând achitarea d-lui Râpă.

Tribunalul a achitat pe d. Spiridon Râpă.

REP.

The English free course at „Seminarul Pedagogic" is given on Mondays and Saturdays from 5—6 and 6—7 p. m.

BANCA
MARMOROSCH & BLANK
Carnete, Scrisori eşalonate, acţiuni „Cantacuzino" şi „Petrifaltu" cumpără
SEGALY
Săulescu 3 (Hotel Schiller) orele 11-1 a. m. 5-6 p. m.

POHOD NA SIBIR
cântat în marele film sovietic
Muzicantul din Petersburg
ace senzaţii AZI LA ROXY

Prefectura Judeţului Iaşi
Biuroul licitaţiilor
PUBLICAŢIE Nr. 6280

Se aduce la cunoştinţa celor interesaţi, că în localul Prefecturii de Judeţ, situată în Palatul Administrativ din str. Palat se va ţine la datele specificate mai jos, licitaţie publică cu oferte închise şi sigilate.

Termenul întâi la 30 Aprilie 1936 orele 13 şi în caz de neadjudecare se va ţine a doua licitaţie la 11 Mai 1936 orele 13 precum şi tratare prin bună învoială la 22 Mai 1936 orele 13, pentru aprovizionarea cu piatră spartă şi reconstruiri de poduri, pe următoarele şosele judeţene:

1. Iaşi—Răducăneni—Huşi, porţiunea Osoi—Costuleni km. 18+000—28+600, a 640 m. c. piatră spartă valoare lei 89450.
2. Iaşi—Răducăneni—Huşi, porţiunea Abator km. 0+000, 1+600 a 580 m. c. piatră spartă, valoare lei 161.940.
3. Iaşi—Ţuţora—Prut, porţiunea Tomeşti-Ţuţora km. 57 64+600 a 750 m. c. piatră spartă valoare lei 175.960.
4. Iaşi—Răducăneni—Huş, porţiunea Tomeşti-Osoi km. 8+400—18+000, a 1100 m. c. piatră spartă valoare 183.070 lei.
5. Iaşi-Ţuţora-Prut, porţiunea Iaşi-Tomeşti km. 52+000, 57+000 a 900 m. c. piatră spartă, valoare lei 199.000.

Reconstruirea podurilor a câte 6.50 m. lungime pe şoselele Belceşti—Tg. Frumos:

Km. 2+248 lei 42.000.
Km. 2+356 lei 43.000.
Km. 6+124 lei 48.000.

Plata se va face din bugetul judeţului pe 1936 | 37.

Licitaţia se va ţine în conformitate cu art. 88—110 inclusiv legea contabilităţii publice, reg. O. central de licitaţii şi normele publicate în „Monitorul Oficial" No. 127 din 4 Iunie 1931.

Toate persoanele, cari vor lua parte la licitaţie, vor depune pe lângă ofertă şi o garanţie de 5 la sută din valoarea furniturii oferite, în plic separat, în numerar sau efecte garantate de Stat, consemnată în recipisa Administraţiei Financiare Iaşi sau Casa de Depuneri, iar oferta se va face numai în conformitate cu caietele de sarcini, cari pot fi văzute în fiecare zi dela ora 11—12 a. m. în localul Prefecturii din str. Palat.

Doamna
Dr. C. Parhon Ştefănescu
Medic Primar al Spit. Socola
Boale nervoase şi ale glandelor cu secreţiuni interne
Consult. 2—4 p. m.
Strada I. G. Duca No. 16 (fostă Muzelor)

9 Mai--9 Iunie

„LUNA BUCUREŞTILOR"

Vizitatorii cari vin în cursul săptămânii au reducere pe C. F. R. la toate clasele şi pe toate liniile, 50%. De Vineri noaptea până Luni noaptea la ora 12, au 75% reducere.

Festivităţile „Lunei Bucureştilor" se deschid cu o vastă expoziţie amenajată în Parcul Naţional Carol al II-lea (la şosea), pe malul Lacului Herăstrău.

Vizitatorii din provincie au intrarea gratuită în expoziţie pe baza carnetului de participare. Acest carnet dă dreptul la mari reduceri la hoteluri, restaurante, şi unele magazine.

Dela 9 Mai, toate drumurile din ţară duc la Bucureşti.

ULTIMA ORĂ

D. Dinu Brătianu se menţine pe poziţie

şi îşi rezervă dreptul exclusiv de a convoca congresul general

Bucureşti 8.—In şedinţa de aseară a delegaţiei permanente liberale, d. Dinu Brătianu a făcut importante precizări în legătură cu frământările din partidul liberal pe chestia convocării congresului general.

Dela şedinţă au lipsit 14 fruntaşi liberali. D-nii Tătărescu şi Victor Iamandi au trimis câte o scrisoare, explicând motivele de ce nu participă.

D. Ion Inculeţ a cerut convocarea cât mai repede a congresului. La fel şi d. Negură.

D. Bebe Brătianu s'a opus categoric, arătând că congresul va fi convocat numai atunci când va crede oportun preşedintele partidului.

D. Iuca, a intervenit în discuţie declarând că orice amânare a convocării este o greşală.

D. Sasu a găsit o formulă de înţelegere propunând numirea unei comisiuni care să pregătească convocarea congresului cât mai devreme.

Declaraţiile d-lui Dinu Brătianu

D. Dinu Brătianu a declarat că n'a fost niciodată refractar părerilor majorităţii partidului.

D. Brătianu a ţinut să precizeze că guvernul n'are însă a se amesteca cu nimic în această chestiune, convocarea congresului fiind o chestie de partid, asupra căreia nu se pot pronunţa decât forurile statutare ale partidului.

*

D. Dinu Brătianu a arătat apoi ca în calitate de şef al partidului are dreptul să refuze câte unul din cei zece delegaţi statutari la congres ai fiecărei organizaţii.

Amicii d-lui Tătărescu au combătut aceasta, susţinând că măsura ar fi împotriva spiritului democratic al partidului liberal.

In cele din urmă, după discuţiile urmate, s'a recunoscut d-lui Dinu Brătianu dreptul de a desemna câte 2-3 delegaţi în plus de fiecare organizaţie pentru congresul partidului.

S'a numit apoi o comisiune compusă din d-nii Sasu, Bebe Brătianu, dr. Costinescu, Săveanu, Lapedatu şi C. Dimitriu.

Negusul va trece prin România

în drum spre Geneva

Bucureşti 8 — Luni soseşte în Capitală d. Falio Wehát, trimis extraordinar al Negusului, cu o importantă misiune.

Negusul va trece prin Bucureşti în drum spre Geneva.

El va veni cu vaporul până la Constanţa, iar de acolo va călători incognito cu trenul, ca un simplu particular.

*

Ierusalim 8.— Negusul a sosit astăzi dimineaţă la Haifa, iar după amiază la orele 4 va ajunge la Ierusalim.

Situaţia în Abisinia

Roma 8.—Trupele italiene care au ocupat Addis-Abeba se cifrează la 30.000 soldaţi.

Bandiţii prinşi au fost împuşcaţi.

Rasul Seium a fost prins şi a făcut act de supunere.

Mussolini va vorbi Sâmbătă din Balconul palatului Veneţia anunţând noul statut al Abisiniei.

Abisinia va fi încorporată teritoriului colonial italian, sub numele de Africa Orientală Italiană".

Spionajul german

în Belgia

Bruxelles 8.— Un lucrător care lucra la fortificaţiile de lângă Liege, a furat planul fortificaţiilor şi l-a trimis în Germania unde a fost copiat.

El a fost surprins pe când încerca să pună planul la loc. Lucrătorul a primit pentru copierea planului, 15.000 franci.

Consfătuiri la prefectura de judeţ

La prefectura de judeţ a avut loc aseară o consfătuire, la care au participat d-nii ministru Victor Iamandi, Th. Zippa prefectul judeţului Iaşi, Emil Ceicovschi deputat şi d. primar Osvald Racoviţă.

Se pare că între chestiunile ce s'au discutat a fost şi configuraţia consiliului de administraţie al soc. Apelor.

S'au trimis apoi două telegrame d-lor Dinu Brătianu, preşedintele partidului şi Gh. Tătărescu prim-ministru.

Un tren ia foc în gara Podu-Iloae

S'au aprins şi magaziile C. F. R.

Panica din oraş

Podu-Iloae 8. — De la o scânteie a locomotivei, s'a aprins un vagon al trenului de marfă Paşcani-Iaşi.

Faptul s'a produs chiar la intrarea trenului în staţia locală.

S'a dat alarma, dar până să se intervină, focul, alimentat de vânt a cuprins câteva vagoane, ameninţând să distrugă întreaga garnitură.

Trenul a fost oprit şi s'a început opera de salvare, cu ajutorul d-lui subl. Bârzu, care se afla tocmai în apropiere, cu un pluton premilitari.

La un moment dat, s'au aprins şi magaziile de âng staţie, în vecinătatea carora se află depozitate sute de vagoane de lemne.

S'o intervenit la timp, evitându-se o adevărată catastrofă, căci de la depozite se aprindea clădirea staţiei.

Primejdia era mărită şi de vântul care sufla puternic spre oraş.

Opera de localizare a durat 3 ore, participând la ea toată populaţia din Podu-Iloael.

Au ars complect două vagoane cu lemne şi au fost avariate alte două.

Accidente de persoane nu s'au înregistrat.

M. SORELL

Un oraş din Polonia

distrus de foc

Varşovia 8.— In oraşelul Novogrodeck a isbucnit un puternic incendiu. Ajutat de vânt, focul s'a întins cuprinzând aproape toată localitatea.

Au fost distruse complect peste 2000 de case.

O femeie şi un copil, surprinşi de flăcări, au murit carbonizaţi.

„Gărzile" naţ-ţărăneşti

vor fi organizate milităreşte

Bucureşti 8.—Conducerea partidului naţional-ţărănesc a transmis tuturor şefilor de organizaţii o circulară cuprinzând regulamentul definitiv de organizare şi funcţionare a „gărzilor ţărăneşti".

Un punct important e că gărzile vor fi echipate milităreşte.

D. Mihalache a declarat că această măsură a fost luată pentrucă autorităţile se arată indolente faţă de mişcările extremiste.

Campania de răsturnare

Campania de răsturnare a guvernului, va începe la 17 Mai printr'o mare manifestaţie naţional ţărănistă la Constanţa, unde vor veni toate organizaţiile din Dobrogea, cu peste 20.000 oameni.

Vor participa d-nii Mihalache, Madgearu şi ceilalţi fruntaşi.

Ştiri poliţieneşti

O ieşancă reclamă poliţiei

că a fost maltratată şi ameninţată cu moartea de soţul ei

Femeia Maria Ion din str. Dimineţii 11, a reclamat poliţiei că soţul ei, anume Ion Ion a maltratat-o şi ameninţat-o cu moartea.

S'a deschis o anchetă, Ion Ion fiind înaintat poliţiei.

INCERCARE DE SINUCIDERE.— La spitalul Israelit a fost internat tânărul Vasile Meraru din str. Palat 62, care a încercat să se sinucidă, înghiţind o substanţă otrăvitoare.

Cauzele actului disperat sînt de ordin sentimental.

FURT — O spargere îndrăzneaţă s'a comis astă-noapte la locuinţa d-nei Steinberg din str. Tătăraş 58 Hoţii s'au introdus în casă cu ajutorul unor chei falşe şi au sustras o importantă sumă de bani şi obiecte de valoare.

Greva studenţească

la Iaşi

Cu prilejul grevei studenţeşti declarată eri la Iaşi, s'au petrecut şi unele incidente.

La fac. de litere a fost huiduit d. prof. Iorgu Iordan, iar asistentul d-sale d. Gh. Ivaşcu a fost bătut. Deasemenea au mai fost loviţi studenţii Radu Paul, Cosma Valeriu şi d-rand în filozofie Costandache.

După amiază au ţinut cursuri — cu un număr restrâns de studenţi — d-nii prof. Octav Botez, I. Petrovici şi Oţetea. D. prof. O. Botez a avut un schimb de cuvinte cu d. chestor Stamboliu, căruia i-a reproşat că nu ia măsuri suficiente pentru păstrarea ordinei.

Au fost arestaţi câţiva studenţi greviştii; iar pe când erau transportaţi spre chestură, alţi greviştii au încercat să-i elibereze pe str. Lăpuşneanu în faţa farmaciei Konya.

S'a produs o busculadă cu jandarmii, fiind lovit studentul Băncescu şi comisionarul C. Schwartz dela Hotel „Binder". Jandarmii au tras o salvă în aer.

La Fac. de medicină s'au produs deasemenea unele incidente. D. prof. Gr. T. Popa a fost bruscat de câţiva studenţi.

Astăzi dimineaţă, la Fac. de drept, d. prof. Şt. Berechet a ţinut curs. Cu acest prilej, s'a produs o altercaţie între d. prof. Berechet şi un grup de studenţi greviştii.

La toate facultăţile sânt postate puternice forţe poliţieneşti.

Atitudinea studenţilor Lăncieni

Studenţii cuzişti au dat următorul

COMUNICAT

Referitor la greva studenţească declarată de studenţii Partidului „Totul pentru ţară", comunicăm camarazilor şi prietenilor noştri următoarele:

Cu toate că această grevă este epilogul unor evenimente întâmplate într'un congres pronunţat politic şi tot odată înfierând sistemul de a sustrage studenţimea dela înaltele ei comandamente de adevărat naţionalism şi creştinism, şi a o întrebuinţa în josnice meschinării politice, —totuşi, pentru a nu se lăsa posibilitatea unei false interpretări că am fi alături de studenţimea democrată, îndemnăm studenţimea Naţional-Creştină să se abţie dela cursuri.

Comandantul Lăncier Iaşi **Tin. Univ. D. LUCA**

Şi unii profesori

au aderat la greva studenţească

Bucureşti 8.— Greva studenţească este numai parţială, deoarece studenţii democraţi au participat ieri la cursuri.

Aseară s'au produs incidente pe bulevardul Brătianu între greviştii şi poliţiştii şi jandarmi.

Apoi greviştii au manifestat pe str. Sărindar.

S'au operat 25 arestări.

Au aderat la grevă profesorii Marin Ştefănescu, dr. Gerota, Giurescu şi V. Dumitrescu.

La Cernăuţi au aderat la grevă profesorii Radu Sbiera, Romulus Condea, Procopovici şi Traian Băileanu.

*

Astă noapte s'a răspândit versiunea că greviştii vor să devasteze clubul central naţional-ţărănesc.

S'a constituit o gardă de apărare a clubului şi nu s'a produs nici un incident.

Comunicatul

Consiliului permanent al Micei Înţelegeri

Belgrad 8.—După terminarea lucrărilor, consiliul permanent al Micei Înţelegeri a dat un comunicat, în care se arată dorinţa celor 3 puteri de a menţine pacea; respectarea angajamentelor internaţionale; menţinerea independenţei Austriei; opunerea la revizuirea tratatelor şi la restaurarea dinastiei de Habsburg.

Statele Micei Înţelegeri se declară gata pentru la o colaborare economică cu Germania şi statele din blocul de la Roma.

După închiderea conferinţei cei 3 miniştri de externe, ai României, Cehoslovaciei şi Jugoslaviei, au fost primiţi în audienţă de prinţul regent Paul, care, în numele întregei regenţe a aprobat în totul, comunicatul Micei Antante.

Apoi d. Titulescu a plecat, la Oplenatz şi a depus o jerbă de flori pe mormântul regelui Alexandru.

ORA 12

O condamnare penală

a d-lui dr. N. Lupu

T.-Severin 8.—D. dr. N. Lupu a fost condamnat de către instanţele judecătoreşti locale, la 3000 lei despăgubiri şi 1000 lei amendă, pentrucă, în timpul alegerilor de la Mehedinţi, ar fi ultragiat pe d. Mihalcea, şeful poliţiei.

D. dr. Lupu a introdus apel.

Comandamentul militar a cerut strămutarea procesului Anei Paucker

Bucureşti 8.—D. general Paul Prodan, comandantul corpului II Armată, a înaintat Inaltei Curţi de Casaţie, o cerere de strămutare a procesului Anei Paucker şi a celor 19 antifascişti. Aceasta, pe motive de ordine publică.

Inalta Curte se va pronunţa azi.

Un caz ciudat de moarte

In legătură cu Maglavitul

Bucureşti 8.— O femee, despre care nu se ştie decât că se numeşte Magdalena şi e din Chitila, venind în tren spre Bucureşti, s'a certat cu vecinii din vagon, criticând minunile dela Maglavit.

La sosirea în Capitală, i-a venit rău şi a murit subit, spre groaza călătorilor, cari văd în aceasta o pedeapsă dumnezeiască.

Intoxicare în masă

Bucureşti 8 — La căminul I. O. V. s'a produs o intoxicare în massă.

Pensionarii căminului au consumat aseară mămăliga, făcută din făină stricată, şi peste noapte s'au simţit rău.

Trezeci au fost transportaţi la spital, din cari 6 sunt în stare gravă.

Teroarea bandiţilor continuă la Addis-Abeba

Addis-Abeba 8.— Un grup de bandiţi abisinieni au atacat legaţia turcă, devastând-o.

Ministrul Turciei la Addis-Abeba a reuşit să se salveze. Sora sa însă a dispărut. Se crede că ea a fost ucisă de bandiţi.

DIVERSE

Bucureşti 8.—Grosz „Cagero" a făcut cerere de punere în libertate. Cererea va fi judecată mâine.

Hamburg 8.— Vaporul danez „Aphar" s'a ciocnit cu vasul german „New-York" în marea Nordului. Vasul danez s'a scufundat.

Informaţii

x CONFERINŢĂ.— Astăzi Vineri 8 Mai ora 6 p. m. are loc în Amfiteatrul de cursuri al facultăţei de Medicină, conferinţa d-lui dr. *Gh. Nastase* despre: *„Tratamentul actual al Sifilisului visceral.*

Conferinţa are loc în cadrul „Asociaţiei Asistenţilor facultăţei de Medicină din Iaş.". Publicul medical este rugat a lua parte.

x *Condamnaţi pentru spionaj* — Consiliul de război a judecat astăzi pe Ermenco Ioan şi Dumitru Popa pentru tentativă de spionaj.

Primul a fost condamnat la 5 ani închisoare şi al doilea, în lipsă, la 10 ani închisoare.

x CONCERT.— Sâmbătă 9 Mai, ora 9 seara, va avea loc un concert de violoncel dat de *D-ra Mariana Iarosevici*, cu concursul d-lui prof. Radu Constantinescu şi sub patronajul I. P. S. Mitropolitului Nicodem al Moldovei.

Va fi una din cele mai reuşite manifestări artistice din viaţa culturală a Iaşului, dat fiind talentul concertistei şi programul anunţat.

Concertul va avea loc în sala Academiei de Muzică şi Artă Dramatică.

DE LUNI 11 MAI la ROXY
Un program de elită
Opereta vieneză
Raiul pe pământ
(Der Himmel auf Erden)
cu Theo Lingen, Hans Moser, Herman Thimig, Sandrock etc.
şi cel mai recent film poliţist
CHARLIE CHAN IN EGIPT
cu WARNER OLAND

Ca valul trece ce e val, durerea însă cu Noval.

CU PREŢURI REDUSE
AMBELE DIMINEŢI
Sâmbătă 9 şi Duminecă 10 Mai dela 9—2
filmul sovietic vorbit şi cântat rusește
Muzicantul din Petersburg
de Dostoewsky şi opereta
Rendez-vous la Viena
Păpuşile lui Obraţzov şi Jurnal Pathe Natan

DOCTOR
SOLO SCHREIFEL
Specialist în
Boli de piele
Venerice, syfilis
Diagnostic precoce al syfilisului prin examenul ultramicroscopic
Diatermie
Raze Ultra Violete
consultaţii şi tratamente
7—10 dim. şi 2—9 seara
Str. Anastasie Panu 70
(vis-a-vis de Palatul Administrativ)

LA MAGAZINUL DE FERĂRIE
FRATII WACHTEL
S. I. N. C. Str. I. C. Brătianu 137
a sosit un transport de Plastic-cauciuc special pentru vulcanizare şi cauciuc pt. roţi „Empire" şi Taurus.

LA ROXY
Rendez-vous la Viena
şi la filmul sovetic
Muzicantul din Petersburg
voroit şi cântat rusește

DOCENT DOCTOR
GH. PLACINŢIANU
Chirurg primar
Ginecologie şi obstetrică operatorie
Cons. 3—5 p. m.
Aleia Alexandri 5
(Dr. Negel)

AUR dinţi coroane lei 140 gr
AUR 18 K. „ 118 „
Cântărim la farmacie.
Atenţiune. La No. 32 Brătianu 32 Leon G. vis-a-vis str. Marcescu

ANUL XXXII No. 8725

ABONAMENTE

Lei 350 . . . . pe un an
» 180 . . . . » 6 luni
» 90 . . . . » 3 »
» 1000 . . . Instituții publice

ATELIERELE TIPOGRAFICE
IAȘI.— STR. LAPUȘNEANU 37

Telefoane { Redacția 391 / Administrația 394 / Serviciul de noapte 367

6 PAGINI 2 LEI

OPINIA

Ziar popular cotidian

DUMINICA 10 MAI 1936

Premii Gratuite
SERIA 65-a
Bon No. 59

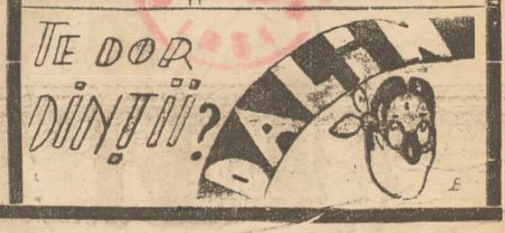

10 MAI

Unirea și redeșteptarea neamului românesc

Ziua de 10 Mai 1866, când locotenența domnească a prezintat corpurilor legiuitoare situațiunea României dela începutul domniei Principelui Carol I și care a profetizat tot cursul domniei Sale, a convins pe toată lumea că a fost cel mai fericit început de închegare a celor două țări surori: Muntenia și Moldova.

Din fundul unei cugetări adânci și a unei inimi sincere, eșiau cuvintele rostite de tânărul Principe când S'a înfățișat în ziua de 10 Mai 1866 Adunării Naționale, care îl alesese Domn.

Era un program întreg al unei vieți nouă, pe care noul principe îl proclamă și care cuprindea problema întregei sale domnii, sprijinită pe o mare încredere în geniul poporului romîn și pe o credință tot așa de puternică. După zece ani de domnie El zicea în ziua de 10 Mai 1876.

„Fără a-Mi ascunde greu„tățile unei sarcini atât de „mari, puternicul Apel în„dreptat către Mine l-am vă„zut ca o datorie de împlinit, „adică o frumoasă operă de „dus până la capăt: Aceiaș „de a ajuta un nobil popor „încercat și oțelit de lupte și „suferințe seculare, în a-și a„sigura o existență națională „neatârnată și a-și păstra ne„atinse scumpele sale drepturi „strămoșești. Sânt mândru de „a putea spune astăzi că „nu-mi pare rău de avântul „inimii Mele și că încrede„rea ce am pus în *Națiu„nea Română* a fost pe de„plin justificată".

In *10 Mai 1880*, Carol I rezumă din nou rostul vieții Sale și a vieții poporului romîn.

„*La 10 Mai 1877* un pu„ternic și bărbătesc freamăt „făcu să tresară pe toți Ro„mânii de la o margine la „alta. Ei se grupară împre„jurul Meu, strigându-Mi: „Trage, Măria Ta, strămo„șasca spadă și reînvie zilele „de glorie și de fericire ale „Românilor, Fă-ne Țara în„dependentă...!

„Am mers vesel și plin de „încredere, căci știam, că am „în urma Mea un popor în„treg. Și astfel, astăzi, 10 „Mai 1880, serbăm voioși a„niversarea Neatârnării Ro„mâniei ca Țară liberă și su„verană, recunoscută de toate „statele.

In 10 Mai 1884, Regele Carol I reamintește glorioasele Sale înfăptuiri:

... „Fără a-Mi ascunde Ma„rile Răspunderi care Mi-le „luasem asupra-Mi încă tânăr „fiind și fără experiență, am „venit în mijlocul vostru a„tras de o datorie sfântă, „să-Mi îndeplinesc o misiune „frumoasă și cu hotărârea ne„strămutată de a dobândi Ro„mâniei tinere, *Neatârnarea „Sa*".

După 25 ani de domnie, în 10 Mai 1891, Pegele Carol făcu următorul tablou:

„Neprețuit este pentru Mine „faptul că, Cerul Mi-a dăruit „fericirea și tăria de a con„duce un patrar de secol, „fără zguduire, prin vremuri „adeseori furtunoase, desti„nele Națiunii Române, în„credințate Mie prin libera „Sa voință"...

In cursul lungei Sale domnii, până'n pragul Marelui războiu când Domnul L-a luat între ale Sale, Marele rege Carol I a condus destinele Neamului românesc, făcându-L să-și realizeze sub urmașul său Ferdinand Lealul și întregitorul, idealul național. Astăzi sîntem, grație acestor mărețe umbre și a vitejiei întregului popor, o țară mare de 300,000 Klm. și cu aproape 20 milioane locuitori.

De-apururi fie lăudați și preamăriți acești Eroi, care au înfăptuit Unirea, tăria și mărirea Neamului Românesc.

Iar acum, de noul 10 Mai 1936, cînd zvon de tabere armate răsună din toate zările, să strigăm din toată inima: Trăiască Regele Carol II și întreaga Sa familie, în care ne-am pus toată nădejdea noastră...

Să trăiască România Mare, puternică și în veci indivizibilă!

PREOT, C. DINESCU
Biserica Nicorița-Iași

Renomen

Medicii vienezi se găsesc în fața unui caz cu totul ieșit din obișnuință.

La Spitalul de copii din Viena a fost adus de curând un băețel în vrâstă de 3 ani, care prezintă o desvoltare normală, însă posedă o voce puternică de... bas!..

Copilul a fost reținut la Spital și pus sub observația medicilor specialiști.

Cetiți în pag. VI-a
ULTIMA ORA

Muzeul satului

In cadrul „lunii Bucureștilor" se va inaugura în capitală și un „muzeu al satului".

Care este însă semnificația acestei ingenioase sfere,— ne trudim să aflăm.

Știm că deob cei la muzeu se colectează obiecte îndepărtate în spațiu și timp, sau, în orice caz, rare. Este satul o raritate în România?

Presupunem că autorii acestei inițiative nu au agreat inițișarea reală a satului actual și și-au pus de gând să facă unul de comandă, model. Cel adevărat era incomod ca să reprezinte în ochii străinilor specificul etnografic românesc; și apoi până la el duc drumuri impracticabile.

Sau poate bucureștenii, copleșiți de o civilizație citadină, au uitat fizionomia locuințelor strămoșești și vor să aibă la ei acasă material intuitiv pentru înduioșări retrospective! Între un „țap" cu bere la Băneasa și o cursă la Herăstrău, ei vor putea arăta odraslelor lor arhitectură și stil „curat românesc", „al bunicilor noștri".

Oricum, idea este strălucită. In felul acesta vor putea fi evitate mirosurile grele, tînguirile sătenilor —inevitabili în satul real— exantematicul și toate celelalte ocazii de impresii deprimante. Satul dela muzeu va fi un sat... cuminte; nu va fi reclamat nici de agenții fiscului, nu va fi teatru de dispute electorale și nu va face dificultăți autorităților. Va sta frumos, ca la expoziție".

Calitatea lui principală va fi aceea: va fi un sat IDEAL. Și pus la dispoziția ochelarilor autorizați ai savanților noștri specialiști teoretizanți, va putea fi analizat în toate încheieturile lui; poate astfel se vor descoperi cariile care rod temelia celui real...

DAC.

P. C. Arhimandrit Scriban

despre vicariatul Mitropoliei din Iași

Cu prilejul unei scurte vizite în localitate, P. C. Arhim. Iuliu Scriban, ne-a vorbit despre succesiunea la vicariatul Mitropoliei Moldovei.

—„Eu, în nici un caz nu viu ca vicar la Iași. Voiu continua să activez ca și până acum pentru binele bisericii; și cred că nimic nu m'ar putea smulge dela îndeletnicirile mele.

Dar un vicar bun la Iași ar putea fi arhimandritul Partenie Ciopron. Și cred că el va fi dealtfel și alesul I. P. S. Mitropolit Nicodem—a încheiat P. C. Arhim. Scriban.

Iată dar că pe lângă recomanția P. S. episcop Grigorie, încă un cuvânt autorizat vine să pronunțe în privința succesiunei la vicariatul Mitropoliei.

SP.

Addis-Abeba sub ocupație italiană

Str. „Ras Makonen" din Addis-Abeba,— una din arterele comerciale ale capitalei etiopiene, unde s'au produs excesele bandelor de răsculați.

Sub ocupația italiană, liniștea a fost restabilită. Însă Addis-Abeba e un oraș destul de latins, și răsculații continuă a da atacuri prin surprindere, înșelind vigilența armatei italienești. De unde se poate înțelege că stăpânirea italiană în Abisinia va întîmpina multe dificultăți.

„Ziua cărții" - „Istoria cărții"

de RUDOLF SUȚU

Intrăm în „săptămâna cărții". Fostul profesor dela facultatea de litere din Paris și membru al Institutului, E. Egger, s'a exprimat cândva astfel: „când marele personaj care se numește *carte* a venit pe lume, unde trebuia să ocupe atâta loc și să facă sgomot?".

In una din zile veni la Biblioteca națională, un cetitor care se adresă funcționarului de serviciu, întrebându-l:

— Domnule, aș dori să am cea mai veche carte care există.

Iar funcționarul i-a răspuns:

— Ce vroiți să înțelegeți prin aceasta? Doriți cea mai veche carte tipărită, sau cea mai veche carte scrisă de mână?

— Domnule, nu știu, dar în sfârșit, aș vrea să am cea mai veche carte care există, cea mai veche carte care s'a scris.

Funcționarul s'a gândit atunci la *Biblia*, care este de fapt cel mai vechi depozit al înțelepciunii și al istoriei omenești.

Cât de grea a fost munca ca să se găsească când a fost scrisă prima carte!

Pe scurt: s'au început cercetări asupra cărții; dacă existau biblioteci înaintea potopului. Nimic. S'a atribuit lui Cadmus onoarea de a fi inventat: acea artă ingenioasă de a zugrăvi gândirea și de a vorbi ochilor. Nici ceia ce inventaseră fenicienii și egiptienii, nu au dat de loc ideia unei cărți, de și egiptienii și mai târziu grecii, au fost socotiți adevărații străbuni ai librarilor noștri.

O frumoasă descoperire s'a făcut în ruinele orașului Herculanum, distrus în anul 79 al erei creștine, prin o erupție a Vesuviului. S'au găsit într'o odae, care se vede era biblioteca unui filosof epicurian, nenumărate suluri, din nefericire calcinate, dar cari unele din ele au putut fi în parte descifrate în cuprinsul lor grecesc.

Mai târziu, ușurința de a scrie și de a propaga scrierea pe papirus, a dat grecilor un șir de elan al gândirii. Cărțile de tot felul s'au înmulțit. Regele Ptolomeu Filadelful a făcut ca poeții să execute copii corecte, a tragediilor și a comediilor, adunate în bibliotecile fundate de către acest rege, biblioteci cari conțineau 42,800 volume de tragedii și 490,000 volume de comedii.

Mai înainte vreme, ca și astăzi chiar, s'a înțeles că hotărâtă, cartea este ca și expresiunea unei naționalități; ea reprezintă fondul credințelor într'o mare familie omenească, și, câte odată este legătura care unește solid pe toți membrii ei.

La Atena, altă dată, nu se găseau de cât cărți grecești. La Roma erau bogate depozite de cărți, scrise în limbi diferite.

Ca curiozități: în insula grecească Paros, celebră prin marmora sa, s'au găsit cu sute de ani în urmă, printre ruinele unei școli, plăci de marmoră conținând o prescurtare cronologică a întregei istorii grecești, de la domnia fabuloasă a lui Cecrops la Atena, până la anul 243 a. Chr., care fără îndoială este data însăși a acestei inscripții.

Copiii învățau chiar de pe zidurile școalei lor, nu numai geografia, dar și elementele istoriei. Aceste cărți de piatră aveau avantajul de a se păstra fără pagubă mare în cursul multor ani, cu edificiul însuși din care făceau parte.

Cîte greutăți nu s'au întâmpinat și întrecut! De pildă cu hârtia. In secolul cel mai strălucit al civilizației grecești, în timpul lui Pericle, o foae de hârtie de mărime mijlocie, valora aproape 4 franci franțuzești de astăzi.

Celebrul Aristotel, lăsase moștenire manuscrisele sale, celui mai savant din elevii săi, lui Teofrast. Acesta neavând timpul să publice toate manuscrisele, le-a lăsat la rândul său moștenire la moștenitori prea puțini demni pentru o astfel de onoare, astfel că moștenirea a rămas multă vreme îngropată într'o pivniță unde foarte multe volume s'au stricat.

*

Poetul Ovidiu exilat din Roma de către împăratul August, a fost surghiunit într'un mic orășel Tomis de pe malul Mării Negre (Constanța de astăzi). Aici scria și își trimetea versurile la Berna, cu inima strânsa asupra primirei ce se vor face poeziilor sale. Iată de altminteri, cum Ovidiu își așterne tristeța sa:

Micuță carte, nu sunt gelos pe tine, tu pleci fără mine la Roma unde stăpânul tău nu te poate urma. Du-te, dar rău îmbrăcată, cum se cuvine cărții unui exilat. Nefericită, păstrează haina mizeriei tale, purpura bozului să nu păteze cuperta, culoarea ei nepotrivindu-se pentru acel ce e în doliu. Peste titlul cărții, minimul să nu atragă privirile, iar cedrul să nu parfumeze foile tale.

Tu nu poți uita nenorocirea mea. Să nu roșești de ștersăturile tale: cine le va

Continuarea în pagina 2-a

Nu vă duceți la București!

Iubite Cititor,

Astăzi 9 Mai 1936 începe „Luna Bucureștilor". Prospectele arată clar care este scopul acestei organizări: să atragă în „Capitală" banii din provincie.

Bucureștiul uzează de atâtea mijloace pentru a-i încasa pe provincialii noștri *în chip forțat*, că pare de mirare că mai încearcă și procedee mai puțin imperative. De oarece poți alege, în cazul de față, *alege soluția de a-ți cheltui banii pe loc.*

Banii pe care îi cheltuești pe loc se reîntorc întotdeauna în virtutea legilor circulației. Dar fie că ești advocat, medic, dentist, sau negustor, croitoreasa la care îți vei duce soția la București nu va recurge la rândui ei la oficiile d-tale, ci va consulta un medic sau advocat din București, și se va aproviziona în Capitală; banii aceștia nu se mai întorc; le este chiar interzis să se întoarcă; altfel la ce-ar folosi „Luna Bucureștilor" în ochii acelora care o organizează?

Din toată lumea

Preocupări de persoane

Nici de data aceasta n'a putut fi recomandat un titular la catedra de obstetrică de pe lângă Facultatea de Medicină din Iași.

Profesorii, împărțiți pe grupe, sînt preocupați de persoane și nu reușesc a se pune de acord pentru interesul Universității.

S'ar părea că profesorii noștri fac tot posibilul de a da prilej Centrului să nesocotească interesele învățământului academic moldovenesc,— nesocotire încurajată de ambițiunile și neînțelegerile localnicilor.

Iar la momentul critic, aceiași domni profesori protestează împotriva „nesocotirei drepturilor Iașului"!..

Insemnătatea aviației

Victoria armatei italiene pe frontul din Abisinia, se datorește în special forțelor aeriene de care a dispus Italia.

Aviația de recunoaștere și mai ales cea de bombardament, au dus la cucerirea imperiului abisinian. Etiopienii au fost pur și simplu decimați de avioanele de bombardament.

Italienii au întrebuințat avioane de recunoaștere capabile de a realiza o iuțeală de 360 km. pe oră și să sboare la o înălțime de peste 4000 metri.

Tunurile anti-aeriene pe care le manevrau soldații Negusului, erau neputincioase față de technica mult superioară a aviației italiene.

Curiozități electorale

Alegerile generale din Franța prezintă cifre foarte ciudate.

Unele partide au pierdut din mandate, altele și-au menținut numărul mandatelor; însă toate au pierdut din voturi.

O situație paradoxală o prezintă partidul socialist (S. F. I. O.). A câștigat circa 40 mandate, și totuși a pierdut 86.000 voturi. Această situație se datorește faptului că în Franța nu există reprezentare proporțională.

Cea mai mare pagubă a suferit-o partidul radical-socialist (de stânga burgheză) care a pierdut 350.000 voturi cu 42 mandate.

Singurul partid care a câștigat efectiv este cel comunist, obținând 1 milion și jum. voturi, adica cu 700.000 mai mult decât în alegerile precedente.

Somnambulismul

Criza economică a avut un efect ciudat în America.

S'a constatat anume, că au sporit cazurile de somnambulism.

Medicii americani socot că această boală e datorită nervozității crescânde și a viselor rele care stăpânesc în permanență subconștientul indivizilor.

S'a găsit însă un leac plăcut și ușor de aplicat. Se pune pe obrazul bolnavului— după ce adoarme, o mască imbibată cu esențe de iasomie sau tuberoze;—în acelaș timp se pun plăci de patefon, care să cânte o melodie ușoară...

Bolnavul adoarme și rămâne liniștit în patul lui.

S. Freud

Siegmund Freud a împlinit vrâsta de 80 de ani. Revistele și ziarele din întreaga lume aduc omagii celebrului medic vienez care actualmente trăește în capitala Austriei.

Născut la 6 Mai 1856 în localitatea Freiberg din Moravia, din părinți saraci, Siegmund Freud a avut o copilărie necăjită.

Familia lui se stabilește la Viena și aici, Freud urmează cursurile primare, liceul și Universitatea. La 25 de ani își ia doctoratul, iar peste 4 ani, e numit docent la catedra de neuropatologie din Viena. Din acest moment, Freud se impune din ce în ce mai mult atenției lumii științifice.

Freud dă o importanță deosebită inconștientului din noi. Teoria lui a revoluționat întreaga lume, prin noile sale directive în psihologie și morală.

Ștefan Zweig, vede în Freud un creator de atitudine nouă a vieții cum a fost Copernic în Astronomie, sau Kant în Metafizică.

VESTITA DESFACERE de VINURI
Gorgos și Calmanovici
din str. Arcu
S'A MUTAT
în aceiași stradă vis-a-vis
(Intrarea prin curte)
Continuă a vinde vinurile cele mai bune cu prețurile cele mai eftine

S'a deschis
„Arta Modernă"
Expoziția de perdele, cuverturi; lucru de mână cu ultimele noutăți în
Str. Lăpușneanu 43
vis-a-vis de Hotel Palace (lângă mag. Moscu)

La Karlsbad, Franzensbad, Marienbad, Joachimsthal, Pistyan, plecați eftin și confortabil cu ziarul
ALLGEMEINE ZEITUNG-Cernăuți
28 IUNIE—27 IULIE și 2 AUGUST—31 AUGUST
28 zile cură inclusivă
în cele mai bune condițiuni
Informațiuni și înscrieri Librăria S. Peritz, Iași, strada Lăpușneanu No. 28

Dr. S. Streifft
fost asistent al Clinicelor urinare din Viena și Berlin
Specialist în Boli și Operații Genito-urinare
(Rinichi, Beșică, Prostată, Genitale)
Cistoscopie, Uretroscopie
Cons. 5—8 p. m.
Iași, Str. A. Panu 7
(lângă Școala Steaua)

DOCTOR
Corneliu Stoian
Genito-urinare, sifilis, venerice
Consultații 6—8
strada I. C. Brătianu 58

x Pentru „Monitorul Oficial" orice fel de publicații se primesc la ad-ția ziarului.

DESFACEREA cu uro articolele de **GALANTERIE** LA **MERCERIE**
ȘTEFAN CEL MARE 1
Preturi derizorii Observați prețurile în vitrine

Suferințele unui artist

Desigur că nimic nu e mai greu decât să stârnești veselia altora când tu însuți suferi durerile cele mai grozave. Și totuși artiștii sunt adeseori puși în această paradoxală situație, din care numai o întâmplare fericită îi poate salva.

Printre multe scrisori de mulțumire primite de către Farmacia „Thoiss" din București, Calea Victoriei 124, pentru produsul „Gastro D." reținem cu plăcere un fragment din scrisoarea d-lui Jean Kanner, artist, care prin profesia ce o exercită are desigur nevoe de sănătate și de o cât mai mare bună dispoziție.

„...Am suferit 3 ani de o gravă afecțiune stomacală. Somnul nu se mai lipea de ochii mei; eram extrem de nervos; nu-mi mai puteam exercita profesia. Se produsese un început de ulcer stomacal; sufeream dureri urmate de vom tări. Nu puteam lua nimic. Mă hrăneam aproape numai cu bicarbonat, pentru a-mi liniști crampele. M-am hotărât atunci să iau Gastro D. După prima sticlă am făcut 5 zile vauză, apoi am mai luat 2 flacoane. Azi am poftă de mâncare, dorm liniștit, sunt bine dispus și-mi continui profesiunea. Rog pe cei neîncrezători să-mi scrie și le voi răspunde.

JEAN KANNER (Charlot)
Focșani, str. Gheorghescu 28
din Orchestra de Jaz a Restaurantului Pollatos

Un mare proces
în fața Consiliului de Război
105 inculpați, din toate ramurile sociale, acuzați de propagandă subversivă

Consiliul de Război al Corpului IV va judeca Luni 11 crt, una din cele mai vaste afaceri de comunism și propagandă subversivă, din câte s'au descoperit în ultimii ani, la noi.

In acest proces sunt implicați 105 inculpați din toate straturile sociale: medici, avocați, ingineri, studenți, fotografi, cizmari, chimiști, etc.

Aceștia erau atrași prin diferite mijloace de un anume Mük Heinrich care a înființat la Cernăuți, o regională a „Tineretului comunist" cu ramificații în Dorna, Gura Humorului și Rădăuți; aici a atras și vreo câteva zeci de țărani cu ajutorul cărora făcea propagandă și la sate.

Se imprimau manifeste și comunicate, se editau broșuri care se împrăștiau apoi în toată țara.

Această organizație era divizată în „M. O. P. R. și „Ajutorul Roșu".

Numai datorită activității poliției s'a putut descoperi organizația lui Mük, care luase proporții foarte mari.

Șeful însă a avut grija să dispară la timp, lăsându-și acoliții să tragă pe capete.

După unele informații, el s'ar afla acum în Austria.

Toate manifestele, șapirografele și cărțile de propagandă, au fost aduse la Iași. Vor fi audiați peste 300 de martori.

Acuzarea va fi susținută de d. cpt. Otto Twers comisar regal, iar apărarea prin d-nii av: N. Rodoș, Schreiber, Iancu Popovici, Budac și Omer Popovici.

AL. VIFOR

DOAMNA
Dr. Alexandrina Iliescu-Turțuman
Specialistă în
Boli de femei — Boli chirurgicale de femei— tratamente, boli interne, siphilis
Consult 3—7 d. a.
S'A MUTAT
în str. ANAST. PANU 11
(lângă Școa'a Steaua)

POHOD NA SIBIR
cântat în marele film sovietic
Muzicantul din Petersburg
ace senzații AZI LA ROXY

La Teatrul Național
„Omul care a văzut moartea"

Frumoasa comedie a lui Victor Eftimiu se va juca de către artiștii Teatrului Național în ziua de 11 Mai ora 9 seara.

Piesa a obținut un mare succes la București, și a fost apoi tradusă din Praga.

Distribuția formată din d-nii Mitru și Rovințescu, Hagiac Botez și d-nele Măricara Davidoglu și Ec. Ionescu, sunt o garanție a succesului.

Viz'ta unui savant italian

Luni dimineață sosește în localitate d. prof. Enrico Bompiani dela Universitatea din Roma. D-sa va face câte-va lecții la secțiunea de matematici a universității și probabil o conferință cu caracter general pentru marele public în aula universității.

D. Bompiani este unul din cei mai de seamă matematicieni de azi. Lucrările d-sale sunt fundamentale în domeniul geometriei diferențiale. Ele i-au atras titlul de membru al mai multor academii de științe și societăți savante.

D-sa este și un foarte bun conferențiar și pedagog. Face lecții clare, interesante și ușoare de urmărit. Desigur că publicul matematic ieșan va căuta să profite de aceste calități.

LA MAGAZINUL DE FERĂRIE
FRATII WACHTEL
Str. I. C. Brătianu 137
a sosit un transport de Plastic-cauciuc special pentru vulcanizare și cauciuc pt. roți „Emerge" și Taurus.

Denunț grav,
împotriva unei moașe din Socola
anchetată pentru avort mortal

Cetitorii cunosc cazul moașei Emilia Vasilache din Socola arestată pentru avort mortal.

In legătură cu această afacere, parchetul general a primit eri un interesant denunț din partea d-lui Const. Dumitrescu din șos. Nicolina 127 prin care aduce o serie întreagă de învinuiri moașei Vasilache.

Reclamantul arată că moașa în cauză ar fi provocat sute de avorturi, cauzând moartea unor fete tinere, unele în vrâstă de 16-18 ani.

D. Dimitrescu citează numele câtorva din victimele activității moașei Vasilache și arată că chiar soției d-sale i-a făcut două avorturi fără știrea sa.

Denunțul a fost deferit Cabinetului de instrucție care anchetează moașa în cauză.

REP

Perceptori municipali
reclamați de un contribuabil

Comerciantul Gh. Ilie din str. Sft. Andrei 73, a introdus parchetului o reclamație în contra perceptorului municipal Scorțeanu și a agentului Ion Alexa de la primăria locală.

Comerciantul reclamant susține că pentru o pretinsă datorie, pe care ar avea-o de plătit percepției municipiului, aceștia s'ar fi prezentat la prăvălie în absența sa, și în baza unui proces-verbal de sechestru, ar fi scos sertarul tejghelei, confiscându-l cu banii ce se aflau în interior.

Comerciantul pretinde că în sertar se afla o sumă mai mare de cât afirmă agenții municipali că ar fi găsit; și în plus susține că n'avea de plătit nici o datorie către comună.

Parchetul a dispus cercetări spre a se vedea întrucât este veridică reclamațiunea d-lui Ilie, dispunând citarea la parchet a perceptorilor în cauză.

REP.

Noul comitet al asociației ceferiste „Stația" - Iași

La sediul din Bulevardul Ferdinand a avut loc o adunare a acociației ceferiste „Stația", cu participarea delegaților din Moldova.

Adunarea a fost prezidată de *o. Ionescu C. B. Gh.-Iași.*

După o expunere a d-lui Beligorie Teodorescu asupra lucrărilor de reîncadrare a personalului c. f. r., s'a trecut la alegerea noului comitet al asociației.

A fost reales prin aclamații ca președinte d. Eugen Pondichi, controlor principal.

Noul comitet e alcătuit în felul următor:

Eug. Pondichi președinte, Ștefan Darie și Florin Rotovici vice-președinți; membri d-nii: N. Vasiliu-Cernăuți, Gh. Pompaș, M. Giosanu, M. Iancu-lescu, Valentin Pelin, Vasiliu Emil-Ciurea, Palomaru C.-Podul-Iloaei, N. Burghelea-Tg. Frumos, Brointfeld-Cuza-Vodă, Ion Brighiu-Socola, Gh. Stamate, șef de gară, C. Țibichi-Cristești, I. Antohi, N. Herghelegiu-Grajdiuri, M. Teodorescu-Buhăești, Ionescu Horocek-Vereșți, Al. Hofman-Cuza-Vodă, I. Buzatu-Crasna, Ionescu C. B. Gh., V. Silvestru, N. Iancu, N. Cristescu, Grosu Ioan, Paul Grigoraș, Gh. Neculau, C. Corduneanu, C. Moraru, Popescu V., Perju Ioan-Botoșani, Gh. Policarp, Gh. Dombrovschi-Vereșți, Ion Pascaru, Gh. Răileanu, D. Goroveanu, Gh. Ailenei, Gh. Tincu, D. Nistorac, Ion Olaru, Opriș Ioniță și Saita Costache. Cenzori d-nii: M. Velincov, B. Teodorescu, C. Lucache, Grigore Romanescu și Ilie Scorpan.

Pentru Biserica Sf. Lazăr

Părintele Petru Chirica de la biserica Barnovschi, roagă pe toți bunii români și creștini, să vină Duminică (10 Mai) ora 3 d. a. în sala Bejan (lângă râpa galbenă), pentru a lua parte la frumoasa serbare religioasă națională, ce o dă, în folosul reparației bisericei Sf. Lazăr. Sf. Sa va conferența despre „Invierea morală. Se vor cânta concerte religioase și se va juca o frumoasă și duioasă piesă religioasă, „Fiul risipitor" în 5 acte.

Neavând alt mijloc de a-și vedea biserica reparată, Sf. Sa Păr. Chirica, face acest apel la toți buni creștini, să vină în număr mare, spre a'și da obolul lor.

dalin suprimă durerile

Informațiuni

x *Rebeliune.*—Parchetul a trimis în judecată pentru rebeliune pe locuitorii Olga Profira și Dumitru Baciu din Cornești, precum și pe Th Luchian din Păușești.

Aceștia au fost reclamați de agentul perceptor Const. Vasilescu că ar fi îndemnat sătenii să nu plătească dările către stat — lovind pe perceptor.

Dosarul a fost trimis Tribunalului spre judecare.

x În cursul săptămânei viitoare, va avea loc la comunitatea israelită o ședință plenară, în care se va discuta chestiunea participării spitalului „Dr. Ghelerter", la veniturile dela Societatea Sacra.

Dnii Margon și Segall, bine pregătiți vor susține cauza spitalului de copii.

x **Tusa și Răgușeala** în Bronchitele gripale dispar repede cu *Pastilele de Eucalipt Benzomentolate Dr. Ratianu* aprobate de Consiliul Sanitar Superior. Indicate în toate afecțiunile pulmonare, laringite, astmă, desinfectează plămânii, ușurează respirația. Depozit Farmacia Dr. Ratianu, Iași, Cuza Vodă 48.

x SPORTUL.— Mâine are loc, în cadrul campionatului ligei de est, matchul de football între echipa locală „Victoria C. F. R." și echipa „Dowbus" din Cernăuți, campioana districtului Cernăuți.

Matchul, care se va desfășura la parcul sportiv dela Copou, va fi unul din cele mai interesante ale sezonului.

x D. dr. Martin Harden, consulul onorific al României la Karlsbad, a fost înaintat consul general. Președintele Republicei cehoslovace i-a acordat exequatorul.

x În ziua de 31 Mai va avea loc la Brașov congresul general al funcționarilor judecătorești din țară.

Din Iași va pleca o delegație compusă din d-nii grefieri M. Luchian, Sofroni, V. Popovici, T. Bădărău, Ciolan, Comisarschi, Sucitu, Tudose, etc.

x *Asociația Feministă* invită pe membrele noului comitet ales, să bine voiască a lua parte la ședința de Luni 11 Mai ora 5 jum. p. m. pentru a se fixa un program de activitate în viitor.

x Se atrage atenție publicului, că un individ cutreeră autoritățile cu o listă de subscripție, cerând ajutoare în numele actorilor Teatrului Național. Publicul este rugat a-l preda autorităților.

x Tradiționalul festival pentru după ameaza zilei de 10 Mai, la Teatrul Național nu mai are loc anul acesta.

x Duminică 10 Mai se va deschide Strandul Ieșilor.

x MAG. HERȘCOVICI din str. Cuza Vodă 83 a primit un bogat asortiment în pălării de paie și fetru.

x Dl. Dr. L. BALLIF s'a mutat în str. Sărărie No. 100 și consultă zilnic între orele 5—7 p. m. pentru boli nervoase și endocrine.

x *Dr. S. Goldstein* strada Academiei No. 1 (vis-a-vis de Hotel Traian) Boli de femei, Venerice, Sifilis, Diatermie. *Tratamente cu unde ultrascurte* pentru Metrite, Salpingo-ovarite, Blenoragie cronică, Prostatită, Impotență, Flebită, Reumatism, Artrite cronice. Cons. 10—12, 3—7.

„Ziua cărții" — „Istoria cărții"

(Continuare din pagina 1-a)

dedea, va simți că lacrimile mele le'au făcut. Dute, cartea mea și salută în numele meu aceste locuri scumpe"...

*

Prin Imprimerie, s'au născut ziarele. Z aristica propriu zisă este o formă cu totul particulară și cu totul nouă a literaturei.

Incetul cu incetul, s'au organizat adevărate oficii de publicitate: așa a fost la *Muse historique* sau *Gazette burlesque* din Loret, redactată în versuri și a cărei colecție nu conține mai puțin de 400 mii versuri în 3 volume in-folio.

Stenografii au avut și ei un rol de mare importanță la națiunile libere.

Un francez intrând într'o zi în sala Comunelor în Anglia, se miră că n'a văzut aici decât deputați și nici o tribună pentru auditorii din afară. Deputatul căruia i'a comunicat mirarea sa, i'a arătat într'o lojă pe stenografii ocupați să prindă tot ce se vorbea în Adunare. „Mâni, spuse deputatul, grație acestor oameni, Anglia va ști tot ce am vorbit, tot ce am făcut pentru interesele și pentru onoarea ei".

*

Revista bogățiilor pe care le posedă, în toate genurile de cărți popoarele civilizate, producțiunea cărților, a trecut prin multe și multe faze.

Se povestește că o femee de spirit a împărțit prietenii ce'i avea, în trei clase: „sunt unii, zicea dânsa, pe care'i iubesc mult și pe care nu'i văd prea dese ori; sunt alții pe care nu'i prea iubesc și care nu mă prea supără, că vin rar să mă vadă; și mai sunt acei pe care nu'i iubesc de loc și care'mi fac plăcere cruțându-mă de vizitele lor". Această împărțire se poate bine aplica și cărților din o bibliotecă. Sunt multe nefolositoare, care nu se citesc. Altele sunt numai pentru a fi consultate și în sfârșit sunt cărți pe care le folosești zilnic, fie pentru a te instrui, fie de plăcere.

Un om de gust are plăcerea să adune astfel de cărți și să le așeze în biblioteca sa. Tot așa, în săptămâna aceasta a cărții, se expun la noi, în vitrinile librăriilor, adevăratele specimene ale artei.

RUDOLF SUȚU

Cetiți zilnic ziarul „Opinia"

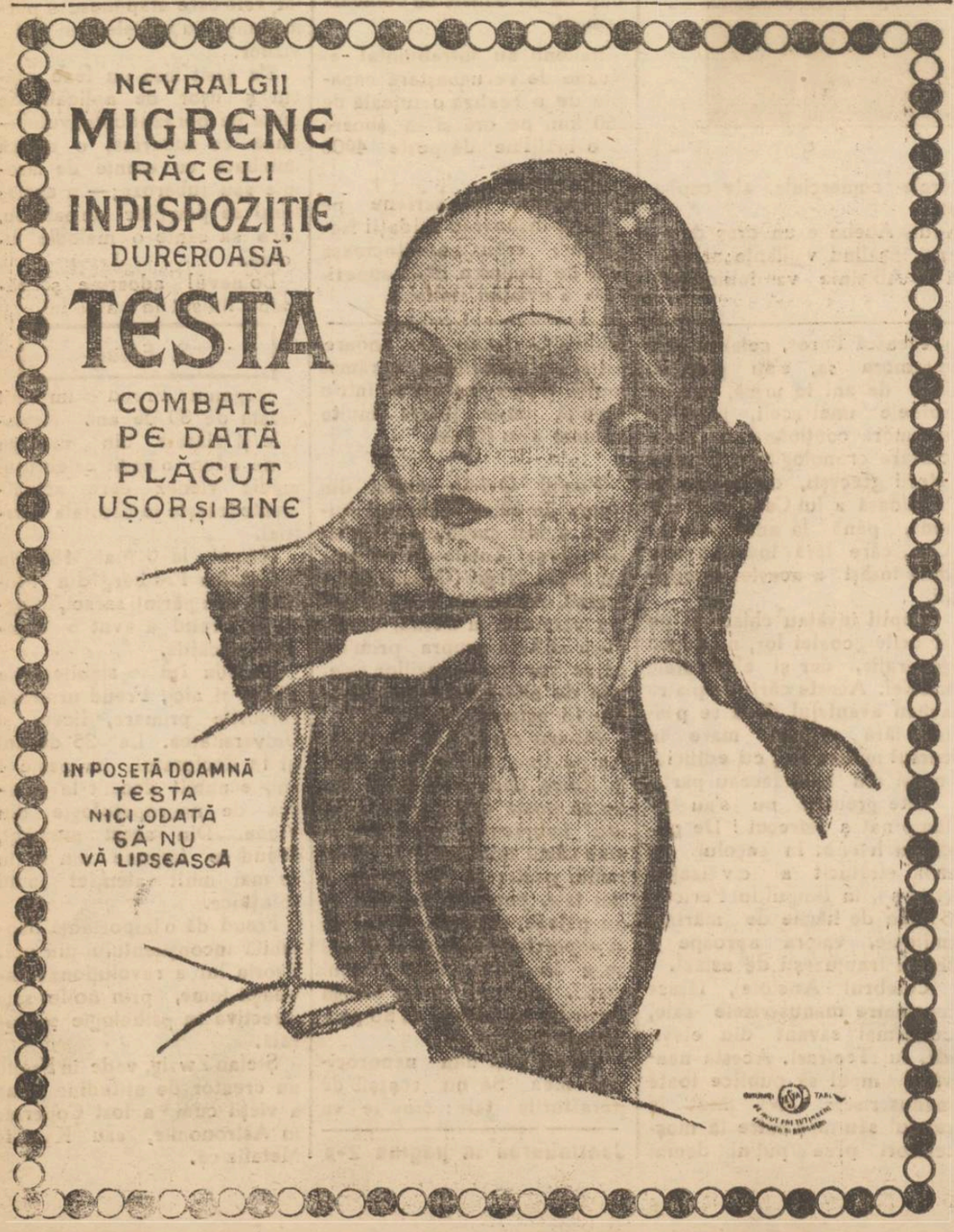

Hemoroizii

Devii rău dispus, nervos și lipsit de bucurie. O stare grozavă. Durerile insuportabile trebue să fie înlăturate și vă sfătuim să întrebuințați SUPOZITOARELE HEMORRHOIDALE *ANUSOL* „GOEDECKE", atât de recomandate de medici. Remediul este cunoscut în toată lumea și vă veți bucura văzând cât de repede și sigur durerile Dv. sunt înlăturate. Supozitoarele Anusol se găsesc la farmacii. 6

DE VÂNZARE stupi sistematici cu și fără albine Str. Sf. Andrei No. 17.

15 ZILE EFTINE

Mag. LUCA P. NICULESCU

S-sori N. ANGELESCU & Co. Str. Ștefan cel Mare No. 4

Anunță onorata clientelă că a pus în vânzare timp de 15 zile

CU PREȚURI DE DESFACERE

un mare transport de panzeturi, gradeluri, zefiruri, dejalenuri, oxforduri, nanchinguri, prosoape plușate, driluri colorate pentru costume, driluri ofițerești, pânză de saltele, uniforme kaki, olandină culori pentru cearceafuri toate lățimile, pânză pentru halate, eponjuri pentru bae, etc. etc.

Toate din marea fabrică *STAN RIZESCU BRANEȘTI.*

Deasemenea se vor vinde toate mărfurile din magazin cu prețuri f. reduse.

MARE DESFACERE DE CUPOANE DIN DIFERITE MĂRFURI CU PREȚURI EXCEPȚIONALE

ULEIURILE ROMANESTI DE CALITATE SUPERIOARA

DISTRIBUTIA

Pregătiri avansate pentru a se înființa la Iași

O mare fabrică de pâine

la care va fi cointeresată și primăria - Cum va funcționa noua industrie

La apropiata ședința a Consiliului municipal (care se va ține probabil Luni 11 Mai), d. primar Osvald Racovitză va propune și va cere votul pentru înființarea unei Fabrici de pâine.

Un inițiat ne-a furnizat câteva detalii privind noul proiect edilitar.

•

Este vorba de înființarea unei Societăți anonime care să exploateze în orașul nostru o Fabrică de pâine și paste făinoase.

Primăria va fi,—se zice,—cointeresată cu un capital de 2 și jum. milioane lei.

(Banii, d. Racovitză îi are la îndemână ca fruct al tranzacției cu d. Rameder. Primul vărsământ va fi de 1 milion. Restul urmează a se depune după 9 luni dela înființarea societății).

Inițiativa particulară va intra în combinație astfel: un capitalist, (specialistul) va depune circa 7 milioane lei; în plus se vor lansa acțiuni în valoare de circa 5 milioane lei.

Adică, Societatea va funcționa cu un capital deplin vărsat de vre-o 15 milioane lei.

•

Conducerea fabricei o va avea marele capitalist.

Fabrica va instala în toate arterele orașului, gherete de desfacere.

Fabricația va fi după ultimele cerințe moderne, (fabrica va achiziționa pe cont propriu stocurile de grâu pe care le va măcina la morile lașului), iar distribuția la gherete și la particulari se va face cu camionete.

Tranzacția va prevede unele avantagii la taxe acordate de Municipiu, Societatea fiind obligată a-și desface produsele sub controlul edilitar.

Primăria va avea cuvânt deciziv și la stabilirea prețurilor.

•

O ramură pe care Societatea o va exploata serios, va fi aceea a industriei de paste făinoase.

Fabricatele vor deservi întreaga Moldovă și Basarabie.

•

Cercurile autorizate arată că în cel mult 2 săptămâni, statutele societății vor fi votate de Consiliul municipal,—până la sfârșitul verii fabrica de pâne urmând a intra în funcțiune.

ȘBILȚ

Expoziția de cărți vechi

De săptămâna cărții, la standul din Iașiar va avea loc și o expoziție de cărți vechi organizată de Dl. *I.* Akerman unde amatorii de rarități vor putea achiziționa, între altele și hărțile din Atlasul Geografic al lui *Abraham Ortely Antverpianul* tipărit în anul 1595.

Acest atlas foarte rar și excesiv de scump n'a putut fi achiziționat în total, ceia ce a făcut ca proprietarul atlasului să se hotărască a ceda hărțile cu bucata. Aceste hărți fiind lucrate și colorate de mână fiecare bucată purtând data și împodobite cu miniaturi, vor putea,—înrămate, să mulțumească gusturile celui mai pretențios amator de artă.

Pelerinajul din strada Sărărie

Patru-cinci ore de așteptare la poarta casei cu „minunea" -- S'au pus tramvae în plus pe Sărărie -- Scândura va fi transportată la biserică

Minunata apariție a celor 3 cruci, în casa d-nei Șoimaru din str. Sărărie 57, a pus în picioare tot norodul I. ului.

Numărul celor cari vin în pelerinaj la locul minunei" crește pe zi ce trece, astfel încât sergentul dela poarta casei a fost nevoit să ceară ajutoare la chestură.

In fața porții de fier, încep să se adune pâlcuri încă de la ora 6 dimineața, ca să apuce rând la „minune" pentru a se închina și a'și spune necazurile.

Vin „mai alea" bătrâne bolnave, cu flori de liliac și lumânări, ca la biserică.

Fiecare din credincioase are un păcat sau o dorință de spus la locul „sfânt".

Până să ajungă însă, să intre în odăița scundă, plină de lumânări și miros de tămâie, credincioșii sunt nevoiți să facă rând câte 4—5 ore în stradă, populând Sărăria și o parte din stradela Ianov.

Când iese un pâlc de la închinat, pe o portiță dosnică din stradela Sărărie, sergentul strigă d'n răsputeri, deschizând poarta:

Să poftească alți 10 la „minune".

Cei zece fericiți intră în ograda bătrânească; iar ceilalți și așteaptă resemnați rândul, discutând despre minunile de la Maglavit sau alte arătări divine.

Cum nu rareori se întâmplă ca printre pelerini să fie și vreun preot sau călugăr, credincioșii se adună împrejurul reprezentantului bisericii și-i cer lămuriri asupra „minunei".

•

Înăuntru, femeile îngenunche pe podea și sărută crucile, rugându-se pentru sănătatea vreunui fiu bolnav sau... pentru pacea lumii.

Proprietara explică fiecărui grup, cum au apărut crucile și îndeamnă pe toată lumea la credință și pocăire.

Cum vestea „minunei" s'a răspândit prin gazete, au început de ieri să sosească în pelerinaj și săteni din comunele vecine ale Iașului.

•

O primă consecință a sporirei numărului de credincioși ce vin în Sărărie, e că uzina electrică a fost nevoită să trimită tramvae de supliment pe această linie, pe care nici două tramvae nu aveau ce face.

Și ni se relatează că va fi nevoe, încă și de alte vagoane.

Mai ales în cursul zilei de eri a'a observat o aglomerație neobișnuită, deoarece se svonise că va veni la locul „minunei" I. P. S. Mitropolit Nicodem.

Dna Șoimaru însă, care nu are răgaz nici ziua și nici noaptea, a declarat că va scoate scândura cu cele 3 cruci „minunate" și o va așeza la biserică, spre a putea fi văzută de toți credincioșii.

Deocamdată însă, pelerinajul continuă și rândul crește mereu în fața căsuței din dealul Sărăriei. AL.

Cîteva întrebări

în chestia Casei de Asigurări

Primim:

Stimate Domnule Director,

Rog binevoiți a publica aceste câteva rânduri ca răspuns la artic. din „Opinia" 8 Mai 1936, cu titlul „Cum se fac impunerile Asiguraților". Mă adresez stimatului Vice-Președinte d. Zaitz care dă explicații celor 14.000 de muncitori și pe care îl rog a lua, a citi și răsceti decizia de impuneri, așa cum a fost dată.

Acuma vine prea târziu cu explicația că există o comisiune care te poate scad cum vrei, adică dupa cum a ochii de frumoși!!

Il întreb pe Dl. Vice-Președ. de ce băile medicamentale ș cele de curățenie, nu se fac? Să fie deschise toată ziua și în fiecare zi, pentru ca toată massa muncitoare să se poată folosi.

Il mai întreb pe Dl. Vice-Președ. de ce nu ia toate măsurile de care dispune prin lege pentru ca toate camerile ocupate de funcționarii să fie puse la dispoziția spitalului și chiar pentru consultații, spre a nu sta bolnavii în stradă la consultații.

Dar stimate D-le Vice Președ. Zaitz, te rog a te ține de cuvânt că poți scădea cotele după cum vrei. Eu nu cred că ai să te ții de cuvânt. Când va veni un muncitor să-ți ceară scăderea, să nu dai bir cu fugiții, sau să dai din umeri, spunând că nu poți satisface cererea.

Dar încă ceva: Ce este cu canapelele luxoase care le-ați cumpărat când cei 14.000 de asigurați de abia pot plăti cotizațiile? Așteptăm răspunsul în chestia canapelelor, și eu și cei 14.000 de muncitori.

Iar dacă muncitorimea este mulțumită, așa cum spui d-le Zaitz, de ce se fac întruniri de protestare?

Aștept răspuns și în această chestiune.

CONST. CODREANU
patron frizer

Fini, eleganți și elastici sunt numai ciorapii de mătasă

BALI I-a

Vi se vând pretutindeni cu garanție.

x In Germania, a încetat din viață marele filosof Oswald Spengler, în vârstă de 56 de ani.

Opera sa capitală e „Decadența Occidentului".

Un sătean din Maglavit

dădea foc caselor spre a face minuni

Craiova 9. — Cum în com. Maglavit au isbucnit în ultimul timp zeci de incendii, fără să li se poată stabili proveniența, locuitorii credeau că e vorba de o răzbunare dumnezeiască pentru păcatele oamenilor.

S'au oficiat chiar servicii divine spre a potoli mânia cerească.

Incendiile însă întețindu-se, s'au început cercetări, cari au dus la descoperirea că ele sunt opera sătenului Ion Mihleț, din Maglavit.

El a mărturisit că a făcut aceasta pentru a face pe săteni să creadă că e vorba de „minuni" și a crea o nouă legendă asupra Maglavitului.

Deocamdată „făcătorul de minuni" a fost înaintat parchetului.

Răspuns regal

M. S. Regele a trimis d-lui Osvald Racovitză, primarul municipiului Iași, următoarea telegramă:

„Cu prilejul serbării Junimii mi-ați trimis în numele lașilor calde urări. Vă rog să transmiteți tuturor viile mele mulțumiri".

CAROL

Informații

x *Primăria a închiriat casele Negruzzi* din str. Carol, pentru a instala acolo sediul Soc. Apelor.

Chiria anuală e de 110 mii lei.

Imobilul din str. Ștefan cel Mare, unde a fost „Clubul vânătorilor", care este proprietatea epitropiei Sf. Spiridon, va fi închiriat de sectorul „Ștefan cel Mare" al partidului liberal.

x O MASA COLEGIALA. Profesorii dela institutul de higienă au organizat la „Corso, o masă comună cu profesorii americani, aflați în localitate.

Au participat din partea Fundației Rockefeller d-nii d-ri Strod, Gordon și Jenny, iar de la institutul de higiena d-nii d-ri Ciucă, Bălteanu, d-na și d. dr. Alexa, prof. dr Balan, d-ra dr. Coralia Agapi d-ri Nițulescu, Barth, Radu Bălteanu și d-ra dr. Titișor Manoliu.

Masa a avut un caracter colegial, discutându-se chestiuni de specialitate.

x S'a aprobat strămutarea procesului celor 19 antifasciști, în frunte cu Ana Pauker, de la București la Craiova.

Aceasta, din motive de ordine publică.

x Eri dimineață trenul Iași-Galați a surprins în gara Bârlad pe hamalul Filipescu Ion omorându-l.

Se cercetează.

x „POLITICA" de astăzi după amiază, publică interesante articole și reportagii despre: o altă latură a afacerei soc. apelor, visul unui nou deputat ieșean, „Junimea" huliganică?, în jurul demonstrației vaidiste, cronica rimată, etc. etc.

x Dl. ministru Victor Iamandi pleacă la București mâine seară și se va reîntoarce Miercuri în localitate.

x In rândurile preoțimei ieșene domnește o vie agitație din cauză că nici până acum—n'au sosit acreditivele pentru salarii, pe luna April.

S'au făcut intervenții pentru trimiterea acreditivului respectiv.

Inserție*

In jurul reclamației de excrocherie

Primim următoarele:

In legătură cu reclamația firmei K. Kocian adresată parchetului contra mea pentru faptul de abuz de încredere, precizez că suma de 15 000 (cincisprezece mii) lei care se pretinde că aș datora-o, provine dintr'o afacere de natură pur comercială, ce urmează a fi cercetată numai de instanțele civile, care se vor pronunța asupra existenței sau inexistenței datoriei.

Pe acei cari au reclamat, îi voi trage la răspundere dându-i în judecată pentru denunțare calomnioasă.

Reclamația este inspirată de un personagiu ce în mod ilegal s'a dat ca reprezentant al firmei și nici de cum de către adevăratul ei reprezentant cu care am încheiat conturile.

Primiți expresia stimei mele
H. Schönfeld

*) Ziarul nu răspunde de cele cuprinse în această rubrică.

DOCTORUL
R. DAMSKER
Medic de Spital
Str. Ghica Vodă No. 32
MEDICINA INTERNA
SIFILIS ȘI GENITO-URINARE

Biroul Technic
Nagler & Weiss
Iași Str. Păcurari 3 Telefon 181
Complect asortat cu materiale și accesorii pentru instalațiuni electrice și sanitare.—Vinde cu prețuri excepțional de reduse. Execută instalații de apă și canal. Oferte la cerere.

Mag. de mode STEIN
Anunță primirea unor noi modele de
pălării de fetru

PRACTICANT(Ă) de birou se caută. Adresa la ziar sub A. L.

Pentru scurt timp
GRAFOLOGUL
Gandhi
dă consultații și sfaturi practice
Recunoscut cu autorizație de Ministerul de Arte din 29 Aprilie 1936
Str. I. C. Brătianu 99

Nu uitați că tot
GHEMUL ROȘ
Cuza Vodă 58
vinde cel mai eftin
Mătăsuri imprimate nesifonabile
„Normandie" lenaj modern pentru rochii
Etamină pentru rochii toate culorile
Olandină colorată 150 cm. lățime
Eponjuri, Crepoane, Creioane
Lingerie Adesgo
„Mi'enese Original
Ultima creațiune *Adesgo 77 Diaphane*
Mănuși Avant Royal modele noi
Prosoape mari plușate începând *dela 75 lei bucata*

DOCTOR
ADRIAN ȘTEFĂNESCU
MEDIC DE SPITAL
Boli interne și nervoase
Consult. 4—6 p. m.
Str. I. C. Duca Nr. 16
(fostă Muzeelor)

CABINETUL DENTAR
M. LEVENTAL-FRIDMAN
S'A MUTAT
în str. Lăpușneanu 23
Etaj I
Deasupra Fil. Buchholzer)

RENTA IN ZESTRARE
Renta consolidării, Bonuri de Impozite, Titluri Urbane Iași și orice efecte și acțiuni, cumpără și vinde BANCA
EM. MARCOVICI
IAȘI
Str. Ștefan cel Mare 15
la cursul Bursei din București.
Stăm a dispoziția Onor. pub..cului cu orice informațiuni de Bursă în mod cu totul gratuit.

DOCTOR
A. ABERMANN
consultă
BOLI DE COPII
INTERNE
RAZE ULTRA-VIOLETE
TRATAMENT SPECIAL
pentru îngrășarea copiilor slabi, limfatici, rachitici și lipsiți de poftă de mâncare.
Consult. 8—9 dim. și 3—7 p. m.
Strada I. C. Brătianu 30

IMPRIMEURI desene exclusive, culori garantate au sosit la mag.
LYON'S
(lângă Socec)
vinde cu prețuri ORIGINALE DE FABRICĂ

..când.. vă doare capul, luați
DALIN

ULTIMA ORĂ

In căutarea formulei viitorului guvern

Părerea partidelor politice

București 9.— Cercurile politice continuă să discute formula viitorului guvern.

După cum se știe național-țărăniștii resping categoric formula unui guvern de alegeri.

In schimb d. Goga a cerut chiar un guvern de militari sau magistrați, care să facă alegerile.

Oficiosul d-lui Dinu Brătianu, combate această formulă, spunând:

„Nu vom polemiza acum cu d. Goga, pe chestiunea dorințelor țării. Vom spune doar atât, că ea NU DOREȘTE nici militari, nici magistrați. Intâi pentrucă are suficiente instrumente de guvernare normală și în al doilea rând pentrucă amestecul militarilor și a magistraților în jocul politic, e o catastrofă.

Deasemeni, țara nu dorește să fie batjocorită în fel de fel de aventuri, ci să fie lăsată în pace, spre a-și vedea de treabă, spre a munci și spre a plăti".

Acest punct de vedere este deosebit de interesant pentru orientarea viitoare a partidului liberal.

*

De altă parte, d. Virgil Madgearu, a făcut următoarea interesantă declarație cu privire la eventualitatea unei crize de guvern.

„In cazul când guvernul Tătărescu va face loc unui guvern național țărănist, nu poate veni alt guvern decât unul prezidat de d. Ion Mihalache".

*

Oficiosul grupării „H", ziarul „Naționalul Nou" atribue o interesantă declarație d-lui Dinu Brătianu.

In cursul discuției, care a avut loc la delegația permanentă a liberalilor, d. Dinu Brătianu, șeful partidului ar fi declarat din nou că este pe deplin solidar cu guvernarea actuală, spunând între altele că nu vede nici un motiv pentru care guvernarea ar urma să ia în curând sfârșit.

D-sa a declarat, dimpotrivă, că guvernul trebue să-și continue opera și să desăvârșească, îndeosebi programul de înarmare a țării, care se realizează în mod atât de frumos de d. Gh. Tătărăscu și colaboratorii săi.

Știri polițienești

O ieșancă își reclamă copilul pentru furt

La poliția locală s'a prezentat d-na Roza Sferlic din str. I. C. Brătianu 38, depunând o reclamație împotriva copilului ei anume Ghidali Sferlic în etate de 12 ani. Reclamanta arată că fiul ei— deși are o vrâstă fragedă — este un element rău și a comis câteva furturi la locuința părintească.

S'au dispus cercetări.

Incendiu

Un incendiu s'a declarat la locuința d-lui Pincus Aron din str. Pomir 6. Focul a luat naștere dela o sobă stricată și amenința sa ia proporții.

La fața locului au sosit pompierii care după o muncă intensă au reușit să localizeze incendiul.

Poliția anchetează.

FURT.— Un furt de bani și obiecte casnice de valoare s'a comis la locuința d-lui Ion Vasilescu din str. Sărărie 45.

Tulburări grave au reizbucnit în Palestina

Ierusalim 9.— Tulburările au reînceput eri în Palestina. Arabii au atacat mai multe automobile cu evrei, cu focuri de revolver, iar aceștia au răspuns.

Arabii au dat foc unei fabrici, proprietatea unui evreu din localitatea Aslit.

In cursul tulburărilor, un ofițer englez a fost rănit. Din cauza tulburărilor armata și aviația au fost declarate în stare de alarmă.

Corespondentul agenției „Reuter" anunță că situația este foarte gravă. Guvernul britanic a trimis întăriri militare.

EXPOZITIE de perdele, cuverturi și fețe de mese din poin-lace și fillete execuție artistică de mână găsiți în permanență la magazinul „LA GHEM" STR. ȘTEFAN CEL MARE 2 (lângă Frații Hirschensohn)

x CONFERINȚĂ.—Astă-zi la ora 6 p.m. are loc în Aula Universității, conferința d-lui prof. univ. *Gr. T. Popa* cu subiectul: „Un plan greșit de concentrare a Universităților".

x Pentru „Monitorul Oficial" orice fel de publicații se primesc la ad-ția ziarului.

HAUTE COUTURE „MARYSE" Robes et manteaux Costumes tailleurs, Mode BUCAREST 17 Str. Aristide Briand (fostă Regală)

NEGUSUL și-a pierdut speranța!

Cairo 9.—In timpul traversării Canalului de Suez, Negusul a declarat unei personalități politice: *„De acum înainte, totul este în zadar"*. Negusul a însoțit această declarație cu un gest de resemnare. Este singura declarație pe care Negusul a făcut-o, decând a părăsit Abisinia.

O sumă extraordinară pentru o declarație

Ierusalim 9.—Consulul Abisiniei din Ierusalim a primit o telegramă din Londra prin care i se propune Negusului să facă o scurtă declarație la radio, pentru America. In cazul când acceptă, Negusul va primi o extraordinară sumă de bani. In cursul zilei de azi, Negusul va sosi la Ierusalim unde i se pregătește o primire călduroasă.

Mai multe automobile au circulat eri prin Ierusalim, cu drapele abisiniene.

*

Djibuti 9.—Corespondentul agenției Havas, anunță că eri au izbucnit grave tulburări la Harrar.

O mare parte a orașului a fost incendiată.

Trupele italiene se află la 15 km. de Harrar.

Cum decurge greva studenților

Ancheta celor șase studenți arestați

In cursul zilei de eri, greva studențească a continuat în parte. Studenții cari voiau să participe la cursuri n'au întâmpinat dificultăți, la ușile facultăților fiind postați polițiști și jandarmi cari verificau legitimațiile.

*

Cei șase studenți arestați Joi, cu prilejul încercării de la farmacia Konya, au fost depuși la închisoarea militară.

Eri li s'au emis mandate de depunere de către d. maior Velciu, substitut de [illegible] Consiliului, cu învinuirea de răspândire de manifeste subversive și ultraj cu lovire.

Manifestele au fost aduse din București și răspândite de un grup de studenți din care o parte, au fost identificați.

Cercetările continuă.

REP.

Partidul liberal a rămas acaparat de chestiunea congresului

Tratativele continuă - La nevoe, se va trece peste capul d-lui Dinu Brătianu

București 9.—După ședința delegației permanente, situația la liberali este următoarea:

D. Tătărescu trebuie să ia contact cu d. Dinu Brătianu pentru a stabili data congresului.

[illegible] se vor stabili normele după care se va face convocarea, se va întruni comisiunea specială desemnată de delegația permanentă pentru a întocmi lucrările pregătitoare.

In cercurile primului ministru se afirmă că d. Tătărescu rămâne la punctul d-sale de vedere, cerând convocarea imediată a congresului.

Se depun mari stăruințe pe lângă d. Dinu Brătianu, ca Luni, în consfătuirea cu șefii de organizații, să fixeze data congresului.

Cercurile liberale consideră ziua de Luni, când au fost convocați șefii de organizații, ca o zi hotărâtoare.

Dacă d. Dinu Brătianu nu va consimți până la urmă să convoace congresul, amicii d-lui Tătărescu vor face uz de prevederile statutare, care dau dreptul organizațiilor să ceară ele convocarea congresului.

Primul ministru crede că are de partea sa 60 de șefi de organizații.

*

D. Dinu Brătianu a plecat aseară la Letea. D-sa nu va participa la parada de 10 Mai, ci se va întoarce în București Duminică seara.

Așa că întrevederea cu primul ministru va avea loc chiar Duminică seara sau Luni dimineață.

*

D. Tătărescu a avut aseară o întrevedere de o oră și jumătate cu d. Bebe Brătianu, secretarul general al partidului liberal.

Se pare că până în cele din urmă se va ajunge la o formulă conciliantă.

Regina Maria s'a întors în Capitală

București 9.—Aseară a sosit în capitală, venind dela moșia Bauloc, Regina Maria, principesa Elisabeta și principesa de Hohenlohe.

In gară au fost întâmpinate de o suită a palatului regal.

Informații

x *Florica Cristoforeanu* — Aseară a avut loc la Opera Română din București, sărbătorirea d-nei Florica Cristoforeanu, pentru 25 ani de activitate muzicală.

D-na Florica Cristoforeanu, care este o excelentă cântăreață a obținut frumoase succese pe scenele de operă, din Italia.

Sărbătorirea de aseară a avut loc sub Inaltul patronaj al M. S. Regelui.

x Ieri a încetat din viață *Dumitru Ruscior* în etate de 33 ani, membru în consiliul Soc. de binefacere și ajutor „Moldova".

Inmormântarea va avea loc mâne Duminică ora 3 p. m. cortegiul pornind din str. Albineț 24, spre cimitirul „Eternitatea".

BANCA COOPERATIVA DE CREDIT MĂRUNT ȘI ECONOMIE din str. Gh. Mârzescu No. 9 aduce la cunoștința asociaților că: ***Adunarea Generală anuală*** are loc în ziua de 24 MAI ora 3 d. m. (irevocabil) în localul Sfatului Negustoresc din strada Cuza Vodă.

Invită pe toți asociații la ei la Bănci să-și ridice legitimațiile, fără de care nu vor putea participa.

V'ați întrebat de ce acumulatorii Dv. nu au durata prescrisă de fabrică? Răspunsul e ușor de găsit. Findcă nu i-ați dat la încărcat și reparat la atelierul „Electrotechnic" STR. UZINEI 5. Prezentatorii acestui bon obțin o reducere de 10%.

DE LUNI 11 MAI la ROXY Un program de elită Opereta vieneză Raiul pe pământ (Der Himmel auf Erden) și cel mai recent film polițist CHARLIE CHAN IN EGIPT cu WARNER OLAND

ORA 12

M. S. REGELE a inaugurat „Luna Bucureștilor"

București 9. — Azi dimineață la ora 10, a avut loc într'un cadru solemn, inaugurarea expoziției pentru „luna Bucureștilor", în prezența M. S. Regelui, Marele Voevod Mihai, Prințul Nicolae și a tuturor membrilor guvernului.

S'a oficiat un serviciu divin, după care Suveranul a tăiat panglica de la intrarea în expoziție.

S'a vizitat expoziția satului românesc, de sub conducerea d-lui prof. Gusty, și apoi pavilionul cultural, unde M. S. Regele a fost întâmpinat de scriitori.

Au rostit cuvântări, Suveranul, dr. Angelescu, ministrul școalelor, d. Al. Donescu, primarul general al Capitalei, prof. Rădulescu-Motru și Condeescu, președintele S. S. R-ului.

A urmat o gustare.

*

Astăzi Suveranul ia prânzul la legația franceză în onoarea mareșalului Franchet d'Esperey.

Este a doua oară când M. S. Regele dejunează la legația franceză, prima dată fiind la prânzul oferit lui Louis Barthou.

Incendiu la Bacău

Bacău 9.— Un incendiu a isbucnit la magaziile fabricei Filderman.

A fost distrusă o mare cantitate de mărfuri, ce se afau depozitate acolo.

Agitații greviste în Grecia

Atena 9.—Un consiliu de miniștri, întrunit asta-noapte a hotărât mobilizarea personalului căilor ferate și tramvaelor.

Aceasta, pentru a se evita o grevă generală ce se proectase.

DIVERSE

Galați 9.— Actorul german Hans Albers, a sosit în localitate, împreună cu întreaga trupă și operatorii de Cinema.

Astăzi s'a și început filmarea unor peisagii dunărene.

Haine, stofe, lingerie, pălării moderne vinde marele magazin BAZARUL GENERAL STR. CUZA VODĂ 11 vis-a-vis de fosta Prefectură de Poliție. *D-nii funcționari, militari, pensionari și C. F. R.-iștii pot cumpăra în rate lunare fără aconto*

DOCENT DOCTOR GH. PLACINȚIANU Chirurg primar Ginecologie și obstetrică operatorie Cons. 3—5 p. m. *Aleia Alexandri 5* (Dr. Negel)

Doctor Emma Stein fost medic Secundar al Clinicei Dermato-Sifiligrafice Boli interne de femei Venerice - Sifilis Consult. 3—6 Tel. 736 *Căpitan Păun 4*

DOCTOR A. Dascăl Boli interne Venerice și Sifilis Tratamentul blenoragiei la barbați și femei. *Diathermie urologică și generală.* Consultații și tratamente 7½—10 a. m. și 2—9 seara Duminica 9—12 a. m. *Iași, str. Cuza Vodă 4 vis a vis de Camera de Comerț*

DOCTOR SOLO SCHREIFEL Specialist în Boli de piele Venerice, syfilis *Diagnostic precoce al syfilisului prin examenul ultramicroscopic* Diathermie Raze Ultra Violete consultații și tratamente *7—10 dim. și 2—9 seara* Str. Anastasie Panu 70 (vis-a-vis de Palatul Administrativ)

Câteva declarații făcute de: mareșalul Franchet d'Esperey

București 9 — Mareșalul Franchet d'Esperey, sosit aseară în Capitală, a acorddat un interesant interview ziarului „Dimineața".

Intrebat în chestia militarizării Rhenaniei, mareșalul d'Esperey a declarat:

— „Când s'a produs lovitura renană, armata franceză, perfect pregătită, ar fi putut riposta imediat.

Franța a înțeles să sacrifice propriile sale interese în beneficiul păcii europene.

Colaborarea franco-engleză constitue baza securității europene.

La ce rezultate poate duce o armată puternică, ne arată experiența abisiniană. E surprinzător sfârșitul acestui război, dacă se ține seamă de chipul măreț cu care Negusul a pornit la luptă.

Mareșalul d'Esperey a declarat că cunoaște foarte bine Abisinia, deoarece a fost ambasadorul Franței la încoronarea Negusului.

*

Oaspetele francez se va duce la mormântul Regelui Ferdinand la Curtea de Argeș unde va depune o ramură metalică de palmier.

Astăzi au loc mai multe recepții în onoarea mareșalului d'Esperey, între care și un dejun la legația Franței.

Știri politice

D. Dr. Lupu se află gripat și nu poate părăsi camera de la Hotel.

Eri d-sa a fost vizitat de d-nii Madgearu și V. Potârcă.

*

D. Grigore Iunian se află gripat și nu va putea lua parte la festivitățile dela 10 Mai.

*

D. Ion Mihalache, șeful partidului naț-țărănesc, rămâne în București pentrru a lua parte la festivitățile de 10 Mai.

Tot Iașul e azi la rendez-vous LA ROXY spre a se distra în opera celor 12 comici vienezi Rendes-vous la Viena

Surmenajul intelectual

Prin surmenaj intelectual se înțelege în general excesul de muncă cerebrală, care are ca urmare lipsa atenției și a puterii de concentrare, dificultatea memorizării, nervozitatea, insomnia, etc. Aceste manifestări pot fi trecătoare, când ele sunt determinate de un efort de scurtă durată, dar pot fi și continue, când efortul e permanent. In acest din urmă caz omul se neurastenizează, dacă nu intervine urgent printr'un mijloc de regenerare rapidă a forțelor cerebrale.

In acest scop se recomandă un repaos de câteva zile, pentru destinderea nervilor, și un tonic care să isbutească să-i stimuleze surmenatului pofta de mâncare și să-i înmulțească globulele roșii din sânge. Prin compoziția sa, vinul „Tonoglobine Irrad 6" corespunde perfect acestor necesități, astfel că e cel mai indicat medicament contra surmenajului intelectual, astăzi atât de răspândit la noi ca și aiurea.

Problema Școalei

în discuția Asoc. „Prietenii Universității"

Asociația „Prietenii Universității" a ținut aseară ședința în sala marelui colegiu universitar, sub președinția d-lui prof. Gr. T. Popa.

Situația Liceului Internat

Ședința a fost deschisă de d. prof. Th. Bădărău, care arată situația precară a liceului Internat din Iași.

S'ar impune ca centrul să aloce fondurile necesare pentru întreținerea și transformarea acestei școli într'un liceu internat model, unde să urmeze toți fiii de săteni,—bine înțeles după o prealabilă selecție,—din întreaga țară.

Copii sătenilor în școli

A luat apoi cuvântul d. prof. Mihai Carp care a prezentat un raport cuprinzând doleanțele școlilor ieșene. In încheere d. prof. Carp relevă că în școlile dela oraș nu urmează decât foarte puțini elevi veniți dela țară.

In acelaș sens vorbesc și preot C. Iordăchescu, avocat Chirițescu, care propun să se instituie un premiu pentru învățătorii dela sate care vor prezenta elemente valoroase școlilor dela oraș.

Răspunderea profesorilor

D. prof. George Pascu este de părere că profesorii secundari a căror elevi nu se prezintă bine pregătiți la examenul de bacalaureat, ar trebui sancționați prin amenzi, sau chiar destituiți din învățământ.

D. prof. Gr. T. Popa arată că politica ar trebui scoasă din învățământ, corpul profesoral putând astfel să se ocupe mai îndeaproape de nevoile școlii.

D. Const. Meissner se raliază la propunerea de premiare a învățătorilor care vor elecționa elemente meritoase dela sate, dar propune în acelaș timp limitarea elevilor în școlile secundare la 30 de fiecare clasă.

Muzeele și monumentele istorice

D. prof. O. Tafrali face un raport amănunțit asupra situației muzeelor și monumentelor istorice din orașul nostru cerând mai multă bunăvoință din partea autorităților pentru îngrijirea acestora. Raportul d-lui O. Tafrali rămâne să fie discutat în continuare la ședința de Vineri, 15 Mai a. c.

Congresul ieșenist

D. Gr. T. Popa a anunțat apoi pentru zilele de 22 și 23 Mai marele congres ieșenist care va avea să proclame drepturile Iașului și să ceară autorităților mai multă solicitudine față de nevoile capitalei Moldovei.

D. prof. Popa a dat citire unui apel adresat tuturor șefilor organizațiilor politice din Iași, prin care îi invită să participe cu toții la marele congres ieșenist.

După ce s'a întocmit programul congresului, ședința a luat sfârșit.

JIANU

AUR dinți coroane lei 140 gr
AUR 18 K. „ 118 „
Cântărim la farmacie.
Atențiune. La No. 82 Brătianu 82 Leon G. vis-a-vis str Mârzescu

... „Opinia"

Pece suferă femeia mai mult decât bărbatul ?

Fenomenul turburărilor menstruale a constituit în toate timpurile o problemă pentru cercurile ştiinţifice. In vârsta pubertăţii, cât şi la ivirea menopauzei, aceste stări creiază un dezechilibru grav în organism, când loc a tot felul de turburări psiho-fizice. Căutând să înlăture aceste fenomene îngrijorătoare, ştiinţa a dobândit, după îndelungate cercetări şi experienţe un succes pozitiv. Căci iată că s'a creat în laboratorul „RIVERSIDE" din New-York preparatul „Menoklin". După rezultatele obţinute la clinicile din New-York şi Viena, „Menoklin" s'a dovedit a fi de o eficacitate neîntrecută în toate turburările menstruale şi tot cortegiul de manifestări morbide: dureri de cap, convulsiuni, crampe, înlăturând tot odată depresiunile sufleteşti caracteristice.

„Menoklin" se poate comanda la reprezentanţa generală : Farmacia Thoisa, Bucureşti, Calea Victoriei 124, cu lei 125 ramburs.

Să plec ori să rămân acasă ?

Nu vrem să vă dămnici un sfat, ci vă împărtăşim o simplă informaţie care vă poate fi de folos. Astăzi e posibil de realizat un tratament la propriul Dv. domiciliu, cu băi de iod, tot atât de eficace ca o cură într'o localitate balneară.

SAREA NATURALĂ DE IOD DE BAZNA dă oricui posibilitatea de a face o asemenea cură acasă, evitând orice cheltuială de deplasare şi întreţinere într'o localitate recomandată de medici.

Reumatismul, scrofuloza, durerile de încheeturi şi de oase, bolile de piele şi cele de femei îşi găsesc vindecarea radicală în urma unui tratament cu renumitele băi cu SARE DE IOD DE BAZNA care se găsesc de vânzare la toate farmaciile şi droguerille în pachete originale a 1 kgr.

Din cauza unei operaţii, a căpătat constipaţie

Dintre toate remedille încercate, numai Kruschen l-a folosit

Constipaţia e foarte supărătoare. Când provine din cauza unei operaţii, ea trebue vindecată numaidecât. Această doamnă a încercat diferite remedii pentru a scăpa de constipaţie dar nu s'a vindecat până n'a început să ia Sels Kruschen. Iată ce ne scrie ea în această privinţă:

„Sunt 10 ani de când iau Sels Kruschen fără întrerupere, cu regularitate, în fiecare dimineaţă. Acum 10 ani m'am supus unei operaţiuni abdomenale. După această operaţie am observat că aveam absolută nevoe de laxative pentru a avea scaunul regulat. Mă îmbolnăvisem de constipaţie şi atunci am început să iau tot felul de medicamente, hapuri, etc., dar nu mi-au ajutat prea mult.

„In cele din urmă m'am hotărât să fac o încercare cu Sels Kruschen şi văzând că efectele sunt foarte bune, am continuat să iau aceste săruri cu regularitate. De atunci le iau într'una şi constat cu multă mulţumire că starea mea s'a îmbunătăţit mult de când iau Kruschen". (D-na) E. T.

Kruschen este mijlocul cel mai sigur, cel mai eficace pentru a întreţine organele Dv. interne în perfectă curăţenie, ajutând astfel organismul să-şi îndeplinească zilnic funcţiunile sale. Veţi observa cum organismul Dv. nu va mai „lenevi" şi va ceda încetul cu încetul sub acţiunea binefăcătoare a sărurilor Kruschen.

Sels Kruschen se găseşte la toate farmaciile şi drogheriile din ţară. Preţul unui flacon mare este 95 lei, flaconul mic 60 lei.

CHEIA SUCCESULUI IN AFACERI:

Contactul personal cu clienţii...

O fabrică renumită cu numeroşi clienţi în toată ţara, o mare drogherie care vinde engros, o agenţie de comision din Chişinău şi Timişoara — prosperitatea acestor întreprinderi depinde de bunele raporturi cu clienţii. Deaceia întreprinderile mai importante au nenumăraţi voiajori cari au însărcinarea de a vizita clienţii la intervale regulate pentru a nu pierde contactul cu ei. Totuşi, contactul cu clienţii numai prin intermediul voiajorilor nu este suficient. Conducătorul unei întreprinderi trebuie să fie personal în legătură cu clienţii săi. Serviciul Telefonic Interurban aduce servicii imense în această ramură de activitate, deoarece menţine contactul permanent dintre conducătorii marilor întreprinderii şi clienţi—aceasta fără nicio pierdere de timp şi în chipul cel mai comod. Serviciul telefonic interurban întreţine bunele raporturi dintre furnizor şi cumpărător. Mici neînţelegeri şi conflicte sunt aplanate imediat, comenzile se repetă, sporesc chiar, graţie unei intervenţiuni personale făcută la timpul oportun. Da, nu mai încape nicio îndoială — contactul personal cu clienţii este un factor de o extremă importanţă.

Deci, folosiţi şi Dv. Serviciul Telefonic Interurban.

TARIFE

Interurbane pentru o convorbire de 3 minute

Bucureşti	— *Constanţa*	60 Lei
„	— Silistra ..	40 „
„	— Sibiu	60 „
„	— Ismail ..	60 „
„	— Galaţi ..	60 „
„	— Bacău ..	60 „
„	— Iaşi	60 „
„	— Cernăuţi	100 „
„	— Timişoara	100 „
„	— Chişinău	80 „
„	— Oradea ..	100 „
„	— Cluj	80 „
„	— Braşov ..	60 „
„	— Craiova ..	60 „

40% reducere după ora 21

SOCIETATEA ANONIMĂ ROMÂNĂ DE TELEFOANE

Sportul

In cadrul Lunei Iaşilor

Ce fac conducătorii ?

Intr'un număr trecut al ziarului nostru, arătându-se pregătirile pentru „Luna Bucureştilor", se vorbea şi despre sport. Şi anume se spunea că sportul, nu numai că nu-i neglijat, dar i se dă o atenţie deosebită. Astfel vor avea loc mari demonstraţii sportive, între cari matchul Jugoslavia-România, Balcaniada, etc.

Acest lucru ne-a amintit că se apropie „Luna Iaşilor", o ocazie fericită, de a se anima oropsitul de sport ieşan. Avem la Iaşi, Liga de est şi Districtul de foot-ball. Oficialii, de acord cu reprezentanţii municipiului organizator al „Lunei Iaşilor", ar putea face ceva pentru realizarea unor manifestări sportive. Pe deoparte ar câştiga Iaşul sportiv; pe dealtă parte, aceste demonstraţii în cadrul „Lunei Iaşilor" ar atrage numeroşi provinciali, dornici de a vedea echipe cu renume.

S-ar putea aduce pentru fiecare sfârşit de săptămână, o echipă de afiş, care va atrage cu siguranţă, mulţi spectatori. Aceste matchuri de foot-ball, să fie încadrate de reuniuni atletice, wolley, ciclism etc.

Am schiţat numai ceace s'ar putea face, în timpul scurt ce ne mai desparte de începerea „lunei".

Nu trebue pierdută ocazia.

SEMM

10 MAI

Sub cer senin albastru, de dulce primăvară,
Plutind pe-aripi de visuri, de glorii şi măriri,
Simţirea românească tresaltă unitară,
Nălţind cântări de slavă, eroilor-martiri ;

Căci Griviţa şi Plevna, Vidinul şi Smârdanul,
Se-nşiră, defilează, prin mintea tuturor.
Cu Carol, cu Sergentul şi Valter Căpitanul,
Cu Carol înţeleptul, cu mândrul tricolor ;

Trec iute Mărăştii, Mărăştii şi Oituzul,
Cu Ferdinand cel mare, destoinic şi viteaz,
Trec spintecând văzduhul, granata şi obuzul
Şi trec fiori prin creştet, prin vine, prin obraz ;

In trâmbiţe şi muzici, în sunet de fanfare,
In rugi fierbinţi la Ceruri, paradă şi alai,
Mereu se preaslăveşte sublima sărbătoare,
De zece ani într-una, sublimul *Zece Mai!*

LASCAR TĂRĂBUŢĂ

Cu prilejul conferinţei unui savant danez

Când a conferenţiat primul profesor danez, venit în România

Se ştie că deunăzi un profesor danez a conferenţiat în Iaşi. La conferinţa din Capitală s'a afirmat că e primul profesor danez, care a conferenţiat în România.

Ori, d. Moses Schwarţfeld, directorul ziarului „Egalitatea" care se află acum în localitate, ne arată, că în 1885 a fost în ţară profesorul danez Nyoop, care a stat la noi mai multă vreme.

Distinsul profesor danez a fost în legătură de prietenie cu doctorul Gaster şi a scris chiar câteva cărţi, cuprinzând impresii din România.

Voi putea adăoga, că profesorul Nyoop a fost şi în strânsă prietenie cu d. Moses Schwarţfel, în tovărăşia căruia a vizitat mai multe oraşe.

Profesorul Nyoop era creştin.

D.

Buloae cu vin, în loc de bani

Cum îşi plăteşte datorille, un judeţ din Ungaria

Comitetul maghiar Zemplin a contractat în 1929 un împrumut, cu care s'au construit o serie de clădiri publice. Acum se află în situaţia de a nu putea plăti nici dobânzile acestui împrumut. De aceea organele de conducere au prezentat o cerere ministerului de finanţe, prin care cer ca ratele de plată să fi efectuate „în natură". Şi fiindcă acest comitet se află situat într'o regiune cu podgorii, s'a găsit de cuviinţă să se propună plata... în vin !

Ministerul de finanţe, la început, nici n'a vrut să ţină seama de această cerere. Cum însă comitatul cu pricina a încetat plăţile, ministerul a hotărât să primească vin în locul banilor. In felul acesta comitatul îşi plăteşte împrumutul, iar ministerul de finanţe vinde vin ministerului honvezilor, care îl dă soldaţilor ca supliment la masă.

In Abisinia italiană

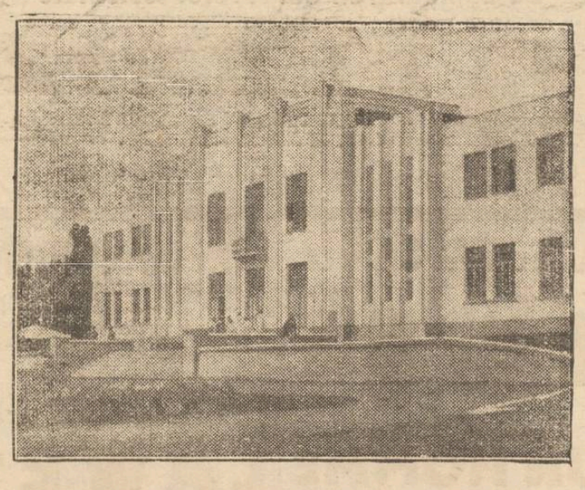

Clădirea parlamentului din Addis-Abeba.

Programul Serbărei Naţionale de 10 Mai

La ora 10 jum. dimineaţa se va oficia la Catedrala Sfintei Mitropolii un serviciu religios, la care sunt invitate toate autorităţile civile şi militare.

După terminarea serviciului religios, domnul Comandant al Corp. IV Armată va trece în revistă trupele cari, împreună cu şcolile se vor afla aşezate pe trotuarele dintre Mitropolie şi Piaţa Unirei.

In piaţa Unirei va avea loc defilarea trupelor şi şcoalelor.

Ora 21. — Retragerea cu torţe dela Palatul Administrativ spre căzărmile Copou.

Muzica militară va cânta în grădina Copou şi piaţa Unirei, până la orele 23.

Tribuna oficială este rezervată exclusiv pentru autorităţi.

Şezătoarea Ateneului Tătăraşi

în ziua de 10 Mai

Duminică 10 Maiu ora 3 şi jumătate, are loc în sala Ateneului a 504-a şezătoare.

Conferinţa va fi rostită de d. prof. Universitar Marin Ştefănescu, Preşedintele Soc. „Cultul Patriei", tratând despre „Cultul Patriei".

In programul artistic-cultural vor binevoi a da concursul D-ra Vasilievschi (canto) cu acompaniamentul la pian a d-rei Cătulescu; şi d-nii Mihai Grosariu, C. Sava şi Tomazoglu artiştii Teatrul Naţional precum şi d. Florescu şi C. Munteanu solo coarde. Corul Ateneului va executa diferite cântece populare.

Intrarea liberă.

INVITAŢIE

Comitetul societăţei „Caritas-Humanitas" persoana juridică având sediul în Iaşi str. Hagi-Lupu 1, roagă fraţii societăţei să bine-voiască a lua parte la

Adunarea Generală

care va avea loc în ziua de Duminică 10 Mai ora 3 p. m. pentru aniversarea de 36 ani a existenţei societăţei, aprobarea bugetului, bilanţului şi darea de seamă asupra mersului societăţei. Comitetul

x DR. BRENER specialist mamoş, boli de femei. Cons. 2—6 d. a. Str. Banu.

x A fi frumoasă şi atrăgătoare este problema ce rezolvă Crema Miraculoasă. Această cremă distruge petele şi coşurile de pe obraz, albeşte şi catifelează pielea dându-i un parfum delicios. Depozit Farmacia Dr. Ratianu strada Cuza Vodă 48.

DE INCHIRIAT două camere cu antret şi bucătărie apă, canal, camară rece şi camară pentru lemne cu lumină electrică în strada Trei Erarhi 2.

Pentru repararea schitului Hadîmbu din com. Miroslava Iaşi

APEL

In urma înaltei dispoziţiuni a I. P. S. Mitropolit Nicodem de a reda viaţă sahiturilor lăsate multă vreme în ruină, am primit însărcinarea de a face reparaţiuni Schitului Hadâmbu din Comuna Mironeasa Judeţul Iaşi.

Cum, mijloacele băneşti sunt inexistente pentru această creştinească lucrare, fac un apel călduros la oamenii de bine de a contribui din prisosul lor la ctitoria acestui schit.

Numele lor vor fi pomenite la Sfintele slujbe de slujitorii acestui locaş divin.

Ofrandele se vor trimite pe adresa Ieromonahului Nicodem Enescu, superiorul schitului Hadambu.

Comuna Mironeasa Jud. Iaşi.

Superior

Ieromonah Nicodem Enescu

Cursurile de vară

de la Vălenii de Munte

Cursurile de vară ale Universităţii Populare „Nicolae Iorga" din Vălenii de Munte, se vor ţine între 15 Iulie—15 August 1936.

In timpul cursurilor va funcţiona ca şi în anii trecuţi o cantină şi căminuri pentru băeţi şi fete.

Cei ce vor locui în căminuri sunt rugaţi a-şi aduce enjuri pentru pat.

Costul este de lei 1200 de persoană pe întreaga lună.

Inscrierile pentru cursuri se fac pe adresa următoare:

Universitatea Populară „Nicolae Iorga" Bulevardul Schitul Măgureanu No. 1, Bucureşti I., unde se găseşte Secretariatul cursurilor.

AVOCAT

Max Silberman

s'a mutat

în str. VOVIDENIE 12

Consult. 7—9 dimineaţa
8—9 seara

CU PREŢURI REDUSE AMBELE DIMINEŢI

Sâmbătă 9 şi Dumin. 10 Maiu de la 9—2

Filmul sovietic vorbit şi cântat ruseşte

Muzicantul din Petersburg

de Dostoewsky şi opereta

Rendez-vous la Viena

Păpuşile lui Obraţov şi Jurnal Pathe Natan

DOCTORUL

OVIDIU CORDESCU

consultă şi operează de:

Nas, gât şi urechi

dela orele 4—7 p. m.

Str. I. G. Duca (Muzelor) 32

Funeraliile regelui Fuad

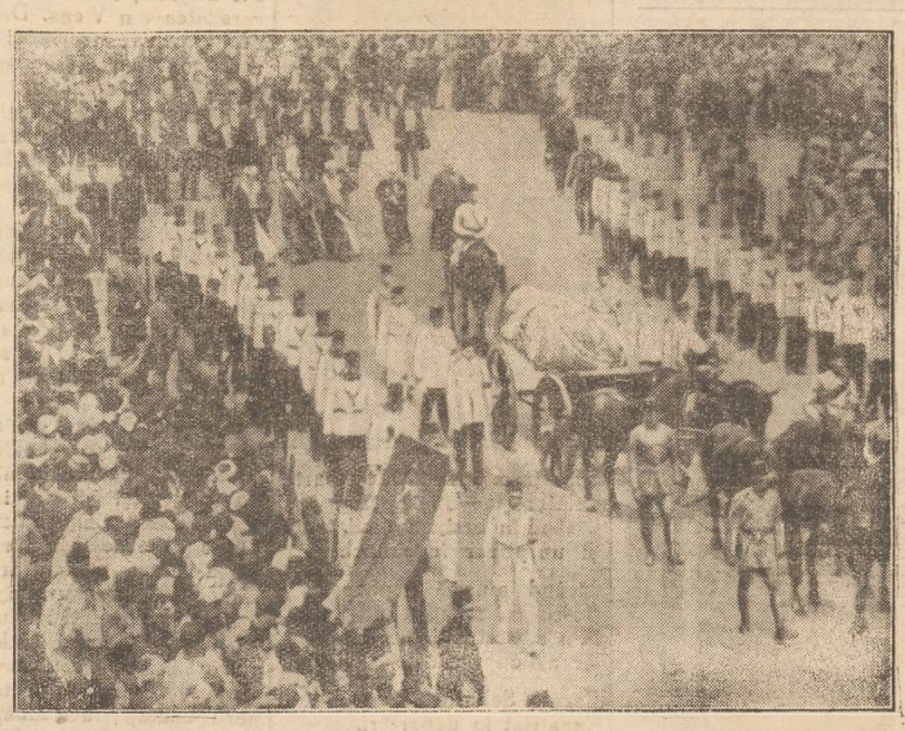

La Cairo (Egipt), au avut loc recent funeraliile regelui Fuad, cu un fast extraordinar (cum se vede în clişeu).

Se ştie că în locul defunctului rege, s'a suit pe tronul Egiptului fiul său, prinţul Faruk, în etate numai de 16 ani.

SCAUN ANEVOIOS
CONSTIPAŢIA
PRODUCE DUPĂ MASĂ
OBOSITOARE
CHINUITOARE
MISTUIRE

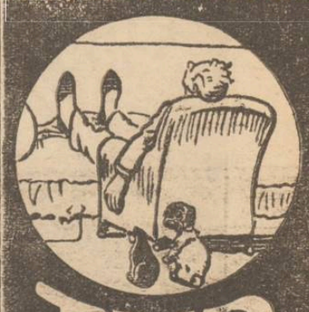

TYP
PURGATIV LAXATIV
USUREAZĂ MISTUIREA
CURĂŢĂ-DESFUNDĂ
REGULAT
PLĂCUT ŞI BINE
STOMAC şi INTESTINE

O vizită

In laboratorul unde se pregătesc artişti dramatici

Clasa d-nei Aghata Bârsescu

O amintire din tinereţe - Singura distracţie - Teatrul modern - Soarta absolvenţilor - Rămas bun dela teatru

Intrarea în modesta clădire a Academiei de muzică şi artă dramatică, din str. Banu, ţi-o semnalează toate instrumentele orchestrei, prin toate notele celor ce nu ştiu câte game majore şi minore.

Urcând scara spre etaj, poţi întâlni silueta aristocratică a rectorului, autor de „Statui", sau aceia mai apropiată de burghezie a secretarului, d. M. Al. Foca.

Sus, te găseşti între replici de versuri antice sau balade e'timiene, rostite de pe înălţimea unei scene, îngropata în falduri grei de catifea ruginie.

Lângă rampă bustul grav a maestrului George Enescu, iar la masa de diriguire a intrigei de pe scenă, tăiată în marmoră antică, maestra Agatha Bârsescu.

In jur, discipolii ascultă sfaturile profesoarei, care le explică tocmai, cum trebue să gradeze Hero monologul actului I.

In toiul discuţiei, maestra îşi îndreaptă bustul şi ridicându-se tinereşte, începe versul involburat al monologului.

Glasul a păşit peste ani şi creşte tot mai plin, cu sonorităţi de instrument scump, până ce irumpe, ca o apă peste zagaz, înfiorând clasa ce-i soarbe cuvântul.

Clocot de patimi şi dorinţe, durere adânc omenească trăeşte în glasul, gestul şi chipul ilustrei tragediene.

E un moment în adevăr, sublim.

Agatha Bârsescu nu mai e profesoară de la Iaş, ci steaua Burgtheatrului, in faţa căreia se închinau împăraţii; e actriţa a cărei căleaşca o trăgeau spectatorii inebuniţi de entuziasm; e divina Agatha Bârsescu pentru care s'au scris cronici speciale.

Flacăra ochilor s'a aprins, amintind debutul tinerei românce pe scena teatrului imperial...

Când a căzut ultimul cuvânt, în acustica gravă a sălii, maestra a redevenit iar profesoara de artă dramatică.

—„E unul din rolurile mele de debut. Şi mi-am mai adus aminte din tinereţe"...

Puţini elevi au observat lacrima pe care-au strivit-o pleoapele maestrei, peste zimbetul ei obişnuit.

*

— „Singura distracţie ce mi-a rămas, e lectura şi filmul.

Mă duc absolut la toate spectacolele de cinema şi nu rareori am surpriza să întâlnesc pe ecran foşti camarazi de teatru, din Germania şi America. Constat cu acest prilej că cele mai sănătoase reguli dramatice sunt acelea pe care le predau şi eu elevilor mei. In străinătate au rămas aceleaşi regule de dicţiune şi joc; numai la noi s'au găsit unii să propage un teatru bâlbâit, cu vorba repezită, de nu înţelegi nimic. Aceasta, sub egida realismului şi a modernismului.

Multe lucruri noui şi frumoase prezintă filmele ruseşti, intrate în ultimul timp în ţară. Bineînţeles vorbesc din punct de vedere artistic, latura ce mă interesează.

*

— Mă doare, când văd ce soartă vitregă îi aşteaptă pe tinerii absolvenţi de conservator, care n'au mijloace să se afirme, să muncească.

Cei mai buni dintre absolvenţii mei s'au dedicat altor cariere, dezgustaţi de atmosfera culiselor şi de piedicele puse în cale.

Singurele d-na Sandina Stan şi d-ra Eliza Petrăchescu au răzbit în parte prin talentul lor şi poate în mică măsură, prin îndrumările date de mine.

Restul, tineri cu destul talent, se ofilesc la porţile teatrului, irosindu-şi zadarnic energia şi entuziasmul.

Şi totuşi sunt ferm convinsă că teatrul este ceva necesar şi nu va muri niciodată, pentru că el este adevarata artă.

O veritabilă emoţie artistică nu poţi simţi decât într'o sală de teatru.

*

— Acum sunt ocupată cu punerea în scenă a celor două piese, „Hero şi Leandru", pe care o voi reprezenta cu elevii mei la 25 Mai,—şi „Emilia Galotti", anunţată pentru 27 Mai.

Pentru toamnă mă pregătesc să-mi iau rămas-bun de la teatru, cu „Strigoii" lui Ibsen. Acest spectacol trebuia să aibă loc la Bucureşti, în Aprilie; dar n'am putut să plec din motive de sănătate.

In toamnă însă sper să fac şi un turneu prin oraşele principale.

Măcar aşa să arăt că Agatha Bârsescu nu s'a pierdut cu totul.

Am primit oferte din America pentru filmul vorbit, dar nu mă bizui să plec.

Şi apoi mă reţine somnolenţa Iaşului, pe care l'am îndrăgit,—şi devotamentul câtorva prietene, în fruntea cărora stă d-na Lyd. av. Omer Popovici.

Trăesc cu amintirile în modesta mea cameră de hotel,—şi totuşi în luptă încordată cu greutăţile vieţii.

*

— Gata dragii mei. Să începem repetarea actului II din Emilia Galotti".

Replicele au început sub atenta privighere a maestrei, deşi ceasul arăta că timpul cerut de regulament a trecut de mult.

La parter un piano şi o vioară execută un exerciţiu cu acrobaţii de portativ.

Şi afară primăvara cu triluri de mierle şi curcubee proaspete în răsadurile parohiale de la biserica Banu..

AUREL LEON

Astă seară la Academia de Muzică

Concertul violoncellistei Mariana Iarosievici

Printre spectacolele şi audiţiile Iaşului, destul de remarcabile, se încadrează şi concertul d-rei Mariana Iaroşievici, o tânără şi talentată violoncelistă dela clasa emeritului profesor d. N. Teodorescu.

Maestrul N. Teodorescu pune o mare căldură sufletească în pregătirea elementelor, dând întregei lumi muzicale româneşti pe cei mai desăvârşiţi violoncelişti care fac cinste instituţiei, profesorului şi întregului Iaşi.

Am urmărit cu multă atenţie şi plăcere evoluţia remarcabilului talent al d-rei Iaroşievici.

Dealtfel d-ra Iaroşievici este cunoscută publicului ieşan de la concertele simfonice unde a apărut la pupitru, întâi alături de maestrul Teodorescu, apoi ca solistă.

Tot odată face parte din quartetul „Femina" care a luat fiinţa de curând la Iaşi şi unde ieşeni o vor putea admira încurind.

La concertul din astă seară (pus sub înaltul patronaj al I. P. S. Mitropolit Nicodem), d-ra Iaroşievici va interpreta „Sonata" II-a de Attilia Ariosti (1660), „Sonate" de Ilurè, pentru piano şi cello, „Aria" de Bach şi „Allegro appassionato" de Saint Saens. In plus, dificilul dar şi cel mai frumos „Concert" de Eugen D'Albert—piatra de încercare a tuturor marilor violoncelişti.

La pian, d. profesor Radu Constantinescu.

Sîntem convinşi că publicul ieşan va şti şi de această dată să cinstească cu prezenţa sa, manifestaţiunea artistică din astăseară, în sala de festivităţi a Academiei de muzică „G. Enescu".

Lăzărescu Ciurea

Un sindicat avicol la Iaşi

pentru creşterea pasărilor şi animalelor mici

Crescătorii de păsări de rasă şi animale mici din oraşul şi jud. Iaşi, în frunte cu D. Gh. Baru, au hotărât constituirea lor într'un sindicat avicol pentru creşterea şi îmbunătăţirea păsărilor şi animalelor mici, care să cuprindă într'un mănunchiu puternic pe toţi crescătorii profesionişti amatori şi prietenii păsărilor din oraşul şi judeţul Iaşi.

Acest sindicat, va căuta să răspândească în cât mai largă măsură, gustul şi dragostea pentru creşterea păsărilor şi animalelor mici şi să apere interesele celor ce se ocupă cu avicultura şi trăiesc din această ocupaţiune.

Sindicatul va ţine conferinţe, cursuri de specialitate, va organiza un birou de informaţii pentru crescători, înzestrat cu bibliotecă, cu reviste de specialitate, — întreţinând legături cu toate crescătoriile importante din ţară şi străinătate. Va organiza expoziţii speciale în Iaşi şi alte localităţi de pe teritoriul judeţului.

Se vor face intervenţii la autorităţi pentru apărarea şi promovarea intereselor lor materiale şi morale. Crescătorii vor găsi deci deopotrivă, învăţătură, ocrotire şi ajutor în acest sindicat.

In acest scop membrii de iniţiativă au lansat un apel către toţi crescătorii, şi se vor aduna astăzi Sâmbătă 9 Mai, orele 5 p. m. în localul Camerei de Agricultură din str. Asachi No, 12, unde se va face constituirea sindicatului.

I. E.

Tulburările din Spania

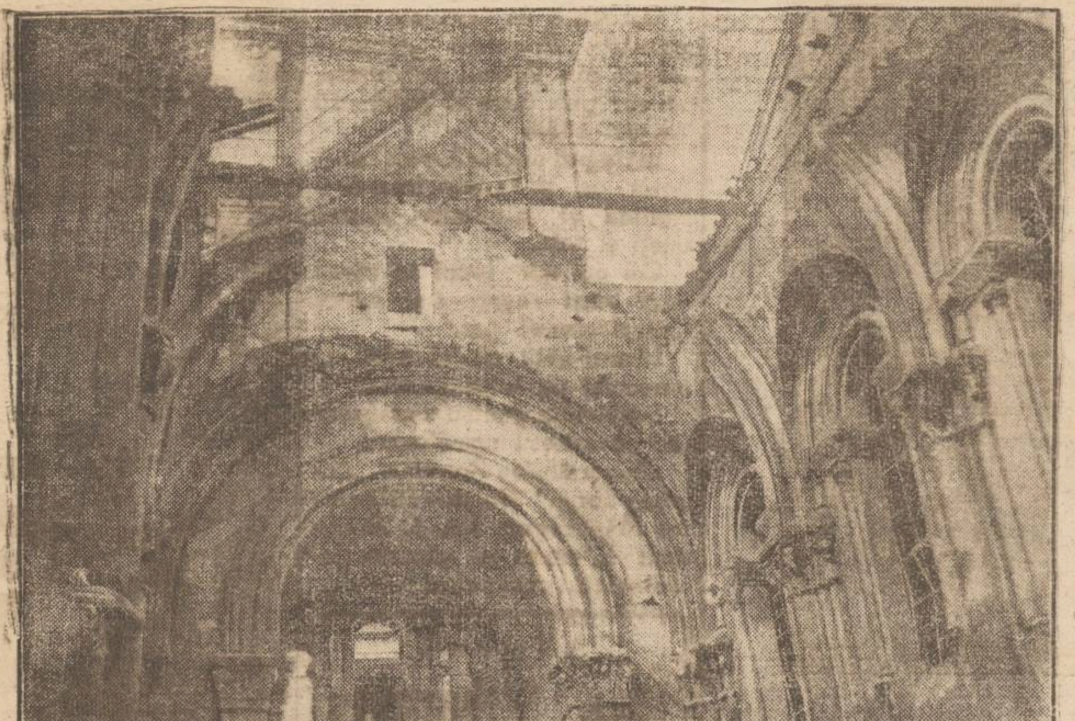

In Spania domneşte o permanentă stare de tulburare. Elementele revoluţionare atacă în special bisericele şi le incendiază.

In clişeu, biserica Sf. Ignaţiu, din Madrid, grav avariată.

Tragedia Etiopiană

Un împărat

NEGUSUL HAILE SELLASIE

Spre ţărm îndoliat de moarte
Călătoreşte—un împărat,
Lăsând în besna vremii, toate
Şi un popor îngenunchiat.

Lăsând în urmă o poveste,
De-o ţară mândră mii de ani,
Prin ape vii şi'nalte creste,
Iar azi cuprinsă de duşmani.

Cernit, Sellasie se duce
Expatriat în depărtări,
Nici o nădejde la răscruce,
Nici un îndemn de nicări.

Numai acorduri funerare
De melodii scăldate'n plâns,
Duc veşti în neagra depărtare
Că visul naţiei s'a stâns.

IPHIGENIA

PUDRĂ şi PARFUM IMPREUNĂ!

Câte femei, atâtea tenuri; deaceea, fiecare doamnă trebue să dispună de pudrabar din care îşi poate alege nuanţa care i se potriveşte frumuseţii ei individuale. Minunata inovaţie cosmetică a fost introdusă la New-York de către firma BAEDER sub numele de **pudră-parfum Ca-o-la.** Pudra este produsă pe bazele ştiinţifice cele mai moderne, conform tuturor datelor biologice, din materii prime de cea mai bună calitate. Graţie unui procedeu francez, pudra este atât de concentrat parfumată, încât poate sluji ca parfum pentru toaleta zilnică. Iată deci marea realizare: **pudră şi parfum împreună!** Pentru a introduce însă această pudră în cercuri cât mai largi, fabrica a dispus punerea în vânzare a unei cutii cu lei 30, în loc de 40, aceasta în mod pasager, până ce produsul se va face cunoscut. Graţie unei largi acţiuni de propagandă doamnele care vor cumpăra **între 10 Mai şi 10 Iunie,** două cutii de pudră **vor obţine a treia gratis.** Toate trei cutii sunt elegant ambalate, şi conţin trei nuanţe diferite şi lămuririle necesare, astfel ca fiecare doamnă să-şi poata combina nuanţa de pudră care o avantajează mai mult.

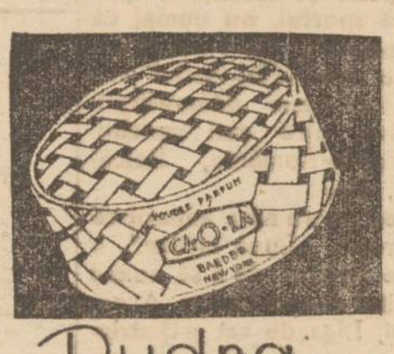

Pudra CA-O-LA

FACEŢI ŞI Dv. O INCERCARE!

NUMAI INTRE 10 MAI ŞI 10 IUNIE.

Se obţine în orice magazin de specialitate

Pielea Dvs. e MOARTĂ sau vie?

O piele moare din lipsa nutriţiei cuvenite, ea poate recâştiga o viaţă viguroasă şi frăgezime ca în splendoarea tinereţei. Ceea ce face pielea uscată, fără lustru şi viaţă şi ceiace produce cute şi sbârcituri, este pierderea unor anumite elemente vitale şi nutritive, ce se obţin acum din animale tinere cu îngrijire alese. Aceste elemente aplicate pe pielea omenească, o fac din nou fragedă şi tânără. La astfel de rezultate uimitoare au ajuns cercetările făcute de Dr. Stejskal, Profesor la Universitatea din Viena. Drepturile exclusive privitoare la descoperirea acestui Profesor au fost dobândite de firma Tokalon cu o sumă fabuloasă. Esenţa extrasă din celulele vii ale pielei se numeşte Biocel şi nu se găseşte decât în Crema Tokalon, culoarea roză, celebra Pudră de Paris. In cursul încercărilor făcute prin spitale asupra unor femei de 60—70 de ani, sbârciturile au fost suprimate în şase săptămâni (vezi darea de seamă completă în Jurnalul medical din Viena).

Aplicaţi Crema Tokalon, aliment pentru piele, culoarea roză, seara înainte de culcare. Ea vă nutreşte şi vă întinereşte pielea în timp ce dormiţi. Sbârciturile dispar repede. După câteva săptămâni veţi avea înfăţişarea cu ani mulţi mai tânără. Pentru ziua întrebuinţaţi Crema Tokalon, culoarea albă (neunsuroasă). Ea disolvă coşurile; strânge porii dilataţi; face albă, fragedă şi catifelată pielea cea mai înnegrită şi aspră. Se garantează excelente rezultate, altfel banii se restituie.

De vânzare la toate farmaciile, drogueriile şi parfumeriile din ţară.

SE CAUTA REPREZENTANŢI

în localităţile: Bacău, Buhuşi, Trg. Ocna, Moineşti, Oneşti, Piatra-Neamtz, Fălticeni, Paşcani, Cetatea-Albă, Tighina, Trg. Frumos, Bivolari, Podul-Iloaie, Băceşti, Negreşti, Răducăneni, Ungheni, Sculeni în condiţiuni extrem de avantajoase.

Se angajează agenţi şi pentru Iaşi

„Colectura Naţionala"

IAŞ, Str. Ştefan cel Mare 34

— La cumpărarea covoarelor orientale —
de orice mărime, adresaţi-vă direct primei surse

TEBRIZ

EXPOZIŢIE PERMANENTA
Strada Lascar Catargi No. 43

Cumpărând la prima sursă realizaţi 50 la sută reducere faţă de ambulanţi. Rugăm a ne vizita spre convingere

CINEMA SIDOLI

ASTAZI

HARRY BAUR

şi SUZZY VERNON
în cea mai mare creaţie

UN HOMME EN OR GELOZIE

de Arzibacheff

Al doilea film
Mondialul tenor

Benyamino Gigli

şi MAGDA SCHNEIDER
cântă în filmul

Nu mă uita

Complectare:
JURNAL SONOR CENTURY

DE LUNI 11 MAIU
BACCARA cu Marcelle Chantal şi D-ru SOCRATES cu Paul Mun

CINEMA PHOENIX

Astăzi dela 3 la 12, 2 grandioase premiere cu 8, 10, şi 15 lei intrarea

Profesiunea d-nei CAWER

Un film realizat după o piesă a lui Bernhard Shaw

cu FAY WRAY
şi GENE RAYMOND

Al doilea film

Vulturul din California

O realizare sportivă cu RICHARD CRONWELL

AZI la ROXY triumful cinematografiei sovietice

MUZICANTUL DIN PETERSBURG

Al doilea film

Rendez-vous la Viena

Miky Maus şi Pathe Nathan complectează programul

ANUL XXXII No. 8726

ABONAMENTE

Lei 350 pe un an
„ 180 „ 6 luni
„ 90 „ 3 „
„ 1000 Instituții publice

ATELIERELE TIPOGRAFICE
IAȘI. — STR. LĂPUȘNEANU 37

Telefoane { Redacția 391 / Administrația 394 / Serviciul de noapte 367

1 LEU

OPINIA

Ziar popular cotidian

MARȚI 12 MAI 1936

Premii Gratuite
SERIA 65-a
Bon No. 60

Problema securității

Necontestat că la baza alcătuirei Societății Națiunilor a stat ideia sinceră de a se stabili garanții serioase pentru securitatea națiunilor. Ideia securității privește mai ales țările mici care sunt expuse a fi atacate și subjugate de statele mari. Pentru aceste țări, statele semnatare ale pactului de la Versailles și-au luat angajamentul de a asigura integritatea teritorială și independența politică a membrilor societății (art. 10).

Totuși sacuritatea vizată de făuritorii Ligei Națiunilor, în frunte cu filantropul Wilson, securitate asigurată prin totalul de comisiuni de arbitraj și sancțiuni, pe cât se vede n'a dat rezultate.

Împăratul Selassie și supușii săi au constatat tristul adevăr că *despre securitate nu pot vorbi decât acele țări care și-o pot asigura prin propriile lor puteri.* Această edificatoare demonstrație, pe care o au în față toate țările care sunt expuse la atacuri neprevăzute, ar trebui să le servească de leoție, făcându-le să se razime mai cu prudență pe garanțiile Ligei Națiunilor și să pună în primul rând bază pe pregătiri serioase în vederea oricărei eventualități. Căci, fără a anticipa asupra viitorului, apare deocamdată limpede că în fața unui conflict în care calitatea de agresoare a Italiei a fost deplin definită și recunoscută, Liga Națiunilor n'a găsit nici un mijloc eficace pentru a face să se respecte prevederile tratatelor și obligațiunilor internaționale.

Dacă mâine cazul s'ar repeta în privința altui stat, care și-ar permite față de o țară mai slabă procedeele Italiei față de Abisinia, precedentul poate fi periculos, stabilindu-se ca normă generală că agresiunea constitue un *casus belli* între cel tare și cel slab, care se bucură de securitatea... de a fi înghițit de cel dintâi!

Dintr'un for de pacificare internațională, după dorința omului de bine care a fost Wilson, Liga Națiunilor s'a transformat într'o arenă în care statele membre preferă atitudinea spectatorilor, decât riscul de a se interpune între gladiatori pentru a evita vărsarea sălbatică și inutilă de sânge.

Încă odată, problema securității, așa cum se prezintă astăzi, trebue să dea de gândit oricărei minți serioase și cu răspundere.

V. G. BUȚUREANU

Situație coaptă pentru o schimbare de guvern

Semnificația frămîntărilor din partidul liberal

„Satul arde și baba se piaptănă"... ...adică guvernul este exclusiv preocupat de chestiunea convocării congresului liberal.

S'a făcut atâta vâlvă în jurul acestei probleme încât, vrând-nevrând, ea formează obiectul preocupărilor generale.—mai ales că chestiunea congresului liberal e menită să determine o repede schimbare de regim.

*

D. Tătărescu vrea să-și asigure o situație preponderantă în partid; și o poate face cât timp este prim-ministru. Deaceia stăruește pe toate căile să fie convocat congresul general.

D. Dinu Brătianu știe că d-sa va fi mai tare când partidul se va afla în opoziție. Deaceia amână mereu convocarea congresului și face încercări (destul de timide) să răstoarne guvernul.

Până acum succesul e de partea d-lui Dinu Brătianu. Delegația permanentă a recunoscut dreptul șefului partidului de a dispune suveran în ce privește convocarea congresului.

Iar în comunicatul ce s'a dat, se arată că „nu-i statutară" chestiunea alegerei unui vice-președinte unic.

*

D. Tătărescu n'a depus armele, ci a continuat intervențiile. Deaceia, șeful partidului a convocat pentru astăzi pe șefii organizațiilor județene.

Se așteaptă cu nerăbdare hotărîrea ce se va lua,— căci de dînsa depinde situația din partid.

*

Unele cercuri inițiate afirmă că, în orce caz, d. Tătărescu va trece peste orce considerente și va obține convocarea congresului, împotriva voinței șefului partidului.

Însă aceasta ar însemna ruptura fățișă în partid. O ruptură de așa proporții, încât guvernul ar fi silit să se retragă.

Dacă, dimpotrivă, învinge d. Dinu Brătianu, situația morală a d-lui Tătărescu l-ar obliga deasemeni să prezinte demisia cabinetului.

Se pare orcum că situația este coaptă pentru schimbarea guvernului;— cu atât mai mult cu cât întâmplările din ultimul timp arată că guvernul nu mai poate stăpâni situația.

REP.

Noul rege al Egiptului

Noul rege Faruk al Egiptului (în dreapta) a învățat la o academie militară în Anglia. Decurînd a sosit la Cairo și s'a urcat pe tron, fiind primit de egipteni cu manifestațiuni de dragoste.

Întrucât regele Faruk e minor (are numai 16 ani) parlamentul egiptean a numit o regență prezidată de prințul Mohamed Ali, om în vârstă de 60 ani, unchi al tânărului rege Faruk și care deocamdată a luat și titlul de prinț-moștenitor.

Adică, unchiul bătrân e moștenitor la tronul nepotului minor!

Din toată lumea

O anchetă

„Gazeta" comentează o anchetă făcută într'o școală primară, printre elevi, cu întrebarea: „Vă iubiți părinții"?

La întrebarea de mai sus, au răspuns în proporție de 50 la sută că îi iubesc fără nici-o rezervă; în proporție de 30 la sută, că-și iubesc numai mama; iar restul, adică 20 la sută, că nu simt nici o afecțiune pentru mamă, nici pentru tată.

Concluziile care se desprind din această anchetă sunt din cele mai triste și arată o stare de spirit printre copii, cari ne face să ne gândim cu grijă la viitorul generației ce se ridică.

Americanism

Peste 3 ani, adica în anul 1939 va avea loc la New York o expoziție internațională. Însă pregătirile au început de pe acum. Primăria orașului a și votat un prim credit în valoare de 45 milioane dolari (6 miliarde lei), pentru începerea lucrărilor.

Mai nostim este însă că, numeroși bogătași americani au și închiriat odăi la hotelurile depe Broadway (strada principală din New York) pentru deschiderea expoziției, care va avea loc... peste trei ani!

Tragedia Negusului

Lumea întreagă deplânge soarta Negusului. Învins de armatele italiene, Împăratul Etiopiei nu mai e decât un om trist și descurajat. Negusul a fost tradat chiar de cei mai intimi subalterni ai săi.

Evenimentele s'au desfășurat cu o iuțeală de necrezut.

După moartea rasului Mugheta la Makale, fu numit comandant rasul Kabada. Acesta s'a revoltat contra Negusului și răzvrătirea a ușurat italienilor să cucerească Dessie.

Trădat și părăsit de ai săi Negusul a venit singur la Addis-Abeba, unde a găsit o dezordine de nedescris. El încredințase Capitala, dedjajazului Izazu și rasului Makonen.

Dedjazul Izazu s'a dat la rândul său și el de partea italienilor. Această situație l'a determinat pe Negus să fugă din Patria sa.

La Maglavit

Datorită afluenței de pelerini și banilor mulți care se strâng la Maglavit, au început să se facă construcțiuni în satul ciobanului Petrache Lupu.

Astfel, pe locul dela buturugi s'a ridicat o bisericuță, deocamdată din scânduri și acoperită cu țiglă. Serviciul religios este oficiat zilnic de 4 călugări, de cîte 3 ori pe zi.

S'a mai pus în construcție o baie din cărămidă, acoperită cu tablă. Tot acolo s'a construit o șură mare, pentru adăpostul pelerinilor. S'au făcut și latrine.

Alt adăpost și cîteva locuințe s'au construit și la stâna ciobanului.

In fine, locurile sfinte au fost împrejmuite cu gard.

Cu vremea, satul lui Petrache va deveni un orășel.—dovadă vie a religiozității populare.

Leacul geloziei

In unele clinici din Anglia se aplică un tratament pentru lecuirea... gelozlei. Și se zice că tratamentul ar avea efect bun.

Iată procedeul cel mai obișnuit:

Sculatul de cu dimineață. Să bei un pahar de apă rece pe stomahul gol. O plimbare pe jos, timp de jumătate ceas.

Alimentele să fie preparate fără sare și fără condimente picante.

In fine, persoana geloasă să se ocupe cu studiul matematicei și să rezolve cât mai multe probleme.

Geloșii pot să încerce tratamentul. E destul de ușor,... în afară de chestia cu matematicile!

Divors

Lady Deterding, soția regelui petrolului anglo-olandez Sir Henry Deterding, a intentat acțiune de divors contra bărbatului ei.

Lady Deterding este fiica generalului rus Paul Kudaiaroff și — înainte de a se mărita cu magnatul petrolului — fusese nevasta generalului rus Bagratiev.

Sir Henry Deterding e directorul general al faimosului trust „Royal-Dutch" și considerat ca unul din cei mai bogați oameni din lume.

Viziune asupra viitorului război

Părerile unor înalți militari

Un ziar vienez, sub titlul „viziune asupra viitorului război", publică părerile unor renumiți militari.

Iată de pildă ce a declarat mareșalul francez Petain:

— „Războiul de mâine va fi *un război al tehnicei.* Ceiace va conta în mod hotărâtor, nu va mai fi numărul soldaților, cum a fost în trecut, ci mijloacele tehnice. Dealtfel acest lucru a dovedit cu prisosință și ultima parte a războiului mondial,— iar acum în urmă, războiul italo-abisinian.

In viitorul război vor puea sta față în față, un milion de soldați contra a 100 inamici, dacă aceștia din urmă vor deține în mâinile lor mijloacele atâtor aparate și invenții de distrugere și de moarte.

In această privință, marile laboratoare militare lucrează cu febrilitate. Și în noul război—repet—victoria va fi a acelora care vor dovedi cea mai superioară pregătire tehnică",

*

Feld mareșalul Karl Gerabek, unul din foștii conducători ai armatei Austro-Ungare a dat următorul răspuns în aceiaș chestiune:

—„Viitorul război nu va mai face nici o deosebire între militari și civili. Primejdia va fi egală pentru toți și toți, tineri bătrâni femei și copii, vor fi chemați în apărarea patriei.

Dacă se vor pune în bătae toate armele născocite de tehnica militară modernă, *războiul de mâine va fi cel mai mare dezastru din istoria omenirei.* Sfârșitul unui asemenea măcel nu se poate prevedea.

El poate deprinde de un singur creer omenesc. Un creer care să găsească un atât de formidabil mijloc tehnic de luptă, încât să fie în stare a asigura izbânda finală a celora la care nici nu ne gândim și care poate nici n'ar merita-o. Când s'a început războiul mondial, oare cine s'a gândit că vor veni atacurile cu gaze și vor apărea tancurile? La fel, într'un viitor război, cine poate întrezări ce se va mai născoci?

In orce caz am impresia că măcelul de mâine cu tancuri, cu dirijabile, cu gaze și electricitate, nu va putea dura prea mult. Proporțiile nimicirii vor fi atât de îngrozitoare, încât chiar cei mai sadici vor înțelege că trebue să oprească isvorul de moarte".

*

D. Royce, șeful laboratoarelor chimico-militare din Statele-Unite, a făcut următoarea declarație:

„Războiul de mâine va fi războiul mașinelor. Am viziunea că pe pământ va lupta numai tancul contra tancului, iar în văzduh vor lupta avioanele.

Războiul cu bacili nu-mi pare atât de primejdios pe cât se anunță. Sînt mijloace suficiente de a anihila această primejdie.

Războiul cu gaze însă și mai ales războiul cu motoare și electricitate,—acestea pot fi catastrofale".

IDEI ȘI FAPTE

Datoria părinților față de copii

Când o doamnă găsește de cuviință să reclame justiției pe fiica ei în etate numai de 13 ani—așa cum a procedat o doamnă din localitate—ne vom grăbi firește să tragem o primă concluzie că e vorba de un copil rău și stricat.

Răbdarea unei mame trebuie să fie pusă la prea grele încercări, ca să se poată înrădăcina în mintea ei gândul că o altă soluție nu există.

Locul unei fete de 13 ani, care dispare pentru zile întregi de acasă în anturajul femeilor de moravuri ușoare, e—lucru cert—la o școală de corecție.

Să nu uităm totuși să adresăm un reproș acelei mame care a lăsat ca fiica ei să ajungă o degradată la o vârstă așa de fragedă!

Să folosim prilejul spre a susține odată mai mult că *părinții poartă întreaga răspundere pentru purtarea copiilor lor.*

Inclinațiile rele se iau. Chiar dacă ar fi adevărat că se moștenesc, pot fi definitiv înlăturate, dacă părinții au grija de copii lor; dacă dau acestora o educație bună; dacă i feresc de înrâuriri dăunătoare.

Să iubim pe cei mici; să nu vărsăm nicioda'tă de capul lor necazurile noastre; să fim întotdeauna atenți la nevoile lor să le dăm numai pilde frumoase, adică să ne facem integral datoria față de ei — și vor fi, vor trebui să fie buni și ascultători.

I. L. BASARABEANU

Cetiți în pag. IV-a
ULTIMA ORA

Paraclisurile stiliștilor din Basarabia

O „episcopie" la Albineț - Molima se întinde
Aspecte din jud. Bălți

Primim:

Ca învățător și creștin conștient, aflându-mă într'o regiune infectată recent de Duhul cel rău, țiu să-mi desvăl sufletul, cu mâhnirea și revolta ce m'a cuprins la vederea atâtor fapte cari îngroșesc pe orice om cu dreaptă judecată și sănătoasă conștiință.

Știe toată lumea românească—cât și mulți de peste hotare — de faimosul Albineț (Jud. Bălți), de lucrurile petrecute acolo din cauza fanatismului religios al unor săteni întunecați și plini de încăpățânare. Acum, în urma măsurilor „de tactică" a bine cuvântatului guvern — cari n'au adus decât stricăciune— se ridică în acel sat o biserică măreață — care, după cât aud, va servi ca reședință „episcopală", pe stilul vechiu (Biserica veche din sat, fiindcă ține după stilul nou, nu le mai place).

Această molimă s'a întins peste o întreagă regiune, adeverindu-se zicala: „binele merge șchiopătând, dar rău are aripi". Și astăzi ne trezim că vreo 20 sate din prejur cum sunt: Musteața, Mărvârnet, Chirileni, Sarata, Tighina, Bocani, Gligeni, Mărindeni, Catranic, Limbenii Noi, Limbenii Vechi, Glodeni, Funduri Vechi, Strâmba, Singureni, Chișcăreni, Elenuța, Pânzăreni, etc.—au organizat așa zisele „paraclise", stiliste.

Satul nostru Catranic se părea că va fi scutit de asemenea nevoe. Eu chiar am păstrat cu încăpățânare această fericită impresie văzând pe preotul nostru Ioan Bilinschi cu atâta stăruință dând explicațiile cele mai convingătoare, atât în biserică cât și ori unde întâlnia un om. Totuși nu s'a putut pune stavilă vijeliosului curent ce parcă ia mințile oamenilor (aceia pe cât o mai au).

S'au găsit vreo câțiva pescuitori în apă turbure care au început să vânture satul, ca apucați de ucigă-l crueea, cu fel de fel de idei, care se rezumă la aceea, ca să se lese toți de biserica ce face slujbă pe stilul nou, și să revie la legea veche că de aceea a dat Dumnezeu sărăcie și boli; botezurile, cununiile, etc. făcute de preoții cu stilul nou nu sunt bune, etc. etc.

Cu astfel de propagandă absurdă, s'au strâns vreo 100 semnături; iar cei semnați s'au și lepădat de biserică, înțelegând prin aceasta că nici „buna ziua" să nu mai dea preotului și nici în biserică să nu calce.

Au intrat pe urmă în legătură cu alte sate organizate cu „paraclis", au strâns bani, au cumpărat în mod tainic tot materialul în Trg. Găești, acolo l'au fasonat și croit, l-au ridicat pe seară vreo 5—6 care și diminețața fortăreața a fost gata ridicată—a ieșit ca din pământ. Când în a doua seară umbla șeful de post în patrulare prin sat—căci venise nou în satul nostru—fiind în tovărășia primarului, cei ce supravegheau noaptea „paraclisul" au început să dea alarma, bătând într'o toacă. De îndată au sărit din așternuturi o mulțime de oameni și femei și fără nici o vorbă dintr'o pornire sălbatecă de ură și revoltă pentru tot ce este „autoritate", au început să lovească în bietul jandarm cu ciomege, furci, etc.

Primarul a scăpat neatins, căci el din prima clipă a luat-o la fugă. Acuma jandarmii dela postul nostru sunt într'o complectă umilință și deprimare. Ei nici nu gândesc să mai calce prin partea aceea de sat, fie ce-o fi.

Este o greșală mare, după mine, concepția că guvernul și forța publică să nu aibă nici un amestec în această gravă situație, lăsând-o numai pe seama clerului. Ce să facă clerul? Să convingă?! Pe cine să convingă domnilor? N'are pe cine convinge. Țăranul nostru, mai ales prin aceste părți, este prea întunecat, încăpățânat, plin de aroganță și refractar oricărei civilizații.

Să iasă din cap oricui că orice îndreptări de progres se pot face prin convingeri. Această rețetă ideologică nu corespunde totdeauna „specificului nostru național.

Vrem din toată inima îndreptarea morală și intelectuală a masselor țărănești, dar cu măsuri mai pozitive; cu „rețete" conforme pacientului.

Dacă lăsăm lucrurile așa, la voia întâmplării, nu putem progresa, nu numai în domeniu bisericesc, de care ne preocupăm aci, dar în orice domeniu de evoluție socială a țării.

Cult liber da, înțeleg. Dar lipsă totală de priveghere a Sf. biserici ortodoxe asta n-o înțeleg.

Nu pot fi îngăduiți stiliști care-și fac paraclise, cu căugări vagabonzi, refugiați de prin mânăstiri. Ei nu pot fi tolerați să creeze astfel de curente religioase, exploatând o mentalitate puerilă a acelor țărani care voesc slujbe pe stilul vechi. Acestea nu sunt decât erezii cu caracter anarhic, dăunătoare ordinei de stat.

Să fi văzut cu ce fast au adus paracliserii stiliști din satul nostru, acum câteva săp-

Continuarea în pagina 2-a

RACEALA LA PIEPT

„PUNEȚI PUȚIN LINIMENT DOCTOR SLOAN PE PIEPT ȘI VEȚI FI UȘURAT IMEDIAT"

Veți scăpa de această plicticoasă răceală aplicând puțin Liniment Doctor Sloan pe piept. Liniment Doctor Sloan are o acțiune stimulentă asupra circulației și produce efectul dorit. Dacă lucrați afară, pe orice timp, trebue să aveți la îndemână un flacon. Acest remediu excelent contra reumatismului, lumbago, sciatică, dureri de șale, scrintituri și toate durerile musculare. Nu luați droguri căci riscați să vă stricați organismul, — atacați durerea prin aplicarea externe pe locul insăși unde se simte. Intrebuințați deci Liniment Doctor Sloan când aveți dureri musculare seu nervoase; el pătrunde imediat și gonește durerea.

LINIMENT DOCTOR SLOAN

SUPRIMA DUREREA

La Farmacii și Droguerii

Flaconul mic Lei 35.

... format economic Lei 60.

Băile Herculane

Surse termale radioactive sulfo-saline. Sezon principal (Iulie și August). Cure cu prețuri globale (inclusiv cameră, pensiune completă, băi, toate taxele și toate bacșișurile) la toate agențiile din țară a Organizației Naționale Române de Voiaj și Turism „EUROPA"

Centrala, București, str. Doamnei 1.

VESTITA DESFACERE de VINURI

Gorgos și Calmanovici

din str. Arcu

S'A MUTAT

în aceiași stradă vis-a-vis

(Intrarea prin curte)

Continuă a vinde vinurile cele mai bune cu prețurile cele mai eftine

Voiajurile HAPAG spre țările Nordice 1936

Incep din nou!

4 minunate voiajuri cu vapoarele „Milwaukee, „Reliance" și „St. Louis" prin pitoreștile regiuni ale Scoției, Islandei, Spitzbergen și Norvegia

Primul voiaj 15 Iulie— 7 August
Al 2-lea „ 17 Iulie— 4 August
„ 3-lea „ 2 Aug.—23 August
„ 4-lea „ 9 Aug.—25 August

HAPAG vă oferă recreație, confort și distracții.

Informațiuni, prospecte și inscrieri la „Hamburg—Amerika Linie" S. A. R. București, Cal. Victoriei 84. Telefon 3.62 42

CINEMA PHOENIX

Astăzi dela 3 la 12, 2 grandioase premiere cu 8, 10, și 15 lei intrarea

DEPRAVATA

cu Loretta Young și Cary Grant

Două elemente de netăgăduită valoare artistică.

Al doilea film

Parisul dansează

FAST — MUZICĂ — DECOR

cu Annabella, compatrioata noastră Pola Ilery e. c.

CINEMA SIDOLI

ASTAZI

dela 3—12 noaptea, 2 grandioase premiere

BACCARA

O strălucită realizare cu MARCELLE CHANTAL

Al doilea film

Realizatorul celui mai mare succes realizat până astăzi din filmul „Sunt un evadat"

PAUL MUNI

în noua lui realizare

D-rul SOCRATES

Complectare:
JURNAL SONOR CENTURY

AZI la ROXY triumful cinematografiei moderne

Raiul pe pământ

și cel mai recent film polițist

CHARLIE CHAN IN EGIPT cu Warner Oland

Miky Maus și Pathe Nathan complectează programul

LA 23 APRILIE
Renumita Corseterie

Fany Dunavețchi

din Str. Mărzescu 6

S'A MUTAT

in Cuza Vodă 46
Casele Cristofor
(vis-a-vis de Sfatul Negustoresc)

DOAMNA

Dr. Alexandrina Iliescu-Țurțuman

Specialistă în

Boli de femei — Boli chirurgicale de femei— tratamente, boli interne, siphilis

Consult 3—7 d. a.

S'A MUTAT

în str. ANAST. PANU 11
(lângă Școala Steaua)

CABINETUL DENTAR

M. LEVENTAL-FRIDMAN

S'A MUTAT

în str. Lăpușneanu 23
Etaj I
Deasupra Fil. Buchholzer

D-r M. HELD

MEDIC ȘEF de DISPENSAR

Boli Interne

Venerice —Sifilis

DIATERMIE ȘI RAZE ULTRAVIOLETE

Tratamentul varicelor prin injecții sclerozante. Tratamentul special al impotenței.

Consultații și tratamente zilnic dela 7—11 a. m. și 2—9 p. m.

STR. ANAST. PANU 22 etaj

Hala, lângă Farmacia Beceanu

DOCTOR

A. SOCOLOVSCHI

I. asistent la Spit. Colentina
Specialist în boli și operațiuni

de NAS, GÂT și URECHI

Inhalație cu ozon (electr.) electroterapie, raze, inaltă frecvență

Cons. $8^1/_2$—$9^1/_2$; 12—2; 4—7

Iași str. Cuza Vodă 42

CABINETUL DENTAR

Sirota-Grosu

din strada Anastasie Panu No. 30

S'A MUTAT

in str. Elena Doamna 17
casele Gheltzer (localul fost. Judecătorie Ocol I Urban)

Cons. zilnic 9-12 și 2-7

DOCTOR

A. ABERMANN

consultă

BOLI DE COPII INTERNE

RAZE ULTRA-VIOLETE

TRATAMENT SPECIAL

pentru ingrășarea copiilor debili, limfatici, rachitici și lipsiți de poftă de mâncare.

Consult. 8—9 dim. și 3—7 p. m.

Strada I. C. Brătianu 30

DOCTORUL

R. DAMSKER

Medic de Spital
Str. Ghica Vodă No. 32

MEDICINA INTERNA
SIFILIS ȘI GENITO-URINARE

Diatermie și băi de lumină

AVOCAT

Max Silberman

s'a mutat

în str. VOVIDENIE 12

Consult. 7—9 dimineața
8—9 seara

Dr. GANCEVICI

consultă

BOLI DE PIEPT

str. Lăpușneanu No. 19

Luni, Mercuri și Vineri
intre orele 1—4 p. m

Expoziția cărții românești

In cadrul Săptămanii cărții și a Lunii Iașilor va avea loc Marți 12 Mai, orele 5 p. m. inaugurarea Expoziției cărții românești actuale din sala Senatului Universitar, prin conferința d-lui bibliotecar B. Irion despre: „Cartea românească actuală", ținută în Aula Universității.

Expoziția rămâne deschisă până la sfârșitul săptămânii și poate fi vizitată de public zilnic intre orele 10—12 și 15—17. Ne îngăduim să atragem atenția asupra acestei manifestări artistice de valoare, bine condusă și instructivă pentru doritorii de a cunoaște câteva date din mersul literilor românești. Intrarea liberă.

Vizita la Iași

a „Cercului ieșenilor" din București

„Cercul Ieșenilor" din București a pregătit o excursie la Iași, în zilele de 20—23 Mai crt. în cadrul „Lunii Iașilor".

Ieșenii din Capitală, în frunte cu d. Gr.-Trancu-Iași, vor veni în număr foarte însemnat, cu un tren special, Mercuri 20 Mai, ora 9 seara. Oaspeții vor participa la serbarea Centenarului Academiei Mihăilene.

Deasemenea vor lua parte la Congresul ieșenist pe care „Prietenii Universității" îl pregătesc pentru zilele de 21 și 22 crt.

•

Dl. primar Racovitză a luat contact la București cu d-nii Trancu-Iași și C. Ifrim, stabilind în detaliu programul vizitei anunțate.

Prefectura Județului Iași
PUBLICAȚIE Nr. 6280

Se aduce la cunoștința celor interesați, că în localul Pefecturii de Județ, situată în Palatul Administrativ din str. Palat se va ține la datele specificate mai jos, licitație publică cu oferte închise și sigilate.

Termenul întâi la 30 Aprilie 1936 orele 13 și în caz de neadjudecare se va ține a doua licitație la 11 Mai 1936 orele 13 precum și tratare prin bună învoială la 22 Mai 1936 orele 13, pentru aprovizionarea cu piatră spartă și reconstruiri de poduri, pe următoarele șosele județene:

1. Iași—Răducăneni—Huși, porțiunea Osoi—Costuleni km. 18+000—28+600, a 640 m.c. piatră spartă valoare lei 89450.

2. Iași—Răducăneni—Huși, porțiunea Abator km. 0+000, 1+600 a 580 m. c. piatră spartă, valoare lei 161.940.

3. Iași—Țuțora—Prut, porțiunea Tomești-Țuțora km. 57 64+600 a 750 m. c. piatră spartă valoare lei 175.960.

4. Iași—Răducăneni—Huși, porțiunea Tomești-Osoi km. 8+400—18+000, a 1100 m.c. piatră spartă valoare 183.070

5. Iași-Țuțora-Prut, porțiunea Iași-Tomești km. 52+000 57+000 a 900 m. c. piatră spartă, valoare lei 199.000.

Reconstruirea podurilor a câte 6.50 m. lungime pe șoselele Belcești—Tg. Frumos:

Km. 2+248 lei 42.000.
Km. 2+356 lei 43.000.
Km. 6+124 lei 48.000.

Plata se va face din bugetul județului pe 1936 | 37.

Licitația se va ține în conformitate cu art. 88—110 inclusiv legea contabilității publice, reg. Of. central de licitații și normele publicate în „Monitorul Oficial" No. 127 din 4 Iunie 1931.

Toate persoanele, cari vor lua parte la licitație, vor depune pe lângă ofertă și o garanție de 5 la sută din valoarea furniturii oferite, în plic separat, în numerar sau efecte garantate de Stat, consemnată în recipisa Administrației Financiare Iași sau Casa de Depuneri, iar oferta se va face numai în conformitate cu caietele de sarcini, cari pot fi văzute în fiecare zi dela ora 11—12 a. m. în localul Prefecturii din str. Palat.

Proces de moștenire

Soții Hascal și Beila Cațap cu domicilIul ales la d. av. Alf. Herovanu, au cerut justiției să dispue deschiderea succesiunei averei lăsată de defunctul lor frate Marcu Cațap.

Averea se compune din mai multe imobile și intreprinderi intre cari fabrica de bere „Zimbru" din str. Păcurari, fabrica de hârtie „Tarutino", din Cetatea-Albă și o parte din fabrica de bere din Orhei.

Tribunalul a fixat termen de judecată.

Concursurile locale de oină

Ministerul de Instrucție a făcut cunoscut Inspectoratului Local de Invățământ că concursurile generale de Oină, vor avea loc anul acesta la 25 Mai în Buzău.

Concursurile interșcolare locale, vor avea loc între 15 și 20 Mai crt.

Echipele ce vor participa se vor înscri la Direcțiunea Liceului Internat.

Comisiunea de arbitraj este compusă din: d. Ionel Teodoreanu, d. Virgil Ianovici și d. Profesor Adrian.

x **Contra durerilor musculare, articulare, sciatice** de natură reumatică sau gutoasă, intrebuințați **Frantzbrandwein Mentoformic Dr. Ratianu** aprobat de Consiliul sanitar Superior. Alină durerile redând buna dispoziție. Depozit Farmacia Dr. Ratianu Iași, Cuza Vodă 48.

Rubrica cinematografică

Cinematograful „TRIANON", veșnic în căutare de atracțiuni, a adus ultima minune a technicei moderne: filmul în relief. Principiul pe care se bazează noua invenție cinematografică, încă nu-l cunoștem, directorii sălii ținând să rămâe o surpriză pentru premieră.

Ceiace putem relata, este că actorii din filme, peisagiile, decorurile etc., vor apărea în ochii spectatorilor mult mai aproape ca pină acum. Ni se vor părea că toți se află pe scenă, iar nu pe ecran.

Primul film realizat prin noul procedeu este „Dorința", o minunată producție muzicală, plină de aventuri galante și a cărei acțiune se desfășoară prin palatele somptuoase ale miliardarilor americani.

In rolurile principale apar „așii" ecranului american: Jean Harlow, Willian Pavell și Franchot Tone. Al doilea film e „Scoțienii", ultima și cea mai reușită creație a celebrilor comici Stan și Bran.

•

La „SIDOLI" se reprezintă „Baccara", o realizare franceză de mare valoare artistică, al cărei scenariu se datorește cunoscutului scriitor Ives Mirande. Subiectul se desfășoară în jurul unei afaceri scandaloase, gen Stawisky, și permite Marcellei Chantal să facă una din marile ei creații.

Al doilea film „Dr. Socrates"—, ni-l readuce pe celebrul actor Paul Muni, într'o realizare de aventuri polițiste.

•

La „Phoenix" se reprezintă „Depravata", o puternică dramă luată din viața femeilor de stradă. Simpaticii actori Loretta Young și Cary Grant dețin rolurile principale. Al doilea film e „Parisul dansează", o comedie franceză, plină de spirit și antren, cu Annabela și compatrioata noastră Pola Ilery.

•

La „Roxy" se reprezintă „Raiul pe pamânt", o admirabilă operetă germană, opera compozitorului Robert Stalz, și interpretată de: Adele Sandrock, Theo Lingen, H. Thimig, H. Maser etc.

Al doilea film e „Secretul mumiei", a 4-a realizarea din seria aventurilor detectivului chinez Charlie Chan. Celebrul actor W. Oland deține rolul principal.

Complectare: Sillie Simphonie.

VG.

x D. Ion Sava pregatește la Teatrul Național o revistă „ieșeniță": *„Bimba-Bimba" (Iașul râde, Iașul plânge)*

Va fi un spectacol de mare montare pentru care d. Th. Kiriacoff lucrează decorurile.

In revista joacă toți actorii fruntași ai teatrului.

x *Inecat în fântână.* — Locuitorul Petru Rotaru din Cetireni-Ungheni, fiind în stare de ebrietate, și apropiindu-se de o fântână spre a bea apă, a căzut înăuntru, înecându-se.

Parchetul a dispus cercetări.

Acțiunea funcționarilor particulari

pentru respectarea orarului

Vineri 8 Mai a. c., o comisiune formată din D-nii Senator A. Herovanu, M. Rapaport, reprezentantul Asoc. Funcționarilor Particulari fost de bancă, și Dl. Surugiu din partea Comisiei locale a Sindicatelor, s'au prezentat la Chestura locală, pentru obținerea autorizației necesare ținerei unei întruniri pentru ziua de 17 crt.

Această comisiune s'a prezentat apoi D-lui Prefect de Județ Zipa, cerând ca să nu aprobe nerespectarea repausului Duminical și a orarului de muncă cu ocazia Lunei Iașilor.

Dl. Prefect a promis că va ține în seamă doleanțele expuse și va convoca o conferință la care va invita pe Primarul Iașului, Inspectoratul Muncii, Președinții Camerei de Muncă și Comerț și reprezentanții funcționarilor, pentru a se hotărî în această chestiune.

O vizită

la grădina de copii din Păcurari

Grădina de copii No. 3 din strada Păcurari a „Cercului de Gospodine" a fost vizitată de către Domnișoara Elena Negri directoarea Școlii Normale de Conducătoare, însoțită de Doamna Semiramis Cosma directoarea școlii de aplicație, de domnișoara Victoria Chivulescu institutoare gradul I a școlii de aplicație, impreună cu elevele clasei a VIII-a ce urmează a termina anul acesta studiile pedagogice.

Cu acest prilej domnișoarele eleve au ținut lecțiuni practice după cele mai noi metode pedagogice, la școala condusă de D-na L. Brandia.

In fața drăgălașilor copii s'au prezentat ținând frumoase lecțiuni, elevele:

Grigoriu Mariana, Povesta cu desemn; Martinescu Cecilia, Exerciții fizice; Gagea Elena, Jocuri, Primavara și „Racul"; Lincu Maria și Lefter Maria, Jocuri „Pisica", „Lanțul" și „O ce mare bucurie"; Antoneanu Tatiana și Pregmereanu Maria, „Ocupații distractive la mesuțe".

Domnișoara Negri și Doamna Cosma au rămas deosebit de încântate de felul cum s'au prezentat elevii acestei grădinițe, unde se cunoaște din primul moment că se află pe mânile a două distinse educatoare.

Elevele școlii normale au fost superb pregătite și au dovedit prin jocurile și lecțiile educative făcute cu copiii, c. rioasa pregătire pedagogică model, ce li s'a dat în a cas. 1 școală normală.

Elevele au fost felicitate de Domnișele Conducătoare ale grădiniței de copii, pentru frumoasele aptitudini obținute in cursul anilor de școală.

Paraclisurile stiliștilor din Basarabia

(Continuare din pagina I-a)

tămâni, pe acei „preoți stiliști" de prin alte sate, de parcă erau niște regi.

M'am dus și eu să culeg triste impresii...

Nu vedeai acolo decât „lepădăturile" satelor, toți degenerații, care-ți făceau o impresie cu totul penibilă și desgustătoare.

Mulți dintrânșii cari erau în afara paraclisului, s'au adunat în jurul meu, discutând cât am putut de diplomat, asupra acestei mișcări. Fiind convins că acei călugări nu au graniată a hierească, (căci numai acesta le conferă dreptul de a avea darul preoției), i-am întrebat dacă li s'a arătat acest drept. Cu toții mi-au răspuns că dacă n'ar avea dreptul, nu le-ar da voie stăpânirea țării. Iată justificarea lor cea mai concretă, și desigur destul de „convingătoare" pentru cei mai mulți.

De altfel și baptiștii, cât și celelalte secte, au tot aceiași mentalitate: „dacă n'ar fi cei mai drepți după evanghelie cu cultul lor, n'ar fi nevoiți peste capul bisericii cele mai „mari" (ortodoxe).

Vedem dar în ce situație fericită pune statul toate ereziile religioase ieșite ca ciupercile după ploaie!

Este timpul de a se pune o stavilă. Lăsând lucrurile așa, biserica își va pierde unitatea.

Vedem cum se fac atâtea invrăjbiri între frați, familia se desbină, se naște ură și vrajbă între săteni, iar în cele din urmă, ne vom trezi cu o adevărată anarhie fără leac, căci va deveni cronică.

Biserica, cât și școala, dacă nu vor susținute cu toată seriozitatea și ridicate la rangul ce li se cuvine, viitorul unui stat nu poate fi garantat. Aceste sunt adevăruri cari nu trebue să scape nimănui.

Dacă nu poți forța pe om să creadă într-un anumit fel, dar nu poți, tu Stat, admite organizații și manifestații cu propagandă deschisă de turbureală bisericească.

Biserica „cea mai dreaptă a lui Hristos", dintr-un înalt comandament religios și național, trebue protejată de toate statele cari și-au însușit-o.

Inalta noastră conducere de stat are deci o elementară îndatorire de a satisface această cerință de interes atât bisericesc cât și național, prin mijloace potrivite și demne.

CONSTANTIN BUȚA
Inv. Catranâc-B...

EFTIN — Găsiți numai la magazinul

„Ghemul Roș"

Cuza Vodă 58

Lingerie Adesgo Milanese
Ciorapi Adesgo 45, 48, 51, 54 57 Spec. 100
Mănuși Gant Royal cal. I
Poșete de piele ultimele modele

Cravate pentru Domni marca „Berna"
Ciorapi bărb. „Dandy", „Baslobor" etc.
Garnituri de pat Kelimuri
Fețe de masă și șervete color. pt. ceai

Cumpărați numai la magazinul **GHEMUL ROȘ** *Strada Cuza Vodă No. 58*

Mă scol mai obosit decât mă culc!

Desigur că uneori ați simțit și dv. această stare de oboseală, cu vagi dureri în picioare, și cu impresia că n'ați dormit decât pe apucate. Simptomele acestea sunt puse, de cele mai multe ori, în seama vremii. Adevărul însă e altul! Dacă starea s'ar produce numai la intervale, pe timp noros sau pe vreme de ploaie, atunci am putea atribui oboseala noastră tribulațiunilor atmosferice. Cum însă ea se manifestă constant și invariabil, pe timp frumos că și pe timp urât, e cazul să spunem că altundeva se află cauza stării noastre bolnăvicioase, și anume în demineralizarea și descalcificarea organismului. Deci nu anestezice, antinevralgice, sau somnifere, ci se impune administrarea unui tonic care să împiedice procesul de dezagregare organ că și care să ajute la refacerea substanțelor eliminate din corp. Cu certificate ale domnilor medici din capitală și cu scrisori de mulțumire din partea suferinzilor, s'a stabilit și confirmat că "Tonoglobine Irradié" e cel mai puternic reconstituant al organismelor debilitate și în urma folosirii acestui medicament, oboseala dispare, lăsând locul unui somn plăcut și ecsonfortant.

15 ZILE EFTINE

Mag. LUCA P. NICULESCU

S-sori N. ANGELESCU & Co. Str. Ștefan cel Mare No. 4

Anunță onorata clientelă că a pus în vânzare timp de 15 zile

CU PREȚURI DE DESFACERE

un mare transport de panzeturi, gradeluri, zefiruri, dejalenuri, oxforduri, nanchinguri, protocope pluşate, driluri colorate pentru costume, driluri ofițerești, pânză de saltele, un forme kaki, olandină culori pentru cearceafuri toate lățimile, pânză pentru halate, eponjuri pentru bae, etc. etc.

Toate din marea fabrică *STAN RIZESCU BRANEȘTI.*

Deasemenea se vor vinde toate mărfurile din magazin cu prețuri f. reduse.

MARE DESFACERE DE CUPOANE DIN DIFERITE MĂRFURI CU PREȚURI EXCEPȚIONALE

Nu se mai plătesc sporurile de avansare la P. T. T.

Întrunirea de protest a funcționarilor poștali din Iași

Funcționarii poștali din Iași au ținut ieri o întrunire sub președinția d-lui *Vasile Foca*. D-sa arată că printr'un ordin al direcției generale p. t. t. s'a anulat plata sporului de avansare.

Aceasta înseamnă că avansarea funcționarilor poștali nu se va mai face, deși centrul dăduse promisiuni ferme în această privință.

Cu salarul ce-l primesc actualmente, slujbașii p. t. t. nu se pot întreține. Cu toate acestea ei rămân funcționari de ordine și își vor face și de azi înainte deplina datorie către țară și administrația lor. Solicită însă ca cei dela centru să le dea ascultare și să le vină în ajutor.

Nu le trebuie lux, dar vor să aibă asigurată pâinea copiilor lor. Doresc o viață modestă, un trai omenesc.

În acelaș sens vorbește și d. av. Deatcu.

D. Nichitovici dirigintele oficiului poștal din Iași, spune că și d-sa a primit o telegramă dela București, referitoare la retragerea sporurilor de salar. Însă telegrama e desigur pripită sau dată de oameni cari nu s'au interesat îndeaproape pe la forurile conducătoare, întârzierea avansărilor se datorește faptului că trebuiesc trecuți pe tabloul respectiv peste 14 000 de funcționari, ceiace necesită timp. Slujbașii să aibe încredere în guvern.

D. Ghețu cere ca asociația să pornească o acțiune energică, pentru ca funcționarii poștali ieșeni să poată forma un bloc de neînvins.

S'a trimis o telegramă d-lui Boiboceanu președintele asociației slujbașilor p. t. t. din întreaga țară, prin care i se cer lămuriri asupra stadiului în care se află lucrările de avansare.

I. ARM.

Spre o nouă ruptură la Sindicatul alimentar

Comercianții nemulțumiți de lipsa de activitate a comitetului - D. Petrică Bogdan președinte?

Ne-am ocupat de conflictul de la Sindicatul Alimentar, care a determinat plecarea unui număr important de membri din Societate.

După cât aflăm, în prezent s'au ivit o nouă serie de nemulțumiri în Sindicat, și e vorba ca un nou grup să părăsească zilele acestea societatea.

Nemulțumirea aceasta s'ar datora faptului că conducerea sindicatului alimentar n'a luat anul acesta nici o atitudine în ceia ce privește prețul gheței, al sifonului, al tarifului electric și multe alte nevoi ce apasă pătura comercială.

Probabil că membri sindicatului vor cere zilele acestea convocarea unei adunări generale, spre a se lămuri rostul acestei instituțiuni.

Până una alta, din cauza neînțelegerilor dintre membri și comitet, Sindicatul alimentar o duce destul de rău, neavând măcar cu ce să achite chiria sediului și salarul funcționarilor — deoarece comercianții nu mai plătesc cotizațiile.

Unii membri vorbesc de înlăturarea comitetului și a președintelui și înlocuirea lor cu personalități afirmate în viața comercială a Iașului.

Pentru președinția Sindicatului se vorbește de persoana d-lui Petre Bogdan, fostul primar al Iașilor.

Rămâne de văzut.

z. dess.

Ateneul popular Tătărași organizează șezători la sate

Inceputul l-a făcut d. av. Gh. Chirițescu

După o expunere documentată făcută de d. Gh. Chirițescu, comitetul Ateneului din Tătărași, a hotărât să extindă la sate, misiunea culturală a acestei instituțiuni.

Inceputul l'a făcut chiar d. Chirițescu, organizând o șezătoare la Bucium. A participat toată lumea din comună. Succesul a fost desăvârșit.

Intrebându-l pe d. Chirițescu ce a plăcut mai mult sătenilor, dsa ne spune:

— „Am cetit din povestirile d-lui profesor dr. *Mironescu*. A fost o recreație unică. Am cetit din volumul *„Intr'un colț de raiu"* și din alte scrieri. Fiecare povestire a provocat un delir de entuziasm. Era o plăcere să privești mulțimea savurând aceste povestiri ale distinsului nostru literat".

Și cu mare sinceritate, d. Chirițescu adaugă:

— *„Era firesc să fie așa convingerea mea fiind că d. Mironescu este vrednicul urmaș al nemuritorului Creangă".*

DAN

x **Dinți albi** și sănătoși și gură parfumată se obține întrebuințând *Pasta, Praful și Apa de gură Odomenthol* care împiedică caria dentară, distruge microbii vătămători dând dinților splendoarea cuvenită. Depozit Farmacia Dr. Ratianu Cuza Vodă 48. Marca depusă.

x DR. BRENER specialist mamos, boli de femei. Cons. 2—5 d. a. Str. Banu.

Scurt interviev cu artistul

Aurel Ghițescu

Date despre apropiata premieră de la Teatrul Național

La una din repetițiile de la Teatrul Național, d. Aurel Ghițescu ne vorbește despre ciclul de spectacole pe care-l organizează în colaborare cu d. Const. Ramadan.

— „Joc împreună cu colegul și prietenul meu Costache Ramadan, trei spectacole în zilele de Sâmbătă 16 și Duminică 17 Mai.

Am ales comedia dramatică „Onoarea" de Suderman, mai întâi pentrucă e una din cele mai bune lucrări în genul acesta,— autorul reușind

D. AUREL GHIȚESCU

să îmbine comicul cu tragicul, în chip cât se poate de magistral.

De altfel, se știe, celebritatea lui Suderman începe odată cu premiera piesei „Onoarea".

Apoi, e o rară ocazie ca într'o piesă să se găsească două role prime pentru mine și prietenul Ramadan, având în vedere genurile noastre atât de diferite.

Am un ansamblu admirabil. Piesa e pusă în scenă de mine și sunt sigur că va fi un spectacol de adevărată artă. Eu, îl interpretez pe contele Trast, rol ce-mi convine de minune".

DI. CONST. RAMADAN

Așteptăm premiera, căreia îi scontăm un frumos succes..

REX

Minunea din Sărărie în minunea realității

Scândura a fost transportată la biserisa Patruzeci de sfinți - Cele 3 cruci la lumina zilei

Deoarece pelerinajul la „minunea celor 3 cruci" începuse să ia proporții, năvala credincioșilor amenințând să dărâme modesta căsuță a d-nei Șoimaru,—proprietara a dispus scoaterea scândurei cu cele trei cruci „minunate".

Deocamdată scândura a fost transportată și așezată în pridvorul bisericei „Patruzeci de sfinți", spre a fi la dispoziția credincioșilor.

Acum, când febra a început să scadă, putem privi „minunea din Sărărie" în lumina realității.

In umbra odăiței cu geamuri mici, din Sărărie, cele 3 cruci păreau mai... misterioase.

Scoasă însă la lumina zilei, scândura a apărut mai apropiată de realitate.

E o scândură cu urme de vopsea, ca orice scândură de dușumea veche.

Partea curioasă e crucea formată de întretăierea a două noduri (cepuri) ale scândurei cruce care se poate distinge bine.

Se poate că ea a fost scoasă la lumina zilei prin frecarea dușumelei la spălat.

Celelalte două cruci sunt mai imperfecte și origina lor ar fi mai greu de stabilit. In orce caz, ar putea fi făcute și de mâna omenească.

Credincioșii continuă să vină în pelerinaj pentru a vedea scândura, dar mai ales pentru a se închina la biserică.

Rămâne de văzut, ce vor hotărâ forurile bisericești.

RE'.

Teatrale

Artistul Calmuschi

a împlinit 25 ani de carieră teatrală

Un mic eveniment, desigur va constitui și reprezentația care va avea loc în seara de 15 Mai a. c. cu ocazia împlinirei a 25 ani de carieră teatrală a marelui comic ieșan Const. Calmuski.

La aniversarea acestui sfert de veac, talentatul nostru artist se va prezenta cu un spectacol de... debut. Anume va prezenta programul, întocmai, al primei sale apariții pe scena teatrului Moldovenesc, compus din „Romeo și Julietta la Mizil", farsa lui Gh. Ranetti „Noaptea furtunoasă" a lui Caragiale și „Coana Chirița la Iași" de V. Alexandri, tustrele farsele în care D-sa are creații neîntrecute.

Nu ne îndoim că împlinirea a 25 ani de teatru pentru un actor de real talent, nu va lăsa pe ieșenii care l'au admirat pe C. Calmuski întotdeauna, să treacă evenimentul fără a-i da atenția cuvenită.

O rugăminte

a decorațiilor cu „Bărbăție și Credință"

O delegație a decorațiilor „Bărbăția și credința" cu spada, ne adresează o scrisoare aducându-ne la cunoștință următoarele:

Deși prin legea din Iulie 1934 se acordă celor decorați cu această medalie, gratuitate pe C. F. R., scutirea de taxe școlare pentru cei cu copii și 500 m. p. teren pentru casă, această lege nu s'a aplicat nici odată.

Mai mult încă, în Monitorul oficial din 6 Mai curent, se publică o altă lege, care acordă celor decorați cu „Bărbăție și credință" numai 6 călătorii cu 75 la sută reducere pe C. F. R., gratuitatea în spitale, scutirea de taxe școlare numai pentru elevii cu media peste 8 și.., flori pe morminte.

Delegația arată că în America s'au acordat avantagii extraordinare foștilor luptători pe când la noi se acordă avantagii pe care le poate avea oricine.

Acum, decorații cu „Bărbăție și credință" roagă pe d. ministru de resort, să dispue restituirea brevetelor și actelor depuse la timp.

Informații

x In ședința viitoare a „Prietinilor Universității" vor vorbi tot în chestia monumentelor ieșene, părintele Nonea, din partea Mitropoliei și profesorul Băleanu, directorul Arhivei statului.

x D. dr. Cădere, medicul-șef al municipiului, a plecat la București, în interesul serviciului sanitar. In timpul acestei absențe, serviciul e condus de d. dr. Berbeciu.

x Locuitorii din Str. Gafencu roagă pe această cale pe d. primar al municipiului, ca în actuala campanie de lucrări edilitare să aibă în vedere și acea arteră, de mulți ani nepavată, și care—când plouă—se transformă într'o imensă băltoacă, de unde cu greu cetățenii mai pot ieși.

x Eri s'a desfășurat pe stadionul din capitală, matchul de foot-ball, între echipele naționale ale Jugoslaviei și României, pentru cupa „Regele Carol II".

Rezultatul a fost 3—2, pentru România.

x ***Doamnă!***

Eleganță veți fi purtând ciorapi de mătasă

G. B. L. și BALI

Magazinul „BUNUL GUST" vinde cu prețul original de fabrică.

cu 10 ani mai tânără!

Nu-și mai recunoaște mama! N'a mai văzut-o de câți-va ani și totuși pare mai tânără, mai frumoasă ca oricând. S'a schimbat cu totul! Ochii străluciteri, tenul fraged și catifelat.

In câteva clipe secretul e desvăluit. Mama întrebuințează renumita pudră Chat Noir care dă tenului o frăgezime naturală și un colorit fermecător.

Faceți și Dv. o încercare cu această pudră minunată și vă veți convinge cât e de bună. E atât de aderentă încât ascunde cu desăvârșire orice defecte ale tenului. Pudr CHAT NOIR convine de minune oricărui ten: fin sau aspru, uscat sau gras. Ea menține pielea supl și catifelată și o apără contra sbârciturilor. Nuanțele delicate ale acestei pudre și parfumul ei suav vă dau mai mult farmec, mai multă strălucire.

● *Chat Noir este un produs al renumitei case „Lady", o pudră de calitate superioară, care se vinde totuși la un preț excepțional de redus.*

PUDRA

Chat Noir

SECRETUL FRUMUSEȚII — IN TOATE NUANȚELE

Doamna

Dr. C. Parhon Ștefănescu

Medic Primar al Spit. Socola

Boale nervoase și ale glandelor cu secrețiuni interne

Consult. 2—4 p. m.

Strada I.G. Duca No. 16

(fosta Muzelor)

PIERDUT carte-chitanța Nr. 1.272.034 eliberată de Casa Asigurărilor Sociale pe 1935. O declar nulă și fără valoare în mâinile oricui s'ar afla.

VASILIU BENONI

Iași str. Carol 35

Cetiți zilnic ziarul „Opinia"

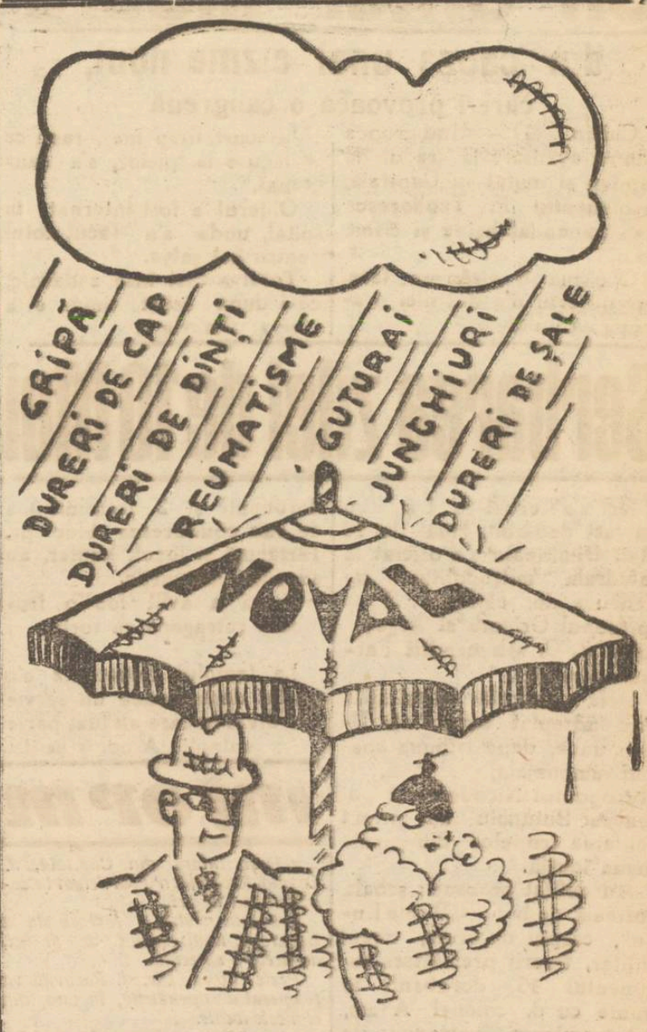

previne și combate

Haine, stofe, lingerie, pălării moderne

vinde marele magazin

BAZARUL GENERAL

STR. CUZA VODĂ 11 vis-a-vis de fosta Prefectură de Poliție

D-nii funcționari, militari, pensionari și C. F. R.-iști pot cumpăra în rate lunare fără aconto

DURERI DE CAP FEBRĂ TESTA ANTINEVRALGIC NEÎNTRECUT TESTA DURERI DE DINȚI RĂCELI

ULTIMA ORĂ

D. Titulescu solicitat să intervie

pentru aplanarea neînţelegerilor din partidul liberal

Bucureşti 11. Astă seară la orele 6 are loc la clubul central liberal, consfătuirea şefilor organizaţiilor judeţene sub preşidenţia d-lui Dinu Brătianu.

Cercurile politice aşteaptă cu interes rezultatul consfătuirii de astă seară, ca fiind hotărâtoare în actualele frământări din partidul liberal.

D. Titulescu rugat să intervie

Faţă de ezitările continue ale d-lui Dinu Brătianu de a convoca congresul partidului, d. Ion Inculeţ a făcut ieri un demers telefonic pe lângă d. N. Titulescu.

D. Inculeţ l-a rugat pe ministrul de externe să intervie pe lângă d. Dinu Brătianu.

Dat fiind relaţiile de strânsă amiciţie între d-nii Dinu Brătianu şi N. Titulescu, se atribue o deosebită importanţă acestei intervenţii şi se crede că va avea un rol decisiv în conflictul dintre D-nii Brătianu şi Tătărescu,

Intervine şi d. Lapedatu

D. Al. Lapedatu, ministrul cultelor şi artelor, se află într'un sanatoriu la Baden, lângă Viena.

D. Inculeţ a cerut d-lui Lapedatu să comunice telegrafic d-lui Dinu Brătianu, părerea d-sale în chestia convocării congresului.

D. Lapedatu a telegrafiat ieri şefului partidului că e de părere să se convoace congresul cât mai repede, pentru a se pune capăt frământărilor din partid.

Intrevederea D'nu Brătianu-Tătărescu

D. Dinu Brătianu s'a înapoiat aseară în Capitală venind dela Letea.

Astăzi dimineaţă şeful partidului, urmează să-l primească pe d. Gh. Tătărescu spre a discuta asupra consfătuirii de astă seară.

In cazul când se va stabili un acord, el va fi manifestat public, d. Tătărescu luînd parte şi chiar cuvântul alături de d. Dinu Brătianu la consfătuirea de diseară.

In caz contrar însă, se afirmă că d. Tătărescu îşi rezervă libertatea de acţiune, convocând pe şefii de organizaţii şi pe parlamentari la o masă demonstrativă.

In cuvântarea ce o va rosti cu acest prilej, primul ministru va cere să fie investit cu convocarea congresului, în calitatea sa de secretar general titular al partidului.

*

Dealtfel în întrevederea pe care a avut'o cu d. Bebe Brătianu, primul ministru a rugat să comunice şefului partidului că nu înţelege să renunţe la modificarea statutelor în sensul de a se creia un vicepreşedinte al partidului, iar ca organ consultativ al conducerii, primul lor să fie comitetul de direcţie.

In ce priveşte congresul, primul ministru nu înţelege să treacă dincolo de data de 20 Iunie.

D. Tătărescu a mai cerut ca, până la data convocării congresului, conducerea partidului să ia măsuri, pentru aplanarea disensiunilor în organizaţiile judeţene.

Un ofiţer moare

din cauza unei cizme noui,

care-i provoacă o cangrenă

Chişinău 11.—Fiind propus pentru avansare la gradul de căpitan şi mutat în Capitală, locotenentul P. Teodorescu şi-a comandat haine şi cisme noui.

O cismă îl strângea tare, dar ofiţerul n'a dat nici o atenţie faptului.

In scurt timp însă, rana ce e făcuse la picior, s'a cangrenat.

Ofiţerul a fost internat în spital, unde s'a făcut totul pentru a-l salva.

Totul a fost însă zadarnic, căci după scurt timp, el a încetat din viaţă.

Serbarea zilei de 10 Mai

Ieri s'a serbat la Iaşi, cu un fast deosebit, ziua de 10 Mai. Dimineaţa s'a oficiat la catedrala mitropolitană un Tedeum, de către P. S. S. episcopul Grigore al Argeşului şi P. C. arhimandrit Partenie Ciopron.

Dela catedrală autorităţile s'au îndreptat spre Piaţa Unirii unde, depe tribuna special amenajată, P. S. S. Mitropolitul Nicodem şi d. general Butunoiu au primit defilarea trupelor din garnizoana locală.

Au defilat pe rând: şcoala normală de băieţi „Vasile Lupu", corpul ofiţeresc, liceul militar, tinerii premilitari, regimentul 13 dorobanţi în frunte cu d. colonel Adam, 2 transmisiuni comandat de d. col. Floriano, reg. 2 anteriană în frunte cu d. col. Mircea Bianu, regimentul 7 roşiori şi flotila locală de aviaţie.

In tot timpul defilării, câteva escadrile ale flotilei de aviaţie au evoluat deasupra oraşului. In timp ce a defilat regimentul 2 transmisiuni, un avion a lansat câteva sute de porumbei dresaţi.

Au produs o frumoasă impresie aparatele de radiotelegrafie şi radio-telefonie ale regimentului 2 transmisiuni, instalate în autobuze speciale şi care funcţionau chiar în timpul mersului.

Muzicile regimentului 13 dorobanţi şi 2 transmisiune de sub conducerea d-lor cpt. Tărtăcuţă şi locot. Laufer, au executat marşurile.

Seara a avut loc o frumoasă retragere cu torţe.

*

La templul Neuschatz s'a oficiat deasemenea un serviciu divin la care au luat parte reprezentanţii Asoc. israelite.

AUR dinţi coroane lei **140** gr
AUR 18 K. „ **118** „
Cântărim la farmacie.
Atenţiune. La No. 82 Brătianu 82 Leon G. vis-a-vis str. Mărzescu

Ştiri poliţieneşti

Controlurile poliţiei la brutării

Conform unei hotărâri luate anterior, autorităţile poliţieneşti din localitate au efectuat eri severe controluri la toate brutăriile din oraş.

S'au încheiat procese verbale de contravenţie la legea repaosului duminical, următorilor brutari: Mişu Naftulovici din str. Eternităţei 64, A. Hariţanu str. Vasile Conta 6, fraţii Chiuca, str. I. C. Brăteanu 141, A. Gheorghiu şi M. Halpern, toţ din str. Brăteanu. Pâine fabricată Duminică, a fost confiscată. De la brutaria Halpern s'au confiscat 300 pâni.

RECLAMAT PENTRU SPECULA.—D. Zamfir Ieşanu din str. Misai 4, s'a prezentat la poliţie depunând o reclamaţie împotriva casapului V. Jelescu din Piaţa-Halei. Reclamantul arată că voind să cumpere dela d. Jelescu carne de miel, acesta i-a cerut un preţ exagerat şi nu cel prevăzut în ordonanţa municipală.

FURT.—O spargere îndrăzneaţă s'a comis la locuinţa d-lui Buium Zilberman din str. Lăpuşneanu 10. S'au furat obiecte casnice de valoare.

Dejun de gală la Palat

Bucureşti 11. După terminarea paradei, a avut loc ieri un dejun la palatul regal, la care Suveranul a invitat pe Regina Maria, Voevodul Mihai, Prinţul Nicolae, regina Elisabeta, mareşalul Franchet D'Esperay, d. Tătărăscu şi membrii guvernului.

Regele l-a decorat pe primul ministru cu ordinul „Pentru merit", în gradul de comandor.

Regina Maria a plecat aseară la Balcic.

Marele proces de la Consiliul de Război

105 acuzaţi - 11 dosare

Consiliul de Război al Corpului 4 Armată compus din: d. colonel Edmond Muntea preşedinte, maior Burdea, maior Mircea, cpt. Euseb u şi cpt. Stănceanu, — a început astăzi dimineaţă judecarea procesului celor 105 comunişti din Dorna, Gura Humorului, Rădăuţi şi Cernăuţi.

Ordonanţa de dare în judecată are aproape 400 pagini.

Piesele acuzătoare precum şi diversele cercetări, au fost adunate în 11 dosare, cari vor trebui să fie consultate de judecători în camera de deliberare.

D. cpt. Twers comisar regal a rezervat deocamdată o săptămână pentru dezbateri.

Apărarea e reprezentată de d-nii: Iancu Popovici, Schreiber, Omer Popovici, Rodoş, Budac şi sub.-lt. Savin din reg. 2 Artilerie contra aeronavelor.

Intrucât sala de şedinţă e prea mică, accesul publicului va fi limitat. V. F.

Pasiunea sportului

Bucureşti 11.— Ieri la matchul de foot-ball între echipele României şi Jugoslaviei, au participat 40.000 de spectatori.

Incasările s'au cifrat la 3 milioane lei, s'au consumat 28.000 limonăzi, 120.000 covrigi, 15.000 sandvichuri şi s'a fumat jumătate tonă tutun.

Incendiu la Soroca

Un puternic incendiu s'a declarat astă noapte la Soroca, în str. Vasile Stroici.

Au ars casele locuitorilor Balan, Rubin, Anghel şi Stoianovschi.

Pagubele se cifrează la un milion.

Şi la Bucureşti

Un alt incendiu s'a declarat astă noapte la orele 12 în gara Chitila, la magazia cu materiale. Era în pericol şi o magazie cu benzină. Au fost aduşi pompierii din Capitală şi focul a fost localizat. Sunt pagube de un milion lei.

Evadări de la Doftana

Campina 9.— Dela închisoarea Doftana au evadat cinci deţinuţi.

Deţinutul politic Pompiliu Mihăilescu de fel din Tg. Ocna, trimis la grădina de zarzavaturi a închisorii, în apropiere de comuna Floreşti, a reuşit să fugă de sub escortă.

Au mai fugit de sub pază deţinuţii de drept comun Niculae Puricică din Constanţa şi Mihai D. Mihai din Valea Călugărească, pe când se aflau la tăiatul lemnelor în pădurea din apropierea închisorii. Tot în acea zi a fugit de sub pază deţinutul Teodor Egoroff din Cetatea Albă, pe când se găsea la o măcelărie din Câmpina.

S'au trimes potere în urmărirea evadaţilor.

PIERDUT Buletinul Biroului Populaţiei Iaşi No. 2164 din 19 Aprilie 1921 pe numele de Slavic Gheorghe din strada Malu No. 1.

Cine-l va găsi şi va uza de el, şi nu-l va depune autorităţilor în drept, va suferi consecinţele legei. Acest buletin se declară nul.

DE ÎNCHIRIAT 3 camere şi o bucătărie, vatraj, cameră de lemne, pivniţă, apă, lumină, sau 2 camere şi bucătărie, cameră de lemne etc. A se adresa str. Albineţ 14 bis.

Tulburări în Grecia

Atena 11.—Greva generală contra înăbuşirei sângeroase a grevei parţiale, a cuprins toată ţara. In partea de nord a Greciei circulaţia a fost complect întreruptă.

La Salonic s'au produs ieri grave incidente între greviştii şi poliţie.

S'au înregistrat 25 de morţi şi 300 răniţi, între care 54 în stare gravă.

x Pentru „Monitorul Oficial" orice publicaţii se primesc la administraţia ziarului „Opinia".

Pregătirile partidului naţ.-ţărănesc

Bucureşti 11. — D. Ion Mihalache se înapoiază astăzi dela Dobreşti. Mâine d-sa va prezida o şedinţă a biroului, naţional-ţărănesc, la care va face o expunere asupra situaţiei politice. Apoi biroul va lua hotărâri definitive privind marea demonstraţie fixată în Capitală pentru data de 31 Mai.

Ultima adunare profesională ţărănistă va avea loc la 14 Mai, când se vor dezbate chestiunile muncitoreşti.

S'a constituit noul guvern egiptean

Cairo 11.— Nahas-Paşa, şeful partidului Wafd, care a avut majoritatea în recentele alegeri, a fost însărcinat cu formarea noului guvern.

Nahas-Paşa a depus aseară listă noului cabinet.

D. Azana a fost ales

preşedinte al Spaniei

Madrid 11.— Cortesurile au ales ieri pe noul preşedinte al republicei spaniole.

D. Azana a fost ales cu mare majoritate, întrunind 754 voturi din 864 votanţi.

Fiul fostului dictator Primo de Rivera a obţinut un vot.

D. Azana a prezentat apoi demisia guvernului d-lui Martinez Bario, preşedintele interimar al republicei.

D. Barcia a fost însărcinat cu formarea guvernului interimar până ce d. Azana se va instala la preşedinţia republicei.

ORA 12

Formula pentru aplanarea conflictului dela liberali

Bucureşti 11.—Astăzi dimineaţă au sosit în Capitală şefii de organizaţii judeţene liberale, care au fost convocaţi de d. Dinu Brătianu.

La prânz, cercurile liberale, dădeau ca sigură, următoarea formulă pentru aplanarea conflictului:

D. Gh. Tătărescu, vice preşedinte unic, D. Victor Iamandi, secretar general al partidului.

Impresionantă dramă lângă Bucureşti

Bucureşti 11.— O zguduitoare dramă familiară s'a petrecut astăzi dimineaţă lângă Bucureşti.

Locuitorul Gh. Hârsu din comuna Lupeasca şi-a împuşcat soţia şi copilul şi apoi s'a sinucis.

El a murit, iar cele două victime sunt în stare gravă

Situaţia d-lui dr. Filderman în baroul de Ilfov

Bucureşti 11. — Un grup de avocaţi creştini a cerut decanatului reexaminarea situaţiei d-lui dr. Filderman în baroul de Ilfov, depunând în acest sens o contestaţie.

Contestaţia va fi judecată astăzi după amiază.

Instalarea d-lui Azana la preşedinţia Spaniei

Madrid 11.— Cu o deosebită solemnitate a avut loc astăzi instalarea d-lui Azana, noul preşedinte al Spaniei.

Informaţiuni

x *Deşi întors din Capitală, d. Osvald Racoviţă n'a participat la solemnitatea de eri.*

Primarul nostru, a fost supus la Bucureşti, unui consult de medici, deoarece e suferind.

Peste câteva zile, d. Racoviţă va fi operat de apendicită, în una din clinicele locale.

x Sâmbătă seara s'a serbat în casele d-lui Emil Bergher fabr. de oglinzi din str. Palat, logodna fiicei d-sale Suzana Bergher, cu d. Ing. I. Lazarovici din localitate.

Felicitările noastre.

x *Cu începere de mâine buletinele de premii se preschimbă zilnic la ad-ţia ziarului nostru, în orele de după masă.*

x M. S. Regele, a conferit, cu ocazia zilei de 10 Mai, d-lui prim-ministru G. Tătărescu, decoraţia „Pentru merit" în gradul de comandor.

x DECES— Eri a încetat din viaţă regretatul colonel *Demir Sion* fost comandant al Reg. 7 Roşiori.

Inmormântarea va avea loc Marţi 12 Mai orele 3 p. m.

Cortegiul va porni dela Biserica Patruzeci de Sfinţi.

x Vinurile de la Fraţii Pogor, sunt neîntrecute în calitate, şi se vând foarte eftin, începând 12 lei litrul. Un decalitru, lei 100.

x Un grup de 100 medici din Bucureşti, au sărbătorit printr'un banchet, Sâmbătă seara, pe d. dr. Const. Tănăsescu, medicul şef al capitalei.

S'au rostit discursuri, scoţându-se în evidenţă calităţile excelentului medic ieşan.

x Accident de automobil. — Camionul No. 1425 proprietatea fabricei de cărămizi din Bucium, a călcat pe str. Socola pe fetiţa Dorina Maizerman din aceaş stradă. In stare gravă fetiţa a fost transportată la spitalul Sf. Spiridon.

Se cercetează.

x Conferinţa d-lui prof. Gr. T. Popa cu subiectul „Un plan greşit de concentrare a universităţilor" care urma să aibă loc Sâmbătă 9 Mai în aula Universităţii, a fost amânată pentru Joi 14 cr. ora 6 seara.

Un prognostic pentru Cinema Roxy

sigur că şi săptămâna aceasta sala va fi neîncăpătoare, şi slătuim publicul să vie dela începutul săptămânii spre a putea vedea azi 2 filme ce vor aduce mare surpriză.

Opereta vieneză compusă de Robert Stolz şi în acelaş timp dirijată de el personal „Raiul pe pământ (Der Himmel auf Erden) jucată de 10 comici vienezi. Publicul va râde două ore cu lacrimi.

Şi filmul misterelor, Charlei Chan în Egipt va stârni senzaţie fiind jucat de Warner Oland şi Pat Patersen soţia lui Charles Boyer a cărei acţiune se petrece în Valea Regilor unde a fost descoperită mumia lui Tutankamon.

Informaţii

x **Trufandale şi bunătăţi comestibile, găsiţi la Fraţii Pogor, cu preţuri eftine.**

x Matchul de foot-ball, dintre Victoria C. F. R. Iaşi şi Dowbuş-Cernăuţi, disputat eri în localitate, s'a terminat cu rezultatul 1 0 (0-0) pentru Victoria C. F. R.

x D. ministru Victor Iamandi a plecat aseară la Bucureşti şi va participa astăzi la şedinţa şefilor de organizaţii convocată de d. Dinu Brătianu. Miercuri d-sa se va reîntoarce în localitate.

x ***Doctorul M. Oivid** fost asistent al clinicelor ortopedice din Viena, specialist în ortopedie şi chirurgie ortopedică, tratează şi operează maladiile oaselor şi ale încheieturilor-fracturi şi luxaţii, tuberculoza coloanei vertebrale, artritele cronice, diformaţiile înăscute şi dobândite ale membrelor şi coloanei vertebrale, paraliziile musculare,— paraliziile infantile—luxaţia congenitală a şoldului.*

Tratamentul picioarelor plat dureros cu Einlagen după model gipsat.

Proteze, bandaje şi aparate ortopedice.

Consultaţii dela 3—6 str. Elena Doamna 27 Iaşi.

DE VÂNZARE vie 24 ha. 7½ pe rod. Viţă algeriană 7 ani. Pământ cal. I platou şi coastă. Casă de zid. Cramă nouă acoperită cu ţiglă, 4 km. de oraş. Preţ avantajos. A se adresa str. Tăutu 11 la proprietar. Intermediari admişi.

DOCTOR
Corneliu Stoian
Genito-urinare, sifilis, venerice
Consultaţii 6—8
strada I. C. Brătianu 58

DOCTORUL
OVIDIU CORDESCU
consultă şi operează de:
Nas, gât şi urechi
dela orele 4—7 p. m.
Str. I. C. Duca (Muzeor) 32

DOCTOR
A. Dascăl
Boli interne
Venerice şi Sifilis
Tratamentul blenoragiei la bărbaţi şi femei.
Diathermie urologică şi generală.
Consultaţii şi tratamente 7½—10 a. m. şi 2—9 seara
Duminica 9—12 a. m.
Iaşi, str. Cuza Vodă 42 vis a vis de Camera de Comerţ

DOCTOR
SOLO SCHREIFEL
Specialist în
Boli de piele
Venerice, syfilis
Diagnostic precoce al syfilisului prin examenul ultramicroscopic
Diathermie
Raze Ultra Violete
consultaţii şi tratamente
7—10 dim. şi 2—9 seara
Str. Anastasie Panu 70
(vis-a-vis de Tribunal Administrativ)

ANUL XXXII Nr. 8727

ABONAMENTE

Lei 350 . . . . pe un an
„ 180 . . . . 6 luni
„ 90 . . . . 3 „
„ 1000 . . Instituţii publice

ATELIERELE TIPOGRAFICE
IAŞI. — STR. LAPUŞNEANU 37

Telefoane | Redacţia 391 | Administraţia 394 | Serviciul de noapte 367

1 LEU

OPINIA

Ziar popular cotidian

MERCURI 13 MAI 1936

ANUNCIURI
se primesc la toate
AGENŢIILE DE PUBLICITATE
şi la
ADMINISTRAŢIA ZIARULUI
Iaşi.—Lăpuşneanu 37

CE ESTE CU LUNA „IAŞILOR" ?

O ciudată lipsă de publicitate

Inca din anul trecut, când d. primar Racoviţă a luat iniţiativa organizării unei „luni a Iaşilor", ne-am bucurat şi am căutat să ajutăm—pe cât ne-a stat în putinţă—ca această iniţiativă să se realizeze cât mai bine şi cu rezultate cât mai pozitive.

Anul trecut, succesul moral a fost destul de frumos; însă cel material a şchiopătat, din pricină că expoziţia s'a lucrat în grabă şi nu s'a putut oferi vizitatorilor tot ce se putea oferi. Nici n'a fost timp, pentru o propagandă largă în Moldova şi Basarabia.

Lipsurile din anul trecut trebuiau negreşit înlăturate în anul acesta. Insă vedem că s'au ivit piedici. Şi de unde „luna Iaşilor" ar fi avut rost să se producă înaintea celei a Bucureştilor (timpul potrivit ar fi fost 15 April — 15 Mai), ne pomenim că ne-a luat Capitala înainte.

Insă ceva încă mai ciudat. E vorba ca expoziţia ieşană să se deschidă în a doua jumătate a lunei curente. *Dar precis, nu se ştie nimic.*

Şi mai ales nu ştie nimic provincia pe care am vrea s'o atragem în oraşul nostru.

Pretutindeni invadează reclama Capitalei: afişaj extraordinar în toate oraşele, reclamă în gazete, transmisiuni prin radio, demonstraţii aviatice etc.

Iaşul n'are nici o reclamă. Nu ştie mai nimeni când ar să fie şi ce-ar să fie cu luna Iaşilor.

Or, reclama trebuia făcută cu săptămîni înainte, —şi nu cu 3 sau 4 zile, cînd publicul provincial nu va mai avea timp să ia cunoştiinţă şi să se decidă a întreprinde călătoria la Iaşi.

Această lipsă de publicitate, va duce la insucces material. De ce asemenea indiferenţă din partea celor în drept ?

LR.

Discuţiile diplomatice dela Belgrad

După cum am anunţat, decurând s'a ţinut la Belgrad *conferinţa Inţelegerii Balcanice*, urmată imediat de conferinţa Micei Antante. Reprezintanţii statelor participante au constatat o desăvârşită unitate de vederi, în ce priveşte politica europeană, în scopul de a se asigura pacea.

In clişeu, participanţii la conferinţă (dela stânga la dreapta): *Titulescu* (România) *Tevfig Rüştü Aras* (Turcia), *Metaxas* (Grecia) şi *Stoiadinovici* (Jugoslavia).

Nașteri fără dureri

„In dureri vei naşte !"

... a spus Dumnezeu, păcătoasei Eva

Dar medicii ruşi s'au apucat să schimbe ordinea divină

Ziarul „Krasnaia Gazeta" din Leningrad, se ocupă de activitatea maternităţii din acel oraş. Cel mai interesant lucru este că acolo au inceput să se folosească metodele naşterilor fără dureri. După două luni de experienţe, medicul N. S. Minin declară:

„Timp de două luni au avut loc 1000 naşteri după nouile metode, fără dureri. In 500 cazuri au reuşit ca pacientele să nu aibă nici un fel de durere, iar în celelalte cazuri durerile au fost foarte mult micşorate. După părerea mea, încercările acestea au un efect bun asupra sistemului nervos al pacientelor.

„Spitalul nostru şi-a schimbat aspectul. Până nu de mult pe săli, se puteau auzi numai strigăte de dureri, acum e tăcere profundă.

Pacientele sunt bine dispuse şi nu odată se aud şi glume. Metoda întrebuinţată de noi n'are nici un efect asupra sistemului nervos al noului născut. Copiii se nasc complet sănătoşi.

„După două luni de experienţă, în care am ajuns la rezultate apreciabile, socotim că cele mai bune medicamente de întrebuinţat cu acest prilej sunt: aspirina cu antipirina, beladonă şi narcoză „à la reine". Zilele acestea am inceput şi cu alt combinat chimic: e vorba de clorai-hydrat, care într'o anumită cantitate îndepărtează durerile şi nu lasă nici un fel de urmă.

„Acum ne interesăm de faptul, din mijloacele întrebuinţate de noi pot fi date fără rizic în mâinele asistentelor şi moaşelor, pentru a le întrebuinţa în kolchozuri".

Dacă procedeul medicilor ruşi va deveni definitiv şi se va generaliza,— va fi o adevărată fericire pentru femeile de pretutindeni.

Note

Fraudele şcolare

Gazetele cele mai însemnate şi cele mai serioase, cum de pildă *Les Debats*, ne fac cunoscut un nou flagel cumplit care roade tineretul şcolar. Este vorba de frauda şcolară. (Vezi buletinul Societăţii protestante pentru Invăţământul primar, din 15 Ianuarie 1936).

In clasa 3-a a unui liceu, profesorul dă, ca subiect a unei compoziţiuni, următoarea temă: „Ce credeţi despre frauda şcolară" ?

Din 45 elevi, 7 condamnă frauda, fără nicio rezervă ; 6 nu consimt s'o condamne decât în anumite cazuri grave; 6 îi fac apologia. Ceilalţi 26 o condamnă fără convingere, din silă şi pentru motive vrednice de compătimire.

Un fapt important: Toţi elevii vorbesc despre frauda şcolară ca despre un fapt bine stabilit, cu caracter general şi universal încât cineva va putea declara în mod hotărât: „Nu mai există teze, ci numai concursuri de copiat".

Rezultatul general: „Ceeace găsim, în definitiv, în adâncul acestor suflete, este neputinţa de-a distinge binele de rău, adică o conştiinţă morală slăbită, scăzută, anemică, bolnavă, o lipsă totală de disciplină intelectuală şi morală".

Continuăm să cităm: „Ce imaginaţie în născocirea trucurilor şi a procedeielor fraudei! In una din cele 45 de teze, corectorul citeşte: „Mărturisesc că atunci când un subiect greu îţi cade la o lucrare scrisă, ieşi din încurcătură prin ajutorul unui *camarad amabil care, în schimbul unei retribuţiuni băneşti*, (căci orice osteneală merită o răsplată) *îţi strecoară o ţiţuică.* Este vorba de o practică ce-i la ordinea zilei, cu un tarif fixat de zece franci".

Journal des Debats se'ntreabă: „Să fie vreun remediu pentru această degenerare morală, care poate avea, mai târziu, urmări dezastroase în vieaţa publică ?

Toată lumea să-şi amintească de cuvintele lui Ernest Lavisse, fost director al Şcolii normale superioare: „Noi am înfiinţat mii de şcoli, dar am uitat educaţia".

Terminăm cu aceste rânduri ale Preşedintelui de onoare al Asociaţiei părinţilor: „Ce problemă turburătoare! Ea depăşeşte zidurile liceului. Frauda este pretutindeni, în Stat, în societate. Arivişti, mici şi mari, din toată lumea *toţi caută să fraudeze cât mai mult posibil.* Copiii noştri ştiu aceasta şi-i cunosc, pe nume, pe marii fraudatori rămaşi nepedepsiţi şi chiar foarte „văzuţi"!. Pentruce să nu facă şi ei la fel ?

Dacă aceste observări sunt adevărate, nu poate fi o stare de lucruri mai înspăimântătoare ca aceea a tineretului ! Dacă descrierea grozavă de mai sus este exactă, ce soartă va avea acest tineret !

Preotul Corneliu M. Grumăzescu
profesor secundar

Oraşul orbilor

In republica Ceho-Slovacă, s'a construit decurând un oraş nou, locuit exclusiv numai de orbi.

Acum câţi-va ani, Guvernul Ceho-Slovac a lansat un apel prin care fetele nemăritate erau îndemnate să se mărite cu acei care şi-au perdut vederea pe câmpul de luptă.

La acest impresionant apel au răspuns multe femei care au declarat că vor să-şi lege viaţa de aceşti martiri ai războiului.

In acest chip s'au creiat mai multe familii şi astăzi mulţi orbi din război sunt părinţi fericiţi...

Din toată lumea

Număr festiv

Cu prilejul serbării de centenar a Academiei Mihăilene, cât şi pentru congresul ieşenist (20—23 Mai a. c.) revista „Insemnări Ieşene" *va apare în număr festiv, în 150 pagini, luând aspectul marelor publicaţii care au contribuit odinioară la prestigiul cultural al capitalei Moldovei.*

Mănunchiul de intelectuali şi literaţi dela „Insemnări Ieşene" lucrează cu deosebit merit pentru cinstirea Iaşului şi au dreptul să pretindă concursul unanim

O nouă Greta Garbo

Greta Garbo se află iarăşi la Hollywood unde,—în studiourile Metro-Goldwyn,— pregăteşte noul ei film „Dama cu Camelii".

Intre timp însă, Suedia lansează o nouă Greta Garbo, care seamănă atât de mult cu celebra vedetă, încât de foarte multe ori a fost confundată pe străzile din Stockholm cu adevărata Greta Garbo.

E vorba de actriţa de cinema Karin Albihn, care interpretează un rol principal în filmul suedez „Voiaj de nuntă".

Vehib-Paşa

Vehib-Paşa, care a comandat trupele abisiniene pe frontul de Sud, a dus o viaţă foarte aventuroasă. El s'a pripăşit când-va şi la Constanţa, unde a condus o fabrică pentru curăţirea orezului.

După înfrângerea etiopienilor, Vehib-Paşa s'a îmbarcat pe un vapor, spre o destinaţie necunoscută.

Unii cred că faimosul general turc intenţionează să vie în România.

Viaţa unui hotelier

La Paris va apare în curând un volum despre Cezar Ritz, care a fost cel mai mare hotelier al tuturor timpurilor. El şi-a început cariera ca picolo. Era un perfect matematician, ştia mai multe limbi europene şi poseda o cultură apreciabilă.

Inteligenţa tânărului chelner a fost remarcată de patronii săi, astfel că prin 1889, în etate de 35 de ani, Cezar Ritz conducea câteva mari hoteluri din Baden-Baden şi Cannes.

Fu chemat apoi ca director al marelui Hotel „Savoy" din Londra unde era plătit cu o leafă formidabilă.

Eduard VII, regele Angliei, pe atunci prinţ de Wales, lua masa în fiecare săptămână în grandiosul hotel. Un dineu în restaurantul hotelului costa 2000 lire sterline (2 milioane lei).

— „D-ta eşti regele hotelierilor",—i-a declarat odată Suveranul Angliei,

Ritz i-a răspuns foarte prompt:

— „Alteţa Voastră să recunoască că numai astfel pot deveni şi hotelierul regilor".

A venit însă criza şi afacerile n'au mai mers.

„Regele hotelierilor" a murit de durere...

Defilarea de Zece Mai la Iaşi

Câteva Impresii şi Propuneri

de *Gh. Obreja-Iaşi*
profesor

Ziua de zece Mai este desigur, prin tradiţia ei, cea mai strălucită sărbătoare naţională a neamului nostru. Ea întruchipează un întreit simbol. Primul *Zece Mai 1866* instaurarea Dinastiei care ne va da pe cei trei mari glorioşi Regi; al doilea, *10 Mai 1887* care ne-a dat Independenţa şi deci afirmarea voinţei Ţării, Neamului şi Domnitorului de a trăi liberi, fără nici un amestec străin; şi al treilea, *10 Mai 1881*, înălţarea Ţării la rangul de Regat şi încoronarea Primului Rege român; acestea în urma afirmării definitive a vitejiei soldatului român pe câmpiile Bulgariei şi a promovării Ţării pe calea progresului.

La această înălţătoare sărbătorire ia parte tot neamul românesc şi dela un capăt la altul al ţării, fâlfâie mai mândru ca ori când tricolorul României, care face să tresalte inima oricui.

Dar aceia ce face strălucirea zilei de 10 Mai este fără îndoială, parada ; parada zilei manifestată de întreaga oştire a naţiei.

In ziua de 10 Mai vede tot cetăţeanul mândra, puternica şi frumoasa armată, care este chezăşia siguranţei, integrităţii şi respectului ce trebue să-l avem din partea vecinilor noştrii.

Această manifestare vie o dă defilarea trupelor în orice garnizoană.

Defilarea militară la Iaşi a făcut tocmai, anul acesta ca şi dealtfel şi anul trecut, dovada că nu ştim sau nu vrem să dăm tot cadrul necesar şi potrivit ca această valorificare ce-o acordăm parăzii militare prin defilare să nu fie cu nimic ştirbită.

Ori, o defilare impunătoare marţială şi înălţătoare reclamă trei lucruri:

1. *Spaţiu de desfăşurare a unităţilor în plină voie;*

2. *Ordine desăvârşită, care să puie pe fiecare la locul lui*, civil şi militar, public şi autorităţi ; şi

3. Perspectivă splendidă care să asigure o defilare impunătoare, aşa cum vedem ca marile parăzi militare în Italia, germania, Franţa, etc.

Dacă însă Iaşul nu are bulevardele mari şi spaţioase ca la Bucureşti şi Chişinău, care să asigure aceste trei condiţiuni de reuşită, se poate totuşi în parte face ceva.

Propuneri.

O soluţie ar fi să se facă tribuna din Piaţa Unirii chiar la poalele statuiei lui Cuza-Vodă câştigându-se astfel loc mult; apoi nu o tribună ci trei: una pentru autorităţi şi numai Autorităţi, în mijloc; altele două pe lături, mai mari, mult mai mari şi anume; una pentru invitaţi şi alta pentru public, atât cât poate încăpea.

In colo, totul liber, piaţa, şi mai ales strada, drept bulevard pentru defilarea trupelor; iar ofiţerii comandanţi de unităţi după defilare, luând loc în faţa tribunelor vor încadra frumos şi impunător aceste tribune şi nu vor împedeca prin plasarea lor, nici publicul şi nici defilarea.

Copiii, copiii însă, şi ei la locul lor, elevii toţi cu şcoala respectivă înşiraţi pe cele două laturi ale parcursului pentru defilarea până la capătul de intrare a Pieţei; astfel se va asigura şi splendida perspectivă a trupelor în defilare, care trebui să se proecteze pe toată întinderea pieţei.

Dar mai presus de toate şi pretutindeni, ordine şi disciplină. Nimeni, dar absolut nimeni şi sub nici un motiv să nu calce aceste dispoziţiuni. Nici o favoare.

Astfel se face şi un început de educaţie cetăţenească; copilului, că nu poate sta decât la locul lui, cu şcoala sau cu părinţii în tribuna respectivă, publicul în tribuna lui şi autorităţile în tribuna oficială. Fără compromisuri. Democraţia falş înţeleasă şi aici, dă un spectacol desgustător dar şi chinuilor, publicul nu vede, autorităţile sunt stingherite şi defilarea este ştirbită. Şi e păcat!

Desigur însă că cea mai bună soluţie este: *defilarea să aibă loc, în deal la Copou.* Acolo e spaţiu suficient şi deci se poate face ordine mai uşor şi mai bună; acolo se pot face şi tribunele respective în voie, de pildă la rondul I; acolo e şi um-

Continuarea in pag. 2-a)

Discuţii în jurul Minunii din Sărărie

Primim:

Am fost şi eu să văd „minunea" în ziua de Sâmbătă 9 Mai, ora 9 d. Dar n'am mai găsit-o acolo, fiindcă, biata d-na Şoimaru, în casa cărei a apărut, ne mai putând să suporte oboseala pe care i-o cauzau miile de curioşi şi credincioşi, ce se perindau de dimineaţă până seara, ca să vadă minunea şi să se închine ei, a cerut să se ridice scândura cu semnele cruci,—ceea ce s'a făcut iar scândura a fost depusă în biserica 40 de sfinţi.

M'am dus deci acolo şi iată ce-am văzut: în pridvorul bisericii, rezemată de peretele din dreapta uşii şi având aşezate la capătul de sus, flori naturale şi mai multe lumânări, puse de credincioşi, stătea în picioare bucata de scândură din duşumea, pe care se află cele 3 cruci albe. Iar împrejurul ei, mulţi bărbaţi şi femei din popor şi chiar şi din cei mai ridicaţi, se închinau cu evlavie şi pe rând sărutau crucile.

In timpul acesta vine parohul bisericii, părintele Gheorghiu, care se adresează poporului de faţă între cari mă aflam şi eu zicând: *de ce vă închinaţi şi sărutaţi scândura, fiindcă ea nu e lucru sfinţit, ci numai cu nişte semne ca multe alte semne (!?)* Apoi luând-o singur, a aşezat-o culcată lângă perete, iar florile şi lumânările le-a dat de-o parte.

Gestul părintelui Gheorghiu a făcut poporul să se uite ciudat la el şi cu o vădită nemulţumire s-a dat în lături. Dar eu i-am ripostat imediat spunându-i: *de ce părinte, nu laşi lumea să cinstească acest mare şi sfânt simbol al credinţei noastre, care se arată aci ca un semn; fiindcă credinţa los îl va sfinţi.*

Dar părintele s-o făcut a nu mă auzi şi s-a depărtat repede.

M'a impresionat destul de dureros atitudinea şi gestul Părintelui Gheorghiu, fiindcă cred că n'au fost acelea ale unui adevărat slujitor al credinţei. Căci dacă Sf-Sa recunoaşte că crucile de pe scândura de duşumea sunt o apariţie de semn (semn dumnezeesc, complectez eu pe părintele; căci din partea altcuiva nu poate fi) şi dacă Sf. Sa confirmă această credinţă a sa, prin aceea că a băgat scândura în biserică, unde nu pot sta decât lucruri sfinte sau sfinţite, dece a ofensat sufletul acelora, cari se închinau cu evlavie şi credinţă la aceste semne ?

Căci temelia religiilor e credinţa şi ea trebuie respectată totdeauna, când se manifestă la gloate şi mai cu seamă faţă de simbolul de căpetenie al creştinătăţii: *Crucea.* Fiindcă

Continuarea in pagina 2-a

DURERI DE CAP FEBRĂ **TESTA** ANTINEVRALGIC NEÎNTRECUT **TESTA** DURERI DE DINȚI RĂCELI

Această mică greșală poate face să arătați cu 10 ani mai bătrână

Cutare nuanță de pudră poate face să arătați tânără și vă poate împodobi pielea cu o frumusețe de neînchipuit, și cutare alta vă poate da înfățișarea unei femei bătrâne. Faptul că sunteți brunetă nu vrea să zică că trebue să întrebuințați o pudră pentru brunete sau Rachel închisă; de asemenea, dacă sunteți blondă, nu trebue numai decât să aplicați o pudră Rachel deschis. Cel mai bun lucru în alegerea pudrei de orez este să încercați pe obrazul Dv. șapte nuanțe diferite și să observați efectul lor. Afară de aceasta trebuie să alegeți o pudră care să se țină lipită de pielea Dv., ca să nu fiți nevoită a vă pudra nasul și bărbia mereu. Pentru ca să se țină bine, puteți să luați orice pudră bună și să amestecați fiecare cutie cu câte o linguriță de Spumă de Crem. In Pudra Tokalon, celebra Pudră de Paris, Spuma de Cremă e științificește amestecată tocmai în proporțiile cerute cu cele mai fine pudră aerificată. Ea nu face nici pete nici straturi pe piele și o singură aplicare vă dă, în curs de opt zile, tenul cel mai minunat și mai fermecător. Nuanța se controlează cu ajutorul unei mașini de curând inventate care nu permite nici o eroare. Cinci milioane de femei întrebuințează Pudra Tokalon în fiecare dimineață.

De vânzare la toate farmaciile, drogueriile și parfumeriile din țară.

Recomand din suflet medicamentul Gastro D. trimis de Dumnezeu...

care m'a salvat de la atâtea chinuri"... ne scrie d. Adolf Katona din Aiud, jud. Alba, str. Intre Apă Nr. 1, care a comandat acest medicament dela Farmacia Thoiss, București, Calea Victoriei Nr. 124, contra ramburs de lei 130.— (Scrisoare originală la dispoziție). Dar Gastro D. a salvat în alte țări milioane de oameni dela mari dureri la intestine și la stomac, vindecând ulcere, gastrite, afecțiuni la rinichi și ficat precum și stări nervoase, insomnii, etc.. O încercare cu acest preparat vă va convinge și pe dv. de binefacerile lui și ne veți rămâne recunoscător.

„Onoarea" la Teatrul Național

Sâmbătă 16 crt. are loc premieră comediei dramatice *„Onoarea"* de Suderman în înscenarea d-lui Aurel Ghițescu.

Spectacolul întrunește o distribuție aleasă în frunte cu d-nii Aurel Ghițescu și Const. Ramadan.

Biletele, deja acum, la Brascu

„ASCONIA"
Societate Anonimă Iași
Capital social Lei 6.200.000 deplin vărsat

CONVOCARE

Domnii acționari ai Societății Anonime „Asconia" din Iași, sunt convocați în Adunarea Generală ordinară pe ziua de 31 Mai 1936, orele 10 dim. la sediul social din Iași str. Costache Negri No. 41, având a se hotărâ asupra următoarelor chestiuni puse în ordinea de zi:

1) Darea de seamă a Consiliului de Administrație și raportul Cenzorilor pe anul 1935.

2) Aprobarea Bilanțului și a Contului de profit și pierdere încheiate la 31 Decembrie 1935.

3) Descărcarea Cons. de Adm-ție și a Comitetului de Direcție de gestiunea lor pe anul expirat 1935.

4) Repartizarea beneficiului net.

5) Fixarea remunerației cenzorilor pe exerc. expirat.

6) Alegerea a 3 cenzori titulari și 3 cenzori supleanți în locul actualilor, al căror mandat a expirat.

In cazul când în ziua hotărâtă nu se va întruni capitalul prevăzut de statute, Adunarea se amână de drept pe ziua de 7 Iunie 1936, când la aceiași oră și cu aceeași ordine de zi se vor lua hotărâri, ori care va fi capitalul prezent.

Acțiunile vor fi depuse la sediul Societății cu 5 zile mainte de adunare.

Consiliul de Administrație

SCAUN ANEVOIOS

TYP
PURGATIV LAXATIV
CURĂȚĂ-DESFUNDĂ
PLĂCUT ȘI BINE
STOMAC și INTESTINE

Săptămîna aceasta va trebui ales Decanul

Facultății de Litere

Un confrate a anunțat că, săptămâna trecută s'ar fi întrunit consiliul Facultății de Litere și ar fi decis amânarea alegerii de decan.

In realitate, Consiliul Facultății nu s'a mai întrunit din luna Februar.

Intre timp, Ministerul a dat d-lui prof. I. Botez delegație limitată de a convoca consiliul pentru alegerea unui nou decan. Acte acte, în numele Facultății nu poate face nimeni, și nici d. Botez.

In baza acestei hotărâri a Ministerului, Senatul universitar a invitat pe d. prof. I. Botez să convoace consiliul, cel mai târziu, săptămâna aceasta, pentru alegerea decanului.

Se așteaptă deci convocarea consiliului.

Discuții în jurul Minunii din Sărărie

(Continuare din p. I-a)

aceasta este semnul sfânt de amintire al acelui, care s'a lăsat a fi ucis prin răstignire, pentru mântuirea sufletelor noastre.

Și pe scândura de podea scoasă din odăița venerabilei și dreptcredincioasei d-nă Șoimaru, se află 3 cruci desăvârșite, din care 2 având, parcă, pe ele și silueta răstignită a mântuitorului.

Așa că, bine au făcut credincioșii, pe care i-am văzut eu Sâmbătă, că au cinstit aceste cruci, cu tot respectul, evlavia și închinarea lor; pe care părintele Gheorghiu le-a adăpostit în biserică; și rău a făcut Sf-sa, că a certat poporul fiindcă le-a cinstit.

Minunea dela Maglavit s-a stabilit numai după mărturia unui om simplu, dar de perfectă bună credință; ca și cea dela Lourdes, după mărturia unei copile păstorițe. Și totuși, peste un milion de oameni au venit la Maglavit, ca să dea închinare locului unde ea s-a săvârșit. Și fiindcă cerul din partea locului a înțeles rostul moral al acestei credințe, s-a asociat poporului și i-a întărit credința, ceea ce a avut de urmare minunea și mai mare, de a se fi produs moralizarea și reîncreștinarea tuturor acelora ce au trecut pe-acolo, precum și alinarea sau vindecarea multor suferințe și boale sufletești și trupești.

Oare minunea din Sărărie, cu apariția celor 3 cruci pe dușumeaua casei d-nei Șoimaru (apariție în parte explicabilă pentru cele 2 mai mari, dar cu totul neexplicabilă pentru cea mică) n-ar putea produce, cu ajutorul credinții și al bisericii, o înviere morală și creștinească a poporului, din prea pă-gâna Moldovă?...

Lasă, dar, părinte Gheorghiu, să creadă poporul și să se închine la cele 3 cruci, depe scândura de dușumea, mai ales că și Sf. ta crezi în ele, de vreme ce le-ai adăpostit în biserică!...

Colonel Ion Zamfirescu

Un răspuns

Primim:

Domnule Director,

Am onoarea a vă ruga să binevoiți a da publicității următoarele:

Domnule Codreanu, cu privire la informațiile ce le dorești și publicate în articolul din ziarul „Opinia" din 9 Mai 1936, vă comunic: Personal, rămân la lămuririle date în ziua de 8 Maiu a. c. în același ziar și nu voi putea fi dezmințit, că asigurații ca și în anii trecuți vor fi încadrați după puterile or de plată.

Nu vorbesc în numele celor 14.000 de asigurați, dar nu am refuzat a fi la dispoziția lor zilnic.

Primiți Domnule Director asig. stimei mele.

EMIL ZAITZ

x DETAȘARE.— Inspectorul muncii d. Gh. Boghicea" nu, a fost detașat la Sighetul Marmației.

Decizia ministerului muncii intră în vigoare din ziua de 10 Mai.

x Siropul Iodotanic Dr. Ratianu aprobat de Consiliul Sanitar Superior, se recomandă cu mare succes copiilor limfatici, anemici, scrofuloși și rachitici pentru purificarea și regenerarea sângelui, înlocuind Untura de Pește. Nu produce jodism. Depozit Farmacia Dr. Ratianu, str. Cuza-Vodă 48.

In amintirea unui apostol sătesc

Solemnitatea pioasă dela Spinoasa-Erbiceni

Duminecă 3 Mai, a. c., a avut loc în satul Spinoasa din com. Erbiceni, acest județ o pioasă comemorare. S'a prăznuit amintirea celui dintâi dascăl, care a făcut acolo curat apostolat timp de 10 ani: 1908-1918, Gh. Dimitriu. Sărbătorirea a avut loc într'un cadru înălțător.

Ea a fost organizată de un comitet local, alcătuit din învățătorii și preoții cercului, în frunte cu inimosul învățător pensionar D. Dimitriu din Podul Iloaei și Gogo Popovici proprietarul moșiei Spinoasa.

Oaspeții veniți din împrejurimi și din Iași, au fost primiți în gară de comitet, iar la școală, i-au primit directorul școlii, dl Boiță cu elevii, îmbrăcați în național.

La biserica satului s'a oficiat un parastas pentru defunctul învățător, de către preotul paroh N. Negoiță, pr. N. Hodoroabă și N. Grigoraș (Sinești). A vorbit preotul N. Negoiță, arătând însemnătatea acestui act creștinesc. Inv. pensionar D. Dimitriu, președintele comitetului organizator și președinții de onoare al cercului învățătoresc local, a făcut biografia defunctului, cetind și o impresionantă scrisoare a învățătorului Gh. a Mancei din Sălina (Turda), fost elev al răposatului.

La cimitir s'a oficiat iarăș un scurt serviciu religios la mormântul decedatului, împrejmuit cu grilaj nou și cu o frumoasă cruce de stejar pe care s'a bătut o placă de marmoră comemorativă, din partea colegilor. Impresionantă a fost cântarea elevilor în cor: „Veșnica lui pomenire". Aici s'a predat sătenilor mormântul frumos împodobit, ca să-l aibă în grijă. Dl. D. Dimitriu a predat apoi directorului școlii, un tablou mare cu chipul defunctului, pentru a-l păstra în școală la loc de cinste.

La cimitir au vorbit: dl. Traian Popescu, insp. școlar din partea serv. de învățământ-Iași, Mihai Dimitriu-Erbiceni, C. Boiță-Spinoasa. Le-a răspuns din partea familiei Gh. Moraru, învățător-Sinești și elevul de la Comercială Vlad Dimitriu, fiul decedatului.

In localul împodobit al școlii a avut loc o masă creștinească la care au luat parte comitetul, familia, invitații și fruntașii satului în frunte cu proprietarul moșiei.

Au ținut cuvântări: preotul paroh N. Negoiță, Traian Popescu, insp. școlar, pr. N. Hodoroabă, Mihai Dimitriu (Erbiceni) pr. N. Grigoraș, Spiridon Râpă (Podul-Iloaei) C. Dimitriu, șeful stației Spinoasa și D. Dimitriu, iar Alex. Popovici a răspuns în numele familiei.

Reproduc câteva rânduri din scrisoarea adresată președ. comitetului de către magistratul Gheorghiescu din Tighina, fost și el învățător.

„Și acum gândindu-mă la fostul coleg Gh. Dimitriu, originar din Sinești, care a venit la școala din Spinoasa cu entuziasmul tinereții, ca să lucreze cu spor pe ogorul școalei, l-am cunoscut și l-am apreciat ca bun dascal și bun părinte de familie. Mi-aduc aminte că odată era cerc cultural la Hârpășești.

După ce s'a terminat ședința Cercului, am plecat cu toții pe jos spre Podul-Iloaei în frunte cu Const. Brudariu, directorul școalei. Comunele care formau cercul erau: Belceștii, Erbiceni, Podul-Iloaei, Sinești, Hârpășești, Popești și Munteni. Pe atunci erau în viață colegii: Cososchi, C. Dimitriu, I. Iamandi, P. Pomârleanu și Vasile Negoiță, care au plecat dintre noi.

Ch. Dimitriu era cel mai tânăr. Școala din Spinoasa era din nou înființată și n'avea nici local propriu, nici mobilier, totuși era o școală bună, căci învățătorul era sufletul ei. Copiii învățau cu drag și-l iubeau mult"...

Cei ce l-au cunoscut, au afirmat, că răposatul a absolvit Normala „V. Lupu" în 1907 eșind la capacitate cu media 10 și că era socotit ca unul din cei mai buni dascăli din județ.

Am remarcat, că deși în acea zi au fost mai multe întruniri politice prin împrejurimi, totuși sătenii—mic și mare—au ținut să ia parte cu tot sufletul la această creștinească prăznuire.

Inițiatorul acestei pioase comunicări, ca și cei ce l-au ajutat pentru deplina ei reușită, merită toată lauda.

Cinstirea dascălilor, e cinstirea muncii devotate și conștiincioase pentru binele acestui neam. Să cultivăm floarea recunoștinței.

Acest soi de fapte ar trebui să fie apreciate și înțelese. Dar mai ales, imitate.

N. H.

Informații

x Prețul grâului s'a ieftenit din nou. Eri morarii nu au oferit pentru grâu de bună calitate, decât 40,000 lei vagonul.

Și totuși pâinea se vinde la prețul fix de când grâul era 56.000 lei vagonul.

x Autografe.— *D. Ionel Teodoreanu* va semna autografe la Socec, pe marginea noului său volum „Iarbă", mâine între orele 5-8 p. m.

Noua carte a apărut în „Biblioteca pentru toți" și este accesibilă tuturor pungilor, costând numai 14 lei.

Tot în cadrul săptămânei cărții, vor semna autografe la Socec, d-nii Tudor Arghezi, Damian Stănoiu și F. Aderca. Ziua și ora sd va afișa la timp, în vitrina librăriei.

x Tribunalul secția I a dat un nou termen pe ziua de 28 Iunie în procesul de abuz de încredere intentat de industriașul Daderlat din Podul-Iloae, fostului său funcționar d, Ion Amaliei din acea localitate.

x D. Th. Zipa, prefect de județ, a plecat aseară la București, invitat de ministrul de interne.

x *Dr. S. Goldstein* strada Academiei No. 1 (vis-a-vis de Hotel Traian) Boli de femei, Venerice, Sifilis, Diatermie. *Tratamente cu unde ultrascurte* pentru Metrite, Salpingo-ovarite, Blenoragie cronică, Prostatită, Impotență, Flebită, Reumatism, Artrit cronice. Cons. 10—12, 3—7.

—La cumpărarea covoarelor orientale—
de orice mărime, adresați-vă direct primei surse

TEBRIZ

EXPOZIȚIE PERMANENTĂ
Strada Lascar Catargi No. 43

Cumpărând la prima sursă realizați 50 la sută reducere față de ambulanți. Rugăm a ne vizita spre convingere

SE CAUTA REPREZENTANȚI

în localitățile: Bacău, Buhuși, Trg. Ocna, Moinești, Onești, Piatra-Neamtz, Fălticeni, Pașcani, Cetatea-Albă, Tighina, Trg. Frumos, Bivolari, Podul-Iloaie, Bacești, Negrești, Răducăneni, Ungheni, Sculeni în condițiuni extrem de avantajoase.

Se angajează agenți și pentru Iași
„Colectura Națională"
IAȘ, Str. Ștefan cel Mare 34

AZI la ROXY triumful cinematografiei moderne

Raiul pe pământ

și cel mai recent film poliist

CHARLIE CHAN IN EGIPT cu Warner Oland

Miky Maus si Pathe Nathan completează programul

CINEMA PHOENIX

Astăzi dela 3 la 12, 2 grandioase premiere cu 8, 10, și 15 lei intrarea

DEPRAVATA

cu Loretta Young și Cary Grant

Două elemente de netăgăduită valoare artistică.

Al doilea film

Parisul dansează

FAST — MUZICA — DECOR cu Annabella, compatrioata noastră Pola Illery etc.

CINEMA SIDOLI

ASTĂZI dela 3—12 noaptea, 2 grandioase premiere

BACCARA

O strălucită realizare cu MARCELLE CHANTAL

Al doilea film

Realizatorul celui mai mare succes realizat până astăzi din filmul „Sunt un evadat"

PAUL MUNI

în noua lui realizare

D-rul SOCRATES

Completare: JURNAL SONOR CENTURY

DOCTOR
A. Dascăl
Boli interne
Venerice și Sifilis
Tratamentul blenoragiei la bărbați și femei.
Diathermie urologică și generală.
Consultații și tratamente 7½—10 a. m. și 2—9 seara
Duminica 9—12 a. m.
Iași, str. Cuza Vodă 42 vis a vis de Camera de Comerț

DOCTORUL
R. DAMSKER
Medic de Spital
Str. Ghica Vodă No. 32
MEDICINA INTERNA
SIFILIS ȘI GENITO-URINARE

DOCTORUL
OVIDIU CORDESCU
consultă și operează de:
Nas, gât și urechi
dela orele 4—7 p. m.
Str. I. G. Duca (Muzelor) 32

Voiajurile din vara 1936 spre Țările Nordice

4 voiajuri cu vapoarele „Milvaukee", „Reliance" și „St. Louis" spre Scoția, Islanda, Fiordurile Norvegiene, Capul Nord și minunatul Spitzbergen care lasă participanților impresii de neuitat.

Fr mu voiaj: 15 Iulie — 7 August
Al 2-lea „ 17 Iulie — 4 August
„ 3 „ „ 2 Aug—23 August
„ 4 „ „ 9 Aug—25 August

Voiajuri spre America de Nord, America Centrală și Africa

Informațiuni, prospecte și inscrieri la Hamburg — American Linie S. A. R. Bucureș, Cal. Victoriei 84 Telefon 3 62.42

Defilarea de Zece Mai la Iași

(Continuare din pagina I-a)

brâ, fiind plantație mai multă și acolo se poate asigura cea mai splendidă perspectivă pentru defilare, proectându-se pe toată întinderea șoselei mândra armată.

Acolo publicul va veni mai în voe la aer curat, acolo se vor înșira trupele pentru revistă și mai toate fiind în apropierea cazărmirilor și acolo, ar sta și școlile mai în voie, iar transportul autorităților se poate face ușor dela Mitropolie, ele dispunând de vehiculele respective. Ce frumoasă deci, defilare s'ar putea desfășura la deal, la Copou!

Defilarea din anul acesta s'a făcut însă în condițiuni foarte grele. Mai întâi un amestec de tot ce trebuia și mai ales de ce nu trebuia. O tribună cu mult insuficientă și care nu știai pentru cine era făcută și rezervată.

Era dragă Doamne, pentru învățați și autorități și când colo nici unii nici alții nu aveau loc; iar deli area silită să se strâmteze și mai ales să se deformeze. Păcat! Totuși în condițiunile acestea și ținând seamă tocmai de acestea, unele unități s'au achitat admirabil, iar în fruntea tuturor ca dealtfel în toți anii și pretutindeni, unitatea de elită „Liceul militar".

Șoimii aceștia, viitorii ofițeri ai oștirii au stârnit admirația tuturor; cei mici—compania fără arme prin ținuta lor, iar cei mari, compania cu arme prin marțialitatea lor ireproșabilă. Ofițerii cari încadrau companiile de elevi foarte distinși în frunte cu locțiitorul Comandantului defilării *Lt. colonelul Geanolu* care dădea o impresie impunătoare prin statura sa cât și prin maniera defilării; sobră, nesilită și atât de perfect militară.

Cum să nu fim mândrii de o astfel de oștire și de astfel de comandanți care ne înalță tot prestigiul și ne îndreptățește să încheiem: „onoare lor"!

Prof. GH. OBREJA-IAȘI

Dece a zâmbit Mona Lisa?

Fiindcă se bucura de o sănătate perfectă, care-i lumina toată faţa cu zâmbetul rămas celebru dealungul secolelor. Organismul femeii însă este un tot foarte sensibil; iar proasta funcţionare a glandelor ovariene atrage după sine o întreagă serie de neajunsuri: dureri de cap, greţuri, spasme nervoase; astfel că epoca menstruaţiei sau a menopauzei se transformă într'un calvar insuportabil.

De când savanţii au descoperit preparatul „Menoklin" s'ar putea spune, că s'a pus oarecum capăt suferinţe or femeii. Căci „Menoklin" înlătură toate fenomenele morbide cari se ivesc în perioada critică a femeii, ea simţindu-se calmă şi liniştită, nechinuită de nici un fel de dureri.

Preparatul se găseşte de vânzare la Farmacia Thoiss, Bucureşti, Calea Victoriei 124, contra ramburs de lei 125

Situaţia sanitară la zi

După tabloul întocmit pe ziua de eri, de către Serviciul sanitar local, situaţia sanitară a oraşului nostru este următoarea: bolnavi de scarlatină 26, difterie 2, tetanos 1 tifos exantematic 1, rugeolă 2, paroditită epid. 44.

Serviciul sanitar a fost înştiinţat, că s'a descoperit un caz suspect de tifos exantematic. Bolnavul a fost pus imediat sub observaţie. J

NEURASTENIA

Neurastenia este o boală nervoasă, datorită surmenajului intelectual, supărărilor de natură afectivă, descurajării morale, etc. Oboseala necontenită, însoţită de ameţeli şi migrene, e primul simptom prevestitor. Somnul e de scurtă durată, turburat de vise urâte. Voinţa şi atenţia sunt absente. Neurastenicul e neliniştit, urmărit de sentimentul fricii, are palpitaţii. Tratamentul constă în odihnă, uşoare exerciţii în aer liber, hidroterapie, care au rolul de a linişti, de a calma bolnavul —şi în administrarea unui tonic cu scopul de a reconforta organismul. Căci dacă neurastenia a inge în primul rând sistemul nervos, ea produce concomitent o debilitare fizică, o anemiere care conlucrează la accelerarea şi deci la agravarea boalei. De aceea, tratarea neurastenici impică neapărat un toniiant al forţelor fizice în genere, aşa cum nu-l puteţi găsi decât în „Tonoglobine Irradié" ale căror roade sunt excelente în toate cazurile de anemie, astenie, convalescenţă şi neurastenie.

Artin

CEL MAI EFICACE LAXATIV, nu provoacă dureri, nici turburări! Nu obişnueşte stomacul.
ARTIN constitue tratamentul ideal al CONSTIPAŢIUNILOR acute şi cronice.

Biroul Technic
Nagler & Weiss
Iaşi Str. Păcurari 3 Telefon 181
Complect asortat cu materiale şi accesorii pentru instalaţiuni electrice şi sanitare.—Vinde cu preţuri excepţional de reduse. Execută instalaţii de apă şi canal. Oferte la cerere.

Agresiune pe str. Sf. Lazăr

Tânărul Ion Fluture din str. Trancu 2, s'a prezentat eri parchetului, reclamând că pe când se plimba pe str. Sft. Lazăr cu o d-ră, anume Botez, a fost acostat de mai mulţi tineri care l'au maltratat pe dânsul şi pe însoţitoare, fără vre un motiv.

Reclamantul pretinde că ar fi recunoscut pe unul din agresori în persoana unui anume Bacalu din acel cartier.

S'a dispus o anchetă pentru a se stabili identitatea agresorilor.

Scandalul dela Soc. „Caritas - Humanitas"

Două adunări generale în aceiaşi sală; - şi o reclamaţiune în justiţie

Conflictul dela Soc. Caritas-Humanitas, care parea la un moment dat că a fost înăbuşit, continuă totuş să vieze. Aceasta s'a putut constata din plin la adunarea generală de Duminecă, ţinută la sediul societăţii din str. Bas-Ceaus, care a decurs într'o atmosferă destul de animată.

După îndeplinirea formalităţilor statutare, grupul de nemulţumiţi printre care dnii Lazăr Leibovici, Cohn Davidovici, Lupu Nuţă, Segal, Strulovici, etc. au cerut să li se dea cuvântul pentru discutarea bilanţului. Preşedintele a refuzat însă, şi s'a produs un enorm vacarm. La un moment dat dnii Croitoru membru în comitet şi Lupu Nuţă opozant s'au încăerat şi cu greu au fost despărţiţi.

In toiul certei unul din nemulţumiţi s'a repezit şi a smuls din perete tabloul dlui Rozenblat preşedintele Societăţii.

Din această cauză s'a produs o încăerare generală între ambele tabere.

Cu mare greutate lucrurile s'au liniştit şi opozanţii s'au retras în altă cameră, făcând o adunare generală aparte, la care au hotărât demiterea comitetului, formând şi o comisie interimară compusă din dnii Lazăr Leibovici, Idel Braunstein, H. Fischer, Sami Goldner, Simon Strul, Vigder Steinberg şi H. Kriegel.

Deasemeni s'a numit şi o comisiune de verificare a gestiunei comitetului compusă din dnii Şmil Ajher, Samy Kligman şi Ghidale Idel.

Azi grupul opozant se va prezenta la Tribunal, cerând justiţiei să oblige pe conducătorii soc. Caritas-Humanitas să predeie cheile Societăţii.

*

In cealaltă cameră, grupul Rozenblat a ţinut o altă adunare generală, hotărând excluderea opozanţilor.

Rămâne de văzut cum se vor lămuri lucrurile.

Z. DESSMOND

Jubileul de 40 de ani

al Liceului Internat din Iaşi

Direcţiunea Liceului Internat din Iaşi şi Asociaţia foştilor lui elevi, comunică tuturor celor ce au trecut prin această şcoală, că Joi 21 Mai 1936 (Sf. Constantin şi Elena), va avea loc Adunarea generală a „Asociaţiei foştilor elevi ai Liceului Internat", — odată cu întrunirea promoţiilor 1895, 1901, 1906, 1911, 1916, şi a celor care erau în cl. VII în 1916, — aniversând respectiv 40, 35, 30, 25 şi 20 de ani dela plecarea din liceu.

Programul: 21 Mai, ora 9 d.m., întrunirea la Liceul Internat a seriilor şi apelul; ora 10: parastas în Amfiteatru pentru profesorii şi elevii dispăruţi, în care timp o delegaţie de foşti elevi va merge la Cimitirul „Eternitatea", unde se va depune o jerbă „Ziua Eroilor"), ora 11: cuvântările delegaţilor promoţiilor întrunite, după care se vor face fotografii. Ora 1: masă comună la Liceul Internat: ora 4: Adunarea generală a „Asociaţiei foştilor elevi ai Liceului". Seara la bere la dispoziţia promoţiilor care se vor grupa separat.

Pentru a se şti aproximativ numărul participanţilor, foştii elevi sunt rugaţi să-şi comunice adeziunea: seria 1896, direcţiei liceului; seria 1901, prof. univ. C. Bedreag, str. N. Gane 17, Iaşi; seria 1906, prof. univ. Mihai David, str. N. Gane No. 34, Iaşi; seria 1911 C. R. Ghiulea, directorul ziarului „Opinia", str. Lăpuşneanu, Iaşi; seria 1916, judecător G. Bârgăuanu, str. Rafet 7, Iaşi; seria despărţită în 1916, conf. univ. Cezar Partenie, Aleea Principesa Maria, Iaşi.

In cadrul „Lunii Iaşilor", vizitatorii beneficiază pe căile ferate de o reducere de 50 la sută şi de 75 la sută în ajunul sărbătorilor. Bucureştenii se pot alipi „Cercului ieşenilor" din Capitală, care va veni la Iaşi, între 20 şi 23 Mai, pentru Centenarul Academiei Mihăilene (20 Mai) şi pentru Congresul Iaşilor (21-23 Mai).

Extinderea activităţii

Ateneului Tătăraşi

O lămurire a d-lui Gh. Chiriţescu

In legătură cu reportajul nostru de eri, asupra extinderii la sate a activităţii Ateneului din Tătăraşi, d. avocat Gh. Chiriţescu, membru în Comitetul de conducere al Ateneului, ne comunică următoarele:

„Mulţumesc mult d-lui „Dan", decanul ziariştilor ieşeni, pentru cuvintele bune spuse de D-sa în reportajul de eri asupra activităţii mele la Ateneul Tătăraşi.

A lăsat însă d. Dan să cadă centrul de greutate a activităţii Ateneului, pe modesta mea persoană. Simt trebuinţa să fac o rectificare; d. Dan, nu-mi va lua-o în nume de rău:

1) Fără desbateri şi discuţiuni anume, Comitetul în frunte cu preşedintele său harnic şi entuziast, d. Nicu Kogălniceanu, Casierul Băncii naţionale din localitate, aş putea spune, fără să greşesc, într'un consens unanim, a hotărât extinderea activităţii Ateneului şi dincolo de barierile oraşului nostru.

2). Şezătoarea dela Bucium s'a organizat de către o Societate tinerească de acolo, cu concursul Ateneului. A fost un început şi pentru început, a fost o şezătoare destul de însufleţită.

A cântat: corul Ateneului frumoase bucăţi populare.

Eu am vorbit despre cum înţeleg misiunea tineretului dela şcolile secundare şi universitate şi am cetit bucata: „In drum spre Braniste" de I. Mironescu.

Ateneul va continua seria şezătorilor în judeţul nostru. Aşteaptă numai să facă legătura cu învăţătorii satelor, ce-ar înţelege să ajute această acţiune.

Cinema Ateneul Tătăraşi

De Luni 11 Mai până Duminică 17 Mai inclusiv. Începutul la ora 6 p. m. precis, spectacolul continuând neîntrerupt până la 12 noaptea.

Sâmbătă 16 şi Duminică 17 Mai matineu la ora 3 p. m. Ix. prezintă marele film de aviaţie „AVIOANELE MORŢII" cu James Murray, Evelyn Knapp şi Telma Todd.

Al doilea film „Secolul al 20-lea" cu John Barimore şi Carole Lombard. Jurnal sonor Fox şi complectare muzicală.

Informaţiuni

x RAZIE SANITARA.—D. dr. Berbeciu medicul şef al circ. 4 sanitară, a făcut în cursul zilei de eri o razie pe întreg cuprinsul circumscripţiei.

In afară de prăvălii, cârciumi, cafenele, hanuri etc. d. dr. Berbeciu a vizitat şi particularii săraci de prin cartierele periferice, dând în multe locuri asistenţă medicală.

x In cadrul „Lunii Iaşilor" d. Mill. Gheorghiu pregăteşte câteva spectacole populare cu operetele *„Lera dela Poştă"* şi *„Vagabonzii"*.

S'au fixat preţuri ieftine: 40, 30, 20, 15 şi 10 lei.

x In Monitorul Oficial au apărut decretele prin care se declară vacante locurile de medici primari la Spitalul Izolarea, dispensarul No. 2 şi sanatoriul dr. Clunet.

In postul de medic şef al spitalului de izolare, va fi numit d. profesor dr. Alexa, care la concursul ţinut a fost primul între reuşiţi.

x PROCESUL LITERAR *„Moartea fratelui meu"* romanul D-lui G. M. Vlădescu se va desbate în sala Camerei de Comerţ în ziua de 17 Mai a. c. ora 4 p. m. Procesul va fi prezidat de dl. senator Alfons Herovanu, preşedintele Uniunei funcţionarilor, fiind secondat de Dna av. Cecilia Reiter, av. B. Chelpner, Dl. C. Drimer etc.

După proces, va urma un bogat divertisment artistic. Procesul este organizat de Uniunea Generală a funcţionarilor particulari.

x Peste câteva zile apare No. 40 din vigurosul periodic ieşan *„Pamflet"* cu colaborarea d-lor Ionel Teodoreanu, M. Gr. Constantinescu, B. Causanschy, Cosma Damian, P. Hârtopeanu, S. Săulescu, Aurel Osoianu, Şt. Ciubotaraşu, Delapind, Mercur, etc.

x *D. Aurel Leon* a fost numit secretar de redacţie al ziarului nostru.

x In cercurile sanitare domneşte o mare nedumerire, datorită faptului că până azi n'au ajuns încă la Iaşi nici noile bugete şi nici acreditivul pentru plata salariilor medicilor, pe luna Aprilie.

x Interesantul raport al d-lor prof. O. Tafrali şi prof. Al. Băleanu, directorul arhivelor statului, asupra monumentelor istorice şi muzeelor Iaşului, va fi discutat pe larg în şedinţa viitoare a asociaţiei „Prietenii Universităţii".

x Cu prilejul împlinirii a 13 ani de către fiul său Adrian, d. Alex. Einhorn, a donat Orfelinatului Evreesc 1200 de lei pentru a se da o gustare orfanilor.

Conducerea Orfelinatului mulţumeşte pe această cale d-lui Alex. Einhorn.

x La liceul militar din localitate, au fost încadraţi cu titlul definitiv următorii profesori:

Pr. N. Gheorghiu pentru religie, maior Capverde Ioan pentru l. germană şi D. Mătrescu pentru geografie.

x Azi îşi începe lucrările, consiliul superior al magistraturei, sub preşedinţia d-lui ministru Valer Pop.

x Vineri după amiază, la orele 6, consiliul municipal va ţine şedinţă pentru a vota noul buget.

Magazinul Doamna
vinde ciorapii de mătasă
BALI I-a
cu preţul original de fabrică şi cu garanţie.

Conferinţa D-lui Prof. Petre Andrei

„Naţiunea şi Religie"

Conferinţa d-lui profesor univ. Petre Andrei despre „Naţiunea şi Religie" care urma să aibă loc în ziua de 8 Mai orele 8 seara, a fost amânată datorită unor împrejurări neprevăzute.

Conferinţa va avea loc Vineri 15 Mai, ora 9 seara.

Atât interesul subiectului cât şi calităţile excepţionale ale conferenţiarului constituiesc un eveniment important pentru publicul intelectual a laşului.

Mulţumire

Ajuns la Iaşi, copleşit de durerea încercată prin pierderea iubitului meu frate

IOAN

fost Oficiant telegrafo-poştal la Oficiul Botoşani

mă simt obligat ca pe această cale să adresez mulţumirile cunoscuţilor prieteni botoşăneni, bunilor mei camarazi colegi şi în special conducătorului lor; cari prin prezenţă, cuvinte de mângâere şi flori, m'au întărit întru câtva a suporta şi această lovitură familiară.

Oficiant Superior
Mihailescu
Şeful Oficiului Telegrafic Militar Corp. 4 Armată

DE INCHIRIAT 3 camere şi o bucătărie, vitraj, camară de lemne, pivniţă, apă, lumină, sau 2 camere şi bucătărie, cameră de lemne etc. A se adresa str. Albineţ 14 bis.

ACORDĂM împrumuturi de 5000 lei pe durată lungă la mici funcţionari şi meseriaşi. Oferte scrise la ziar sub I. C „5000".

x Pentru „Monitorul Oficial" orice publicaţii se primesc la dd-ţia ziarului „Opinia".

Lingeria „LA CANAR"
Cu ocazia mutării în str. Cuza-Vodă 67
Palatul Camerei de Comerţ
Vinde Lingerie, Ciorapi, Poşete şi toate articolele de galanterie cu preţuri de desfacere

Dr. S. Streift
fost asistent al Clinicelor urinare din Viena şi Berlin
Specialist în Boli şi Operaţii Genito-urinare
(Rinichi, Beşică, Prostată, Genitale)
Cistoscopie, Uretroscopie
Cons. 5—8 p. m.
Iaşi, Str. A. Panu 7
(lângă Şcoala Steaua)

DOCENT DOCTOR
GH. PLACINŢIANU
Chirurg primar
Ginecologie şi obstetrică operatorie
Cons. 3—5 p. m.
Aleia Alexandri 5
(Dr. Negel)

DOCTOR
ADRIAN ŞTEFĂNESCU
MEDIC DE SPITAL
Boli interne şi nervoase
Consult. 4—6 p. m.
Str. I. G. Duca Nr. 16
(fosta Muzeelor)

Prefectura Judeţului Iaşi
Biuroul licitaţiilor
PUBLICAŢIE Nr. 6289

Se aduce la cunoştinţa celor interesaţi, că în localul Pefecturii de Judeţ, situată în Palatul Administrativ din str. Palat se va ţine la datele specificate mai jos, licitaţie publică cu oferte închise şi sigilate.

Termenul întâi la 30 Aprilie 1936 orele 13 şi în caz de neadjudecare se va ţine a doua licitaţie la 11 Mai 1936 orele 13 precum şi tratare prin bună învoială la 22 Mai 1936 orele 13, pentru aprovizionarea cu piatră spartă şi reconstruiri de poduri, pe următoarele şosele judeţene:

1. Iaşi—Răducăneni—Huşi, porţiunea Oseci—Costuleni km. 18+000—28+600, a 640 m.c. piatră spartă valoare lei 89450.

2. Iaşi—Răducăneni—Huşi, porţiunea Abator km. 0+000, 1+600 a 580 m. c. piatră spartă, valoare lei 161.940.

3. Iaşi—Tutora—Prut, porţiunea Tomeşti-Tutora km. 57 64+600 a 750 m. c. piatră spartă valoare lei 175.960.

4. Iaşi—Răducăneni—Huşi, porţiunea Tomeşti-Osoi km. 8+400—18+000, a 1100 m.c. piatră sparta valoare 183.070

5. Iaş-Tutora-Prut, porţiunea Iaşi-Tomeşti km. 52+000 57+000 a 900 m. c. piatră spartă, valoare lei 199.000.

Reconstruirea podurilor a câte 6.50 m. lungime pe şoselele Belceşti—Tg. Frumos:

Km. 2+248 lei 42.000.
Km. 2+356 lei 43.000.
Km. 6+124 lei 48.000.

Plata se va face din bugetul judeţului pe 1936 | 37.

Toate persoanele, cari vor lua parte la licitaţie, vor depune pe lângă ofertă şi o garanţie de 5 la sută din valoarea furniturii oferite, în plic separat, în numerar sau efecte garantate de Stat, consemnată în recipisa Administraţiei Financiare Iaşi sau Casa de Depuneri, iar oferta se va face numai în conformitate cu caietele de sarcini, cari pot fi văzute în fiecare zi dela ora 11—12 a. m. în localul Prefecturii din str. Palat.

Prefect, T. ZPA

Cronica Sporturilor

Victoria C.F.R. -- Dowbus Cernăuţi

1-0 (0-0)

Campionatul ligei de est, ne-a prilejuit Duminica vizita lui Dowbus, campioana Cernăuţului. Echipa, care a surclasat grăparile cat. I-a din capitala Bucovinei a venit la Iaşi, în buna condiţie de formă şi aureolată de un frumos palmares. Oaspeţii încep prin acţiuni periculoase şi timp de 15 minute conduc ostilităţile, după care slăbesc alura.

Ieşenii revin, ajung în repetate rânduri în careul oaspeţilor, dar fund şi respinş. Cu toate că deoparte şi de alta au fost ocazii, repriza se termina fără a se fi marcat.

După pauză, victoriştii intră deciş pe teren. Glaser în vervă, alimentează mereu. In sfârşit o acţiune a localnicilor, este încununată cu succes. Rely înscrie punctul victorios. In ultimele 10 minute, cernăuţenii caută să egaleze, dar apărarea ieşană e la post. Dl. Klein-Brăila, a arbitrat excelent.

Prin victoria de Duminică, a Victoriei C.F.R. şi a divizionarei Textila asupra lui Dragoş Vodă, din cursul acestei primaveri, Iaşul se afirmă, în foot-ballul din regiunea de est a ţării. Invingătorii au avut cel mai bun comparţiment în apărarea imediată. S'au remarcat: Goldstein, Semy, Lederman, Glaser şi Rely.

Victoriştii terminând în invingători, au compensat în parte eforturile ce le depune neobositul sportiv d-l cpt. Toporăscu. SM.

Prima Societate de Economie

a obţinut aprobarea

pentru modificarea statutelor în vederea dobândirii creditului dela Banca Naţională

In vederea obţinerii creditului de la Banca Naţională, Părintele Niculea preşedintele Primii Societăţi de Economie, a fost săptămâna trecută la Bucureşti, unde prin Ministerul de Industrie şi Comerţ a supus Consiliului de Miniştri spre ratificare, modificarea statutelor Societăţii aşa cum au fost aprobate de adunarea extraordinară de la 5 Aprilie curent.

In ziua de 8 Mai s'a obţinut aprobarea modificării statutelor prin Jurnalul Consiliului de Miniştri. Lucrările au fost îndrumate apoi la Consiliul superior bancar pentru a se îndeplini ultimile formalităţi cerute de acest oficiu.

Părintele Niculea are asigurarea că îndeplinându-se şi aceste formalităţi, care firesc au cerut timp până să fie definitivate, va obţinea după 15 Mai, *creditul* de la Banca Naţională, pentru ca Prima Societate să-şi înceapă operaţiile bancare.

x DR. BRENER specialist mamoş, boli de femei. Cons. 2—6 d. a. Str. Banu.

x Tenul iritat de vânt şi de soare se înfrumuseţează repede şi admirabil întrebuinţând Crema Miraculoasă preparatul Farmaciei Dr. A. Ratianu Iaşi, str. Cuza Vodă 48.

Această minunată cremă albeşte şi catifelează pielea distrugând petele şi coşurile de pe obraz. Se trimite contra ramburs ori unde s'ar cere.

ULTIMA ORĂ

Din nou optimism la liberali

S'a fixat data congresului. Guvernarea liberală se prelungeşte ?

Bucureşti 12. — Cercurile liberale asigură că din şedinţa de aseară a şefilor de organizaţii judeţene şi declaraţiile d-lor Dinu Brătianu şi Gh. Tătărescu, partidul a ieşit întărit.

Congresul general se va ţine înainte de 5 Iulie, lucrul acesta fiind stabilit ieri în întrevederea dintre d-nii Dinu Brătianu şi Gh. Tătărescu şi rezultând şi din declaraţiile făcute de primul ministru şi preşedintele Camerei în consfătuirea de aseară.

Pregătirea congresului

D. Dinu Brătianu a luat iniţiativa ca toate lucrările pregătitoare pentru congres să fie gata până la Iunie, astfel că dela această dată comitetele judeţene să înceapă alegerea delegaţilor la congres, care vor fi din toată ţara, în număr de 800.

Cercurile liberale comentează favorabil atitudinea d-lui Dinu Brătianu care a înţeles să satisfacă dezideratele partidului, pentru a-l feri de tulburări dăunătoare forţei ş prestigiului său.

Cercurile apropiate primului ministru sunt deasemeni satisfăcute de rezultatele şedinţei de aseară.

D. Dinu Brătianu despre durata guvernării

Cercurile guvernamentale subliniază următorul pasaj din declaraţiile d-lui Dinu Brătianu:

— „In ce priveşte guvernarea sunt convins că ea va avea o lungă durată, deoarece condiţiile interne şi externe nu îngăduie frământări şi alegeri".

Descoperirea unei bande de hoaţe

Banda avea un magazin special, pentru vânzarea obiectelor furate

Chişinău 12.—Poliţia a descoperit o periculoasă bandă de hoaţe care îşi aveau sediul în str. Tighinei. In fruntea bandei se află femeea Ana Moldovanu. Banda are la activul ei peste 200 furturi şi spargeri.

La descinderea efectuată la sediul bandei, s'a găsit un bazar de obiecte furate.

Ana Moldovanu, Eugenia Parfeniuc, Ana Cheştianu şi Irina Sitarciuc au fost arestate.

Cercetările au stabilit că banda avea închiriată o prăvălie în hală, unde se vindeau mărfurile furate.

Cercetările continuă.

Amânarea congresului

organizaţiei naţ.-ţărăniste de Iaşi

Şedinţa plenară de aseară a organizaţiei naţional-ţărăniste a fost prezidată de d. prof. V. Petrovanu, vice-preşedinte al organizaţiei.

D-sa a anunţat că potrivit unor instrucţiuni primite de la conducerea partidului, congresul organizaţiei de Iaşi care era fixat pentru 24 Mai se amână pentru Duminică 31 Mai.

După ce s'au primit nou înscrieri în organizaţie, a avut loc o conferinţă a şefilor de sectoare, la care s'au luat măsuri în vederea congresului.

x Pentru „Monitorul Oficial" orice publicaţii se primesc la ad-ţia ziarului „Opinia".

La Teatrul Naţional

Joi seara se joacă „Toto"

Pentru închiderea stagiunei, Direcţia Teatrului a hotărât să ofere cu preţuri populare, un spectacol recreativ, cu savuroasa comedie „Toto" al cărei succes n'a fost încă egalat de nici o lucrare de acest gen.

„Toto" e cel mai reconfortant spectacol la care se râde din belşug şi se aplaudă încontinuu, atât situaţiile de haz ori replicile scânteetoare de vervă, cât şi neîntrecutele creaţii ale interpreţilor în frunte cu d-nii: Mil. Gheorghiu, G. Popovici şi d-nele: Braesky, Baciu, Neculau etc.

E o „comedie recomandabilă dornicilor de a râde din plin câteva ore.

Intrarea: 10 şi 20 de lei.

x LOGODNA. — Luni în cerc strict familiar, a avut loc logodna D-rei Adriana Ambrozie, avocată la Camera de Comerţ, fiica distinsului maior d. A. Ambrozie, — cu cunoscutul specialist eşan, autor de mai multe lucrări ştiinţifice, d-l doctor Alexandru Socolovschi, fiul d-lui prof.-economist S. Socolovschi fost preşedinte al Uniunei Generale a Fabricanţilor şi Industriaşilor din toată Rusia.

Cetiţi zilnic ziarul „Opinia"

Doamnele cu gust fin găsesc
Poşete şi mănuşi de piele
GANT ROYAL
cu adevărat frumoase numai la magazinul
„LA GHEM"
STR. ŞTEFAN CEL MARE 2 (lângă Fraţii Hirschensohn)
Preţuri foarte convenabile

Un medic bulgar a descoperit

Leacul pentru boala somnului

Medicul bulgar Ivan Raev din satul Şipka, de mai mulţi ani vindecă bolnavii de nervi; iar acum, în ultimul timp, chiar şi suferinzi de boala somnului. Despre acest lucru au aflat mai întâi Italienii, care au fost informaţi de Regina Italiei.

Intr'o călătorie făcută în Bulgaria, Regina a aflat despre încercările medicului Raev. Descoperirea medicului de plasă din Bulgaria a fost studiată la Roma în clinicele prof. Beranini şi Pangrenosi.

Aceştia au recunoscut că leacul lui Raev e foarte bun şi eficace.

Medicamentul doctorului bulgar se extrage dintr'o buruiană cu numele de Bella Donna, care creşte mai ales în regiunea Kazanlik în Bulgaria. (Ceps).

ORA 12

Soc. Naţiunilor nu recunoaşte

anexarea Abisiniei de către italieni

Conflict la Geneva

Geneva 12. — Din discuţiunile de eri, la Liga Naţiunilor, rezultă că Inaltu for internaţional consideră statul abisinian ca existent.

Liga Naţiunilor nu recunoaşte, sub nici o formă, ocuparea şi alipirea Abisiniei de către italieni.

Această hotărâre este foarte mult comentată în cercurile diplomatice, aşteptându-se răspunsul Italiei.

Procesul studenţilor congresişti

Braşov 12.— La Consiliul de război al corpului V armată, s'a început judecarea procesului întâmplărilor de la Sinaia şi Tg. Mureş.

Printre martori figurează d-nii Vaida, Inculeţ şi Eug. Titeanu.

D. Vaida s'a prezentat la apel; d-nii Inculeţ şi Titeanu au lipsit.

Consiliul magistraturii

Bucureşti 12. — Consiliul superior al magistraturei, care şi-a început lucrările azi dimineaţă, va ţine şedinţe până la 25 Mai.

Se vor hotărâ înaintări şi mutări în magistratură.

In consiliul legislativ de eri, nu s'a luat nici o hotărâre importantă.

Dublu asasinat la Bucureşti

Bucureşti 12.—Muncitorul Penciulescu şi concubina sa, Ioana Suciu, au fost găsiţi azi dimineaţă, măcelăriţi cu cuţitele, în locuinţa lor din str. Octavian 35.

S'au început cercetări pentru descoperirea asasinilor.

Prinderea a doi excroci ieşeni, la Huşi

Huşi 12.— Au fost arestaţi în localitate, tinerii Ioan Hanganu şi Mihai Malaga din Iaşi, cari cutreerau magazinele achiziţionând reclame pentru un pretins anuar al Casei Asigurărilor centrale.

Deoarece ei păreau suspecţi, s'au făcut cercetări, stabilindu-se că n'aveau nici o calitate să încaseze bani pentru Casa Asigurărilor. Ei emiteau chitanţe false.

Cu actele dresate, au fost înaintaţi parchetului.

ŞTIRI POLITICE

In cazul unei schimbări de guvern

UN CABINET COSTACHESCU?

Bucureşti 12. — Ziarul „Epoca" al d-lui Grigore Filipescu, deobiceiu bine informat din cercurile politice, publică astăzi următoarea ştire:

„Despre criza iminentă de guvern şi despre succesiune, un fruntaş al vieţii politice, dădea acest interesant pronostic:

Un guvern Costăchescn cu concursul naţional-ţărănist, fără d-nii Mihalache, Mihai Popovici şi Virgil Madgearu".

*

La 17 Mai va avea loc la Constanţa prima adunare regională ţărănistă, la care vor lua parte d-nii Mihalache, Madgearu, dr. Lupu, Mihai Popovici şi alţi fruntaşi.

*

Mareşalul Averescu soseşte mâine seară în Capitală.

*

Mâine dimineaţă va avea loc un consiliu de miniştri sub preşedenţia d-lui Tătărescu, spre a examina chestia nouilor numiri şi înaintări de funcţionari.

Boala d-lui Goga

D. Octavian Goga se află bolnav încă dela 8 Mai.

In seara de 10 Mai, d. Goga a avut 40 grade. Ieri temperatura a scăzut la 38,5.

D-na Goga, care se afla la Viena, s'a înapoiat ieri cu avionul în Capitală.

Din cauza bolii d-lui Goga, congresul naţional-creştin care trebuia să aibe loc la 17 Mai la Timişoara, a fost amânat.

Ştiri poliţieneşti

Un copil fără căpătâi

a venit pe jos dela Bucureşti la Iaşi

A fost adus astă noapte la poliţie copilul Ion Vasiliu în etate de 12 ani, găsit vagabondând în Piaţa-Halei. Interogat de un comisar, copilul a povestit că e originar din Bucureşti şi încă acum un an, neputând suporta mizeria în care trăia, a părăsit Capitala plecând pe jos înspre o direcţie necunoscută. A poposit în mai multe oraşe şi sate, adăpostindu-se în curţile gospodarilor, cari îi dădeau câteodată şi mâncare pentru diverse munci prestate.

Nicăieri n'a găsit însă un adăpost stabil. Vagabondând mereu, Ion Vasiliu a sosit acum două luni la Iaşi. Dar nici aici n'a găsit serviciu şi trăeşte din mila trecătorilor.

S'au dispus cercetări pentru a se vedea dacă Ion Vasiliu nu este urmărit pentru vreun delict.

DIVERSE. — A fost înaintată poliţiei femeia Ana Moraru din com. Cărăzeni jud. Orhei, asupra căreia s'au găsit obiecte de valoare, de provenienţă suspectă.

— Sânt cercetate la biroul de moravuri, prostituatele Olga Polozova din str. Uzinei 50 şi Liana Roşca str. Zugravi 88, care acostau pietonii.

Informaţii

x In legătură cu demnităţile dela Soc. Apelor, se pare că discuţiile au dus la următoarea formulă definitivă:

Director, d. I. Criveanu; administrator-delegat, d. Pascu Stan.iu; preşedintele consiliului de administraţie, d. Al. Lascar Rosseti; şeful contenciosului va fi d. av. Gr. Teodoru.

x Serviciul comercial al C. F. R.-ului, acordă un premiu de 75 la sută din amend, acelor ce vor denunţa declaraţiile false de expediţie.

x Bonurile de premii „Opinia" seria 65 se preschimbă la administraţia ziarului în fiecare zi, de la 4-7 d. a.

x Comitetul asociaţiei comercianţilor şi industriaşilor (A. C. I.) se întruneşte mâine seara sub preşedinţia d-lui senator N. Gheorghiadi. La ordinea zilei sânt chestiuni importante printre care şi întrunirea negustorească de Duminică.

x In informaţia din corpul gazetei, referitor la donaţiunea d-lui Alex. Einhorn făcută Orfelinatului Evreesc, s'a omis a se preciza, că suma de 1200 lei va servi pentru gustare zilnică timp de 2 luni.

x La 25 Mai, se va întruni consiliul inspectorilor generali din învăţământul secundar, pentru a se întocmi tabloul transferărilor.

Delă asociaţia cântăreţilor bisericeşti din Iaşi

Toţi membrii din localitate ai asociaţiei cântăreţilor bisericeşti, sunt pe această cale anunţaţi şi insistent rugaţi, ca în astă seară—12 Mai—ora 7, să fie prezenţi în localul şcoalei de cântăreţi din str. Mârzescu.

La mijloc fiind de discutat importante chestiuni privind salarizarea şi congresul de la Bucureşti din Joi 14 cor. cântăreţii sunt rugaţi a fi cât mai punctuali.

AUR dinţi coroane lei 140 gr
AUR 18 K. „ 118 „
Cântărim la farmacie.
Atenţiune. La No. 82 Brătianu 82 Leon G. vis-a-vis str Mârzesc

Regele Italiei se va încorona la Axum

ca împarat al Abisiniei

Roma 12. — Corespondentul agenţiei Havas anunţă că regele Victor Emanuel al Italiei ar urma să se încoroneze împărat al Abisiniei la Axum—oraşul sfânt al Etiopienilor.

D. Mussolini îl va însoţi pe rege în călătoria sa în Africa.

Negusul nu cedează

Geneva 12.—Negusul a trimis, Societăţii Naţiunilor, o telegramă prin care cere Consiliului să nu recunoască expansiunea teritorială a Italiei, de oarece ea a fost obţinută „prin întrebuinţarea forţei ilegale a armelor" şi prin violarea angajamentelor internaţionale, în special prin utilizarea gazelor toxice.

Discuţiile la Geneva

Geneva 12.—Ieri s'a desfăşurat o intensă activitate diplomatică la Geneva.

Un nou conflict s'a ivit ieri din cauză că Anglia continuă să considere Abisinia ca stat independent, cu drept de a fi reprezentat la Liga Naţiunilor.

D. Aloisi, delegatul italian, s'a retras din consiliul L. N. refuzând să stea la aceiaşi masă cu reprezentantul Abisiniei.

*

S'a stabilit, în întrevederile dintre d-nii Paul Boncour, Flandin şi Eden, ca delegaţia franceză să ceară amânarea discuţiei asupra conflictului italo-abisinian, până după formarea noului guvern francez.

Cererea va fi susţinută de Anglia, Soviete şi statele Micei Inţelegeri.

In felul acesta discuţia se amână la 15 Iunie.

In seziunea actuală se vor expune numai tezele italiană şi engleză.

*

D. Titulescu la Geneva

Geneva 12.—Imediat după sosirea sa la Geneva, d. N. Titulescu a avut o întrevedere cu d. Paul Boncour şi Litvinow.

Aseară d-sa a participat la o consfătuire a d-lor Eden, Boncour şi Litvinow.

*

Ce face Negusul la Ierusalim

Ierusalim 12.— Negusul a ieşit în oraş, plimbându-se câteva ore pe jos şi cu maşina.

El este în căutarea unei case pentru familia imperială.

Apoi Negusul a primit vizita unor bijutieri, cu care a tratat vânzarea unora din bijuteriile sale.

Un american din Texas a oferit negusului 16 milioane ca să vie pentru două săptămâni la expoziţia din acel stat.

Negusul n'a răspuns încă acestei oferte.

Adânc întristaţii Gherşin Natansohn subchirurg soţ, Samuel, Michel, Carolina fii şi fiică, Felicia, Millu, noră şi ginere, Şaie şi Raşela Rozenzweig cumnat şi cumnată, familia Albrecht, au durerea a aduce la cunoştinţă încetarea din viaţă a scumpei lor

Haia Nathansohn

în vârstă de 65 ani

In ormântarea va avea loc azi Marţi ora 4 d. a.

Cortegiul va porni dela locuinţa defunctei str. Cucu 25.

Citiţi „Opinia"

RECOMPENSĂ 100 LEI cui va aduce la magazinul Agapi din str. Lăpuşneanu (vis-a-vis de bodega Podgoreanul) un pacheţel pierdut pe stradă şi în care se găsesc 3 ciorapi desperechiaţi.

DE VÂNZARE stupi sistematici cu şi fără albine Str. Sf. Andrei No. 17.

DOCTOR
Corneliu Stoian
Genito-urinare, sifilis, venerice
Consultaţii 6—8
strada I. C. Brătianu 58

FORMIDABILA REVISTĂ
BIMBA-BIMBA
Text: ION SAVA
Decoruri: TH. KIRIACOFF
Joi 21 Mai la Teatrul Naţional

PUBLICAŢIE DE LICITAŢIE

Se aduce la cunoştinţa celor interesaţi următoarele:

I. Pentru construcţia noue biserici din Satu Nou comuna Belceşti jud. Iaşi se scoate la licitaţie publică *lucrarea de zidărie* (strict manopera fără salahorie şi material) de la fundaţie până la acoperiş, conform devizului; 1) zidăria de piatră în fundaţie m. c. 81; 2) zidăria de piatră la soclu m. c. 40; 3) strat izoletor de asfalt de 1 cm. pe soclu m. l. 50; 4) zidăria de piatră şi cărămidă până la acoperiş m. c. 322; 5) centură de beton armat peste ziduri şi bolţi (doza devizului) m. c. 28

II. Licitaţia se va ţine prin oferte închise în ziua de Mercuri 20 Mai a. c. ora 11 dim. la cancelaria parohiei Belceşti.

III. Garanţia de licitaţie este de 500 lei depuşi odată cu oferta, iar garanţia de angajare este de 15 la sută din valoarea ofertei

IV. Lucrarea se va plăti treptat cu metrajul efectuat şi se începe din momentul aprobării licitaţiei de Sf. Mitropolie.

Comitetul de construcţie
Preşed. Econ. Iosif I. Ţincoca
Casier, Vasile N. Păvăluc
11 Mai 1936

D'M. HELD
MEDIC ŞEF de DISPENSAR
Boli Interne
Venerice —Sifilis
DIATERMIE ŞI RAZE ULTRAVIOLETE
Tratamentul varicelor prin injecţii sclerozante. Tratamentul special al impotenţei.
Consultaţii şi tratamente zilnic dela 7—11 a. m. şi 2—9 p. m.
STR. ANAST. PANU 22 etaj
Hala, lângă Farmacia Beceanu

CABINETUL DENTAR
M. LEVENTAL-FRIDMAN
S'A MUTAT
în str. Lăpuşneanu 23
Etaj I
Deasupra Fil. Buchholzer

DOCTOR
SOLO SCHREIFEL
Specialist în Boli de piele Venerice, syfilis
Diagnostic precoce al syfilisului prin examenul ultramicroscopic
Diathermie
Raze Ultra Violete
consultaţii şi tratamente 7—10 dim. şi 2—9 seara
Str. Anastasie Panu 70
(vis-a-vis de Palatul Administrativ)

ANUL XXXII No. 8728

ABONAMENTE

Lei 350 . . . . pe un an
» 180 . . . . » 6 luni
» 90 . . . . » 3 »
» 1000 . . Instituții publice

ATELIERELE TIPOGRAFICE
IAȘI. — STR. LAPUȘNEANU 37

Telefoane { Redacția 391 / Administrația 394 / Serviciul de noapte 367

1 LEU

OPINIA

Ziar popular cotidian

JOI 14 MAI 1936

ANUNCIURI
se primesc la toate
AGENȚIILE DE PUBLICITATE
și la
ADMINISTRAȚIA ZIARULUI
Iași. — Lăpușneanu 37

Dreptul celui mai tare

Triumful Italiei și încurcătura Societății Națiunilor

Precum e și firesc, d. Mussolini înțelege să valorifice imediat toate drepturile dobândite recent în Africa, pe calea armelor. Regele Victor Emanuel urmează să întreprindă o călătorie în noua provincie italiană, însoțit fiind de duce, cu care prilej va fi încoronat împărat al Abisiniei.

Intre timp, baronul Aloisi, șeful delegației italiene la Geneva, face cunoscut în prima ședință a Ligii Națiunilor că: „ne mai existând nici un fel de stat abisinian, singura organizație care trebuie să fie respectată în Abisinia e cea italiană".

Dar iată că Liga Națiunilor se redeșteaptă din somnul ei letargic și hotărește că alipirea Abisiniei de către italieni, nu poate fi recunoscută. Chiar aflându-se la Ierusalim, Negusul mai continuă să fie împăratul Abisiniei.

De fapt, Liga Națiunilor nici n'a putut proceda altfel. Ea este datoare să-și păstreze punctul inițial de vedere în conflictul italo-abisinian, continuînd să considere Italia ca un stat agresor, iar Abisinia ca o țară care s'a pus sub protectoratul tuturor popoarelor, afiliate încă Ligii.

Că hotărârea senzațională în aparență și logică în fond — nu e menită să schimbe întru nimic mersul implacabil al lucrurilor, — asta e cu totul altceva.

E la mintea oricui că și de astă dată va triumfa punctul de vedere al celui mai tare; — poate cu mici corijări impuse de alții, tot așa de tari.

Lucru cert și indiscutabil: Negusul pledează, o cauză definitiv pierdută. Abisinia este și va rămâne o colonie italiană.

Prin urmare, se cuvine să calificăm hotărârea Ligii Națiunilor ca o timidă încercare de a-și reface prestigiul,... dacă așa ceva mai este cu putință!

I. L. BASARABEANU

Note

In săptămîna cărții

Criza cărții și avalanșa de autori

Imitând săptămâna vinului sau a laptelui, scriitorii au găsit în fine o săptămână liberă, din cele 52 ale anului, pe care au dedicat-o cărții.

In această săptămână editurile fac standuri, librăriile aranjează vitrine, iar scriitorii își pregătesc stiloul pentru autografe.

Se mai fac parastase, șezători și se țin discursuri, cât mai multe discursuri cerându-se sprijin și înțelegere pentru carte.

Sprijinul la noi a pornit din înalt for, cartea având protecția M. S. Regelui Carol II. Înțelegerea și prețuirea însă, de către marele public, lipsește aproape în întregime.

Și lipsește din multe cauze, dar mai ales datorită tocmai scriitorilor.

Publicul nu cade formă gata din cer, ci el e format de scriitori. Și dacă scriitorul îl deprinde pe cititor, să nu citească o carte decât numai atunci când cuprinde violuri sau e plină de pornografii, desigur că cititorul se va conforma.

Va lua volumul cu titlul cel mai „cu înțeles" (de preferință să aibă și o damă goală pe copertă), va răsfoi câteva pagini să vadă cât de șmecher e eroul și cât de îndrăzneț autorul,—și apoi se va vedea cum se decide.

Iată dece, chiar atunci cînd e o carte în adevăr de valoare, dar scrisă sincer, fără rezerve, publicul nostru nu observă decât scenele scabroase, povestindu-le la orice ocazie.

Cine a făcut succesul de tiraj al „Amantului d-nei Chatterley", sau al volumului „Pentr'un petec de negreață", dacă nu partea pornografică?

Sau dacă nu e „decoltat" volumul trebue să fie măcar „cu chee".

Să descrie adică, anumite personagii reale ca numele în anagramă, pe cari cititorul să le deslege ușor și să se distreze pe socoteala celor în cauză. In acest caz autorul e sigur că vinde ediții, deși se poate alege cu o bătae sdravănă. (Cazul Neagu Rădulescu).

Și cum n'ar fi situația așa, când se tipărește orice și de către oricine, aruncându-se în cazul cititorului zeci de cărți pe zi!

Cum a împlinit românul 12 ani, scoate o plachetă de versuri pastișate; la 14 ani scrie un roman; iar la 18 ani ani e trecut în antologia literaților cu date biografice și poze dumnealui.

Cititorul năucit de reclama avalanșei de hârtie tipărită și broșată, cumpără la întâmplare.

Nu citește sfaturile criticilor, nu se interesează de producția autorului, și poate că bine face.

Face bine, pentru că mulți din criticii noștri aparțin la câte-o editură și nu fac decât serviciul de reclamă.

De aceia nu au autoritate și nu sunt luați în seamă.

Socotesc că alături de săptămâna cărții, adresată cititorului, ar trebui o săptămână a scriitorului, în care să se revizuească atent conștiințele și să se fixeze norma pentru o literatură sănătoasă.

AUREL LEON

Actualități politice

Iarăși împăcare liberală

S'a anunțat că dnii Dinu Brătianu și Gh. Tătărescu s'au împăcat din nou; și s'a fixat congresul liberal pentru începutul lunei Iulie.

Sântem deprinși cu asemenea „împăcări", așa că ne îndoim de consistența acesteia din urmă.

S'a fixat congresul general pentru 5 Iulie; dar se pot produce amânări.

Sau dacă o amânare va putea fi evitată, e sigur că se va începe din ambele părți, o luptă surdă pentru acapararea organizațiilor județene. Și tocmai prin această luptă, vor crește neînțelegerile. Iar la congres — atunci când se va ține — vor fi în față două tabere, din care una va trebui să iasă învinsă. Și deci nu vor putea fi evitate convulsiunile în partid.

Cearta Dinu Brătianu — Gh. Tătărescu, nu-i ceva superficial și trecător. Ci e la mijloc o neînțelegere profundă de directive și de veleități personale.

Această neînțelegere nu dispare prin „împăcările" periodice care n'au putut până acum, absolut de loc, să micșoreze acuitatea conflictului.

In scurt timp, o lămurire definitivă va trebui să se producă.

X.

Clima lunei Aprilie 1936 și starea agricolă

Am intrat într'o perioadă secetoasă

A doua lună a acestei primăveri, Aprilie, a fost o lună bună; mai caldă ca valoarea normală și cu ploae tocmai în cantitate normală; și, cum Martie a avut o temperatură mult mai răcoroasă ca normal și umeditatea solului a fost bună sporită mai ales prin zăpada abundentă din Februarie, starea câmpului se prezintă în condiții excelente la finele lui Aprilie.

Dar acuma timpul s'a înfors în secetos și mai ales cu vânturi frequente, calde și uscate, ceea ce dă îngrijorare agricultorilor pentru soarta culturilor.

Vom analiza, pe scurt, caracterul climatic al lunei Aprilie și vom încerca a face deducții pentru vremea ce s'ar putea prevede.

*

Mijlocia temperaturei lui Aprilie 1936 de 10,7 grade este cu 1,1 grad mai caldă ca normala sa (9,6 grade); deasemene și mersul temperaturei pe decade a fost mai răcoros decât rolurile normale, căci am avut: decada întâia (1—10 Aprilie) cu mijlocia 8,0 grade normala fiind 7 1 grade; a doua decadă cu mijlocia 11,6 față cu valoarea sa normală de 9,8 grade deci cu aproape două grade mai caldă (1,8 grade); și a treia decadă cu mijlocia 12,9 grade față cu normala de 12 grade

Cantitatea de ploae, în curs de 10 zile; a dat 41 milimetri sau 41 litri pe metru patrat, normal fiind 43 m. m., iar cantitatea de apă adunată dela Septembrie 1935 până la finele lui Aprilie 1936 ni-a dat 212,6 litri pe metru patrat, în raport cu valoarea normală de 263, litri pe metru patrat în aceiași perioadă, ceea ce reprezintă un deficit da 24 la sută la cantitate de apă căcută în aceste opt luni trecute.

Cerul a fost aproape normal de noros, strălucirea solară de 17,5 ore în 26 zile cu soare, este normală apropiată cu valoarea obicinuită de 168,3 ore din perioada anilor 1894-1936.

Vânturile cam frequente de tărie potrivită, contrabalansat cele equatoriale cu cele polare.

Atmosfera în general mai mult urcată cu un procent higrometric de 63 la sută, valoarea normală fiind de 63 la sută; am avut în cursul lunei 10 zile cu ploaie, 6 cu rouă și 4 cu brumă, 2 cu vânt tare; de notat că n'am avut manifestații electrice.

*

Starea agricolă.—Cum am arătat mai sus, starea câmpului și a culturilor în genere era excelentă la finele lunei. Grânele de toamnă frumoase și mult desvoltate; chiar grâne sămănate în Ianuar au o creștere bună; asemeni grâ-

Continuarea în pag. 2-a)

Din toată lumea

Taxa de garderobă

Există un soi de spectacole cu intrare gratuită, însă cu... garderoba obligatoare!

Cam în acest fel e „gratuită" intrarea în palatul de justiție din Iași. Dacă ai treabă cu justiția, trebue să plătești 2 lei pentru garderobă.

Insă justiția e un drept al cetățeanului; și deseori e o datorie. De cele mai multe ori ești obligat să aperi în fața judecătorilor, ca pârât sau ca inculpat.

Asemenea sânt obligați martorii, — fiind amenințați de pedeapsă dacă nu se prezintă la chemare.

Și atunci, dacă-i vorba de un drept cetățenesc și de o chestiune de ordine publică,... cum se poate justifica taxa de intrare?

Căci la urma-urmei, cei 2 lei se simt pentru pungile oamenilor săraci.

Noul împărat al Abisiniei

Victor Emanuel, regele Italiei, urmează a fi încoronat ca Imparat al Abisiniei.

Monarhul Italiei e în etate de 67 de ani. S'a urcat pe

REGELE VICTOR EMANUEL

tron la 3 August 1900, imediat după asasinarea tatălui său, regele Umberto.

In anul 1928, regele Italiei scapă ca prin minune dintr'un atentat în care au murit 23 persoane.

Victor Emanuel e căsătorit cu prințesa Elena de Montenegro. Din această căsătorie s'au născut 4 prințese și prințul moștenitor Umberto, prinț de Piemont.

Prințesa Giovana, e soția Regelui Boris III al Bulgariei.

Suveranul Italiei se ocupă foarte mult în orele libere cu numismatica, fiind un pasionat colecționar de monede vechi.

Limba lui Hristos

Un erudit istoric american dr. George Lamsa, a făcut de curând o senzațională comunicare Academiei arheologice din Washington.

El susține că Isus Hristos a vorbit mulțimei și apostolilor în limba arameică, limbă vorbită acum 22 mii de ani de către asirieni, — și nu în ebraică cum se credea până acum.

Dr. George Lamsa se bazează pe o traducere făcută de el din limba arameică după inscripția unei pietre descoperită în ruinele sinagogei din Ierusalim.

Din trecutul Americei

După îndelungate cercetări, profesorul M. C. Schetrone din Ohio (America) afirmă că vârfurile de săgeți găurite din cremene găsite în New-Mexico și Colorado, sunt mărturii că noul continent a fost populat și acum 12 mii de ani.

Vârfurile de suliță au fost găsite într'un strat de pământ la o adâncime de 5 metri și —după părerea arheologului american,—ele datează încă din epoca preglacială.

Animale care dispar

Bizonii sunt o specie de bivoli sălbatici pe cale de dispariție.

Un ziar din Anglia face socoteala numărului bizonilor care se mai găsesc în Europa.

Din această statistică se constată că Polonia are 21 de bizoni; urmează apoi Germania cu 18 din aceste animale. Al treilea loc îl ocupă Anglia unde se găsesc 11 bizoni.

Celelalte State posedă numai câte un animal din această specie.

CETIȚI
IN PAG. IV-a
ULTIMA ORA

Entuziasm în Italia

Când s'a anunțat anexarea Abisiniei la Italia, tineretul italian a manifestat cu entuziasm pe străzi. In clișeu, o manifestațiune a tineretului pe străzile Romei.

P.S. Episcop Grigorie al Argeșului

vorbește „Opiniei"

Realizări din trecut; gînduri pentru viitor — Dragostea adîncă pentru Iași

...„Iașul istoric, cu întreaga eparhie a mitropoliei Moldovei, rămâne legat de sufletul meu"...

Așa și-a început spovedania P. S. episcopul Grigorie al Argeșului. L'am găsit în modestu-i birou din casele arhierești înconjurat de câțiva inimoși moldoveni.

Iată-l pe protopopul Manoilescu dela Neamț, care prezintă felicitări în numele preoț mei nemțene, și pe d. prof. univ, Valeriu Bulgaru, care mărturisește cu sinceritate că se bucură de alegerea P. S. Grigorie ca episcop al Argeșului. Apoi pe d. prof. univ. Berechet, un vechiu prieten al P. S. episcop Grigorie, și creștinul cu adâncă frică de Dumnezeu și iubitor de cele sfinte, d. controlor c. f. r. Găucă.

Smulgându-l pentru o clipă altor mulți ce așteptau în pridvorul chilioarei arhierești, savurez voroava înțeleaptă a episcopului Grigorie, care se spovedește cu obișnuita sinceritate și simțire duhovnicească.

„Cu ce gânduri plecați din Iași Prea Sfințite? — arunc eu prima întrebare.

— „Iașul istoric, — cu întreaga eparhie a Mitropoliei Moldovei, rămâne legat de sufletul meu. Bucuriile și durerile ce le-am avut—au dezvoltat dragostea mamei față de copii, pentru care s'a jertfit mai mult.

In vreme de aproape 12 ani am plecat zi de zi și an cu an cuvântul de binecuvântare și povățuire cu rugă către atotputernicul creator ca pe pământ să fie pace și între oameni bună înțelegere.

Ca arhiereu vicar, m'am condus de alcătuirea dumnezeească a ființei omenești. Sufletul este focul intern al viețuirii și valorii omului, în rosturile lui sociale, iar trupul este casa sufletului.

Grija mea din toată vremea și din tot ceasul a fost să transform și să direcționez sufletele pe calea mântuirii, prin slujba divină. In lunga mea experiență am văzut că numai în fața Sf. Altar și cu ruga din fața iconostaselor ni se făuresc sufletele, ca întâi să facem și apoi să învățăm, pentru a fi mari în viața omenească și fericiți în împărăția cerească.

Numai așa slujitorul luminat de puterea duhului sfînt pe el se întărește în căile Domnului, iar în sufletele creștinilor poate să reverse povățuirea și îndrumarea.

Slujba divină contopește sufletele îndeosebi prin sfînta împărtășire care este focul dragostei dumnezeești și omenești. Și care poate fi chezășia sănătății trupești a bogăției binelui vremelnic, dacă nu dragostea împăciuitoare și ajutătoare?

Imprejurările mi-au fost și-mi sunt prielnice pentru îndeplinirea crezului meu, atât în timpul vicariatului la mitropolia Moldovei, cât și de azi înainte la episcopia de Argeș".

O despărțire dureroasă

—„Catedrala mitropolitană cu măreția și clopotnița ei,—biserica Sf. Spiridon cu tradiția și slujitorii ei, m'au transformat și transportat la sfintele slujbe. Dumnezeu m'a ajutat să-mi recrutez slujitori, în deosebi la Sf. Spiridon, care pot fi exemple de evlavie și conștiinciozitate. Pot afirma că am oficiat cu cei mai buni și artiști slujitori, cor și dirijor excelent. Pentru aceasta, despărțirea îmi este dureroasă. Nădăjduiesc însă că și Curtea de Argeș cu monumentala catedrală și tradiția ei bisericească îmi va înlesni aceleași rezultate binecuvântătoare pentru biserică și țară".

O arhierie grea, dar rodnică

Convorbirea noastră alunecă pe alte tărâmuri. P. S. S. episcopul Grigorie ne vorbește despre vicariatul P. S. Sale și greutățile ce le-a întâmpinat întru îndeplinirea datoriei pentru biserica moldovenească.

— „Am urmărit sădirea unui crez în preoțimea eparhiei, pentru a cărei vizitare

Continuarea în pagina 2-a

DURERI DE CAP FEBRĂ **TESTA** ANTINEVRALGIC NEÎNTRECUT **TESTA** DURERI DE DINȚI RĂCELI

Nu uitați că tot

„Ghemul Roș“

Cuza Vodă 58 *vinde cel mai eftin*

Mătăsuri imprimate neșifonabile
„Normandie“ lenaj modern pt. rochii
Etamină pentru rochii toate culorile
Olandă colorată 150 cm. lățime
Eponjuri, Crepoane, Creioane

Lingerie Adesgo Milanese Original
Ultima creațiune Adesgo 77 Diaphane
Mănuși Gant Royal modele noi
Prosoape mari plușate începând dela 75 lei bucata

Realizări gospodărești în jud. Iași

Activitatea prefecturei în cursul anului trecut
Proecte pentru viitor

Odată cu revenirea primăverei a început o fecundă activitate gospodărească în județul nostru, sub supravegherea directă a d-lui prefect Th. Zippa, care ține ca județul Iași să fie unul din cele mai prospere din țară.

Școlile

Realizările din anul trecut sînt demne de remarcat. Astfel s'au reparat 106 școli cu suma de 898.943 lei și s'au făcut din nou 5 localuri. Sunt în curs de reparare, 14 localuri de școală, în valoare de lei 246.500; iar de terminat cinci în valoare de lei 242.000 lei.

Bisericile

Deasemenea bisericile nu au fost neglijate, reparându-

D-l prefect TH. ZIPPA

se 106, cheltuindu-se pentru aceasta 187.812 lei.

În curs de reparat pentru anul acesta sunt 18 lăcașuri sfinte, pentru care s'a prevăzut suma de 494.000 lei.

Zilele trecute s'a pus la Belcești piatra fundamentală a unei biserici la care un singur sătean a donat 150.000 lei.

Drumuri

Șoselele județului au fost în parte reparate, cheltuindu-se 1,449,997 lei; pentru lucrările acestui capital în curs de executare s'au prevăzut 744.500 lei. Dar se speră un fond mai mare dela minister.

Alte lucrări

S'au reparat 26 de primării și s'a ridicat una nouă cheltuindu-se 266.230 lei. Au mai rămas de reparat două clădiri cu 73.000 lei, lucrări cari vor începe curând.

S'au făcut șanțuri de scurgerea apei, și s'au construit 97 poduri și podețe.

Deasemenea, s'au construit 3 iazuri pentru adăpatul vitelor; s'au făcut fântâni; s'a instalat lumina electrică la la Bucium, s'au făcut dispensarii, plantări de pomi pe șosele, lucrări de terasament, o baie comunală, conducte de apă, în valoare totală de peste 3 milioane lei.

Aceste lucrări dovedesc grija gospodărească a d-lui prefect Th. Zippa, care-i secondat de un bun aparat administrativ, în frunte cu d-nii sub-prefect Velciu și Pătru secretar general al prefecturei.

Despre campania actuală de lucru, vom vorbi la timp.

REP.

O conferință pentru apărarea Universității

Conferința d-lui prof. univ. Gr. T. Popa care trebuia să aibă loc în ziua de 9 Mai, s'a amânat pentru Joi 14 Mai.

D-sa va dezvolta același subiect anunțat, adică „Un plan greșit de concentrare a Universităților“. Conferința va avea loc în Aula Universității la ora ora 6 p. m.

Acum când se agită o problemă așa de grea ca aceea a concentrării Universităților, de care depinde viitorul culturii românești, se cuvine să dăm mai multă atenție unei asemenea probleme și să nu o considerăm ca pe una obișnuită și fără importanță.

D. Gr. T. Popa este cel mai în măsură să ne dea rezultatele cele mai bune, ca unul care luptă de mult timp, prin vorbă și scris, pentru apărarea Iașului în general și pentru neștirbirea Universității în special.

„Onoarea“ la Teatrul Național

Sâmbătă 16 crt. are loc premiera comediei dramatice „*Onoarea*“ de Suderman în înscenarea d-lui Aurel Ghițescu.

Spectacolul întrunește o distribuție aleasă în frunte cu d-nii Aurel Ghițescu și Const. Ramadan.

Biletele, dep. acum. la Brascu

Citiți „Opinia“

Volajurile HAPAG spre țările Nordice 1936
încep din nou!

4 minunate volajuri cu vapoarele „Milwaukee, „Reliance“ și „St. Louis“ prin pitorestile regiuni ale Scoției, Islandei, Spitzbergen și Norvegia

Primul volaj 15 Iulie— 7 August
Al 2-lea „ 17 Iulie— 4 August
„ 3-lea „ 2 Aug.—23 August
„ 4-lea „ 9 Aug.—25 August

HAPAG vă oferă recreație, confort și distracții.
Informațiuni, prospecte și înscrieri la „Hamburg—Amerika Linie“ S. A. R. București, Cal. Victoriei 84.
Telefon 3.62 42

Nu oricine e dispus

să-și părăsească domiciliul, să suporte greutățile drumului și să umble apoi în căutarea unei locuințe în locul de cură impus de medici ori de modă. Se poate găsi azi oriunde posibilitatea de a face o cură completă și eficace acasă, dispensându-vă de orice cheltuială de deplasare și întreținere într'o localitate balneară. Reumatismul și scrofuloza, durerile de încheeturi și oase, diferite boli de piele ori afecțiunile specifice ale femeii sunt vindecate prin renumitele băi cu sare naturală de Iod de Bazna.

Sarea Iodată de Bazna se bucură de un renume de câteva sute de ani și poate fi socotită drept un remediu clasic. Condițiile de tratament sunt atât de simple și atrăgătoare încât toți cei cari au făcut o singură experiență, nu se mai pot dispensa de această binefacere.

Sarea naturală de Iod de Bazna se găsește de vânzare la toate farmaciile și drogueriile în pachete originale a 1 și 4 kgr.

ÎMPRUMUTURI de câte 5000 lei cu 5% dobânzi pe durata 5 ani la funcționari și meseriași, acordă Bancă din Transilvania. Oferte la ziar sub „Imprumut“.

DOAMNA
Dr. Alexandrina Iliescu-Turțuman
Specialistă în
Boli de femei — Boli chirurgicale de femei— tratamente, boli interne, siphilis
Consult 3—7 d. a.
S'A MUTAT
în str. ANAST. PANU 11
(lângă Școala Steaua)

CINEMA PHOENIX
Astăzi dela 3 la 12, 2 grandioase premiere cu 8, 10, și 15 lei intrarea
DEPRAVATA
cu Loretta Young și Cary Grant
Două elemente de netăgăduită valoare artistică.
Al doilea film
Parisul dansează
FAST — MUZICA — DECOR
cu Annabella, compatrioata noastră Pola Illery etc.

CINEMA SIDOLI
ASTAZI
Dela 3—12 noaptea, 2 grandioase premiere
BACCARA
O strălucită realizare cu MARCELLE CHANTAL
Al doilea film
Realizatorul celui mai mare succes realizat până astăzi din filmul „Sunt un evadat“
PAUL MUNI
în noua lui realizare
D-rul SOCRATES
Completare: JURNAL SONOR CENTURY

AZI la ROXY triumful cinematografiei moderne
Raiul pe pământ
și cel mai recent film polițist
CHARLIE CHAN IN EGIPT cu Warner Oland
Miky Maus și Pathe Nathan completează programul

La Karlsbad, Franzensbad, Marienbad, Joachimsthal, Pistyan, plecați eftin și confortabil cu ziarul
ALLGEMEINE ZEITUNG-Cernăuți
28 IUNIE—27 IULIE și 2 AUGUST—31 AUGUST
28 zile cură inclusivă
în cele mai bune condițiuni
Informațiuni și înscrieri Librăria S. Peritz, Iași, strada Lăpușneanu No. 28

CABINETUL DENTAR
Sirota-Grosu
din strada Anastasie Panu No. 30
S'A MUTAT
în str. Elena Doamna 17 casele Gheltzer (localul fost Judecătorie Ocol I Urban)
Cons. zilnic 9-12 și 2-7

AVOCAT
Max Silberman
s'a mutat
în str. VOVIDENIE 12
Consult. 7—9 dimineața
8—9 seara

Dureri de cap — migrene — Vindecă: DALIN

Institut de Electro-radiologie medicală
Dr. GH. COSTIN
Medic radiolog la Dispensarul pentru Profilaxia Tuberculozei și Asigurări Sociale Iași
Specializat la Paris și Viena
Radioscopii, radiografii, radioterapie (tratament cu raze X) Diatermie, Raze ultra-violete etc.
Consult. 3—5 p. m.
Str. Petru Rareș No. 9

Clima lunei Aprilie 1936
și starea agricolă

Continuarea din pag. 1-a

nele de primăvară, orzurile și ovezele răsărite încă dela 1 Aprilie și mai înainte bine desvoltate; cu deosebire cele sămănate în arături de toamnă destul de frumoase; porumbul răsărit mai timpuriu cu data normală are 3-4 frunze și a început a se prăși; pomii roditori înfrunziți și înfloriți mai timpuriu ca normal cu 10-12 zile au legat roade în bune condițiuni de temperatură; de asemeni viile au înfrunzit cu 10-12 zile mai timpuriu și sub influența timpului cald și uscat nu vor cere grabă la stropit; este bine însă să se stropească pe asemenea timp uscat, căci frunzele vor primi mai bine soluția, care se vor îmbiba în țesăturile frunzelor și le va face mai indemne la atacul boalelor criptogamice.

Prevederi de timp. După situația de timp cum se prezintă în Europa și probabilități, ce putem deduce, am intrat într'o perioadă de timp secetos și ceea ce îngrijorează mai mult este regimul vânturilor uscate de Sud care frequentă zilnic și usucă solurile, iar depresiunile atmosferice aducătoare de ploae sunt depărtate de noi în Mediterana, tocmai în acele regiuni unde de regulă vara ploile sunt rare acolo, iar regimul de înaltă presiune se menține în nordul Europei și peste țara noastră.

Presiunea atmosferică de 754 m. m. dela 1 Maiu până astăzi mai rădicată cu 5—6 m. m. ca vremea normală și tendința de a se menține încă această situație câte-va zile, face să prevedem *că timpul secetos se va menține încă.* Vom da în Buletinele zilnice probabile prevederi de timp.

I. ȚIȚU
Meteorologist-agricol
Iași 12 Maiu 1936.

Șezătoarea Cărții

Astă seară are loc la Teatrul Național, ora 9 jum. seara, „Șezătoarea cărții“.

Vor rosti discursuri ocazionale d-nii av. Ioan Popovici, locotenent P. Manole, Gh. M. Zamfirescu, Em. Serghie, C. R. Ghiulea, și prof. V. Tănasă. D. Gh. Topîrceanu subiect rezervat“.

Vor face lecturi din operile lor, scriitorii Mihai Codreanu, Titus Hotnog, Sandu Teleajen, C. Argeșeanu, Adrian Pascu, George Lesnea, etc.

Artiștii Teatrului Național vor juca „Șoldau Viteazu“ de V. Alexandri și „C. F. R.“ de I. L. Caragiale.

Va urma un „Quartet de coarde“ executat de elevii Academiei de Muzică.

Intrarea liberă.

x **Laboratorul de analize medicale, chimice și microscopice Dr. Ratianu** autorizat de Minist. Săn. Publice, execută analize complecte de urină, spute, secrețiuni, etc. precum și orice analize ce interesează industia, comerțul și hgiena sanitară. Iași, Cuza-Vodă 48.

„Filantropii“ dela „Caritas - Humanitas“
au devenit agresivi

Reporterul ziarului nostru d. Z. Dessmond a fost victima unui atac organizat de cițiva membri ai unei Societăți filantropice în permanentă agitație de o bucată de vreme. E vorba de Soc. „Caritas-Humanitas“.

Reporterul nostru se afla într'o trăsură însoțit de d. Teicher, reprezentantul fabricei „Sanitas“—și în dreptul Palatului de justiție a fost impresurat de câțiva „fruntași“ din comitetul Soc. Caritas-Humanitas—cari i-au cerut socoteala pentru o dare de seamă obiectivă și perfect exactă, asupra adunării generale de Duminecă.

Cu destulă greutate, colaboratorul nostru a putut scăpa de pumnii amenințători ai „filantropilor“ cu pricina,—fugind cu trăsura.

Înfierăm acest procedeu de terorizare a reprezentanților presei și cerem autorităților să sancționeze pe cei în cauză.

De altfel d. Z. Dessmond s'a adresat justiției împotriva agresorilor.

Informații

x JUBILEUL ARTISTULUI C. CALMUSCHI.— Răsfățatul artist Const. Calmuschi, care a delectat pe ieșeni în atâtea roluri de succes, își sărbătorește 25 ani de carieră teatrală, organizând un spectacol pentru Vineri 15 Mai, ora 9 seara.

Biletele poartă 163 și se găsesc de vânzare la Agenția Brascu.

x Parchetul a făcut apel în contra achitării de către Trib. Iași a publicistului Scarlat Kalimachi, judecat pentru calomnie prin presă.

x DR. BRENER specialist mamoș, boli de femei. Cons. 2—6 d. a. Str. Banu.

P.S. Episcop Grigorie al Argeșului
vorbește „Opiniei“

(Continuare din p. I-a)

și îndrumare n'am dat trupului odihnă și genelor dormitare.

Indeosebi am ținut să-mi vizitez fii duhovnicești, hirotoniți de mine, care sunt peste 200.

Organizarea este de așa natură, că a trebuit să profit de împrejurări cu transporturi cerșite ca să pot îndeplini acest lucru real de conducere eparhială.

Dacă ar fi fost înțelegerea și organizarea vizitelor canonice, tulburările religioase cu chestia calendarului, în special, n'ar fi ajuns unde sunt. Dureros este că deseori și în biserică precum și în conducerea de stat, primează finanța rău înțeleasă și se ignorează cultura și morala, adevărata bogăție și chezășie națională.

Se uită cu totul cuvintele Mântuitorului: „Căutați mai întâi împărăția lui Dumnezeu și dreptatea Lui și celelalte se vor adăuga vouă“.

Acum când mi s'a redat toată libertatea de acțiune cu toată răspunderea, mă rog lui Dumnezeu să-mi dea puteri prisositoare să realizez aceia ce doresc în eparhia Argeșului“.

Cultivarea vieții monahale

În timpul celor 12 ani de vicariat P. S. episcopul Grigorie a dat o mare atențiune activității monahale și pe cât i-a fost cu putință a însuflețit viața mănăstirească. Dar și de azi înainte, când la frânele conducerii eparhiei Argeșului, P. S. Sa va fi același însuflețitor al vieții monahale, cu atât mai mult cu cât în eparhia Argeșului sălășluiesc în liniște și pace opt mănăstiri

— „Odată cu ajutorarea și însuflețirea preoțimei, m'a preocupat cultivarea evlaviei călugărești—spune P. S. Sa;—Mânăstirile au menirea să fie adevărate așezămite de religiozitate și evlavie, care să ajute păstoria preoțimei,—lor însuflețindu-le piozitatea tipicală, iar credincioșilor adevărata viață creștină. Întrucât eparhia mea este singura care are reședința într'o mânăstire domnească, firul roș al organizării centrale și al conducerii eparhiale, va fi cel mânăstiresc, nu atât ca formă, cât ca fond, în slujbele tipicale și traiul pastoral cu corectitudinea prezentării și evlaviei îndrumătoare“.

Școlile bisericești

După cum se știe P. S. episcopul Grigorie în timpul vicariatului, s'a ocupat și cu administrarea averii școlilor bisericești din Iași. P. S. Sa ne vorbește și despre această latură a activității P. S. Sale.

— „Cele două școli bisericești: „Seminarul Veniamin“ și „Școala de cântăreți“, ca instituții de pregătire a viitorilor slujitori, nu putea să

În ultimul timp am fost președintele ambelor comitete școlare. Aș fi voit o organizare mai duhovnicească în care să se oțelească tineretul crescut în ele, nu atât în a ști, cât mai ales în a face. Greu însă se poate schimba concepția vremei și interesele personale care mai totdeauna primează în dauna celor obștești. La Curtea de Argeș fiind aproape singurele școli superioare, nădăjduesc să le scot dela adaptarea întregului învățământ și să-și ia rolul de merit excepțional de a fi adevărate școli duhovnicești cu organizare specifică religioasă.

Așa am crezut, așa am lucrat. Așa mi-i nădejdea. Voiu arhipăstori cu dragostea de biserică și neam în acest fel“. —a încheiat P. S. episcopul Grigorie al Argeșului.

Cele grăite de P. S. Grigorie lămuresc îndeajuns că P. S. Sa este un mare iubitor de tot ce este ieșan și duce în Argeșul muntenesc mult suflet și caldă simțire moldovenească.

GRIGORE SPIRU

9 Mai—9 Iunie
„LUNA BUCUREȘTILOR“

Vizitatorii cari vin în cursul săptămânii au reducere pe C. F. R. la toate clasele și pe toate liniile, 50%. De Vineri noaptea până Luni noaptea la ora 12, au 75% reducere.

Festivitățile „Lunei Bucureștilor“ se deschid cu o vastă expoziție amenajată în Parcul Național Carol al II-lea (la șosea), pe malul Lacului Herăstrău.

Vizitatorii din provincie au intrarea gratuită în expoziție pe baza carnetului de participare. Acest carnet dă dreptul la mari reduceri la hoteluri, restaurante, și unele magazine.

Dela 9 Mai, toate drumurile din țară duc la București.

HAUTE COUTURE
„MARYSE"
Robes et manteaux
Costumes tailleurs, Modes
BUCAREST
17 Str. Aristide Briand
(fostă Regală)

Cinema Ateneul Tatarași

Prezintă pe lângă filmele „Avioanele Morții" cu James Murray și „Secolul al 20-lea" cu John Barymore, Carole Lombard „Pelerinajul Ieșenilor la Sinaia" locul unde a fost asasinat marele barbat de stat I. G. Duca.

x „Chino-vinul „Dr. Ratianu cu China, Kola, Guarana, Gențană și Glicerofosfat de Calciu întărește organismul, dându-i vigoare. Se recomandă cu mare succes convalescenților, și anemicilor, mărindu-le pofta de mâncare. Depozit. Farmacia Dr. Ratianu Cuza Vodă 48.

PARCHETE DE STEJAR GARANTAT USCATE
începând dela 90 lei m. p.
FABRICA SIMON & ING. F. WAISMAN
S. I. N. C.
ȘOSEAUA MOARA DE FOC No. 16 TELEFON 162--164
Uscătorie sistem Sturtevant. Toate esențele de lemn pentru mobilă
Furnizor al d-lui Ing. E. PRAGER Constructorul Palatului Regal
REPREZENTANȚE:
București St. Virgil u 16 Tel. 3 94-27
Brașov Str. Iuliu Man u 67 Tel. 601, 441, 500
Cernăuți Str. Romană 91 c.
Chișinău Str. Cuza Vodă 24
Galați Str. Antohi Nr. 1 bis Tel. 415

Cum se pot achita impozitele restante și amenzile pe anii 1931-1935

I. Impozite pe 1931.

Impozitele datorate până la 1 Ianuarie 1932, se vor achita cu 20 la sută numerar ș 30 la sută Bonuri de impozite sau Tranșa B. Consolidare, acordându-se o reducere de 50 la sută.

Se mai pot achita prin compensare cu creanțe propr i din toate exercițiile.

II. Amenzi pe anul 1931 și mai vechi.

...Care se compun din impozit și amendă, se achită astfel: impozitul se achită cu 20 la sută numerar și 30 la sută bonuri de impozit sau Tranșa B. Iar amenda cu 4 la sută numerar sau 10 la sută. Bonuri de impozit; restul se scade.

III. Impozitele și amenzile pe anul 1932 și 1933

Impozitele se achită astfel: cu 20 la sută numerar și 80 la sută Bonuri de impozite sau Tranșa B. Consolidare.

Se mai poate achita prin compensare cu creanțe, din ex. 1932-1935.

IV. Amenzile pe anii 1032 și 1933.

Se vor lichida astfel: 8 la sută numerar sau 20 la sută Bonuri de impozite, Titluri sau 20 la sută prin creanțe cesionate anterioare ex. 1934 1935 sau 8 la sută creanțe cesionale din ex. 1934-1935 și 1935-936

V. Impozitele și amenzile pe 1934-1935.

Se vor lichida în numerar sau prin compensare cu creanțe din același an, sau creanțe din 1935-936, deținute personal. Sau prin compensare cu creanțe cesionate din ex. 1935-935.

Nu se primesc în plată Titluri de rentă sau bonuri de impozite pe anul 1934

VI. IDpozitele și amenzile pe 1935-936.

Se vor achita în numer. Sau prin compensare cu creanțe personale din ex. 1935-1936; prin compensare cu plusuri din 1934-935.

De avantajele acordate mai sus vor beneficia și taxele și amenzile la Succesiuni deschise înainte de 1 Ianuarie 1931.

Nu beneficiază de aceste reduceri: Amenzile aplicate in baza legei Monopolului, Amenzile Vamale, Deficitele și imputațiile, Amenzile la legea Zaharinei,

Debitele din Contrib. Directe pe 1936 37 care nu vor fi achitate până la data de 15 Maiu, 15 Aug., 15 Nb., 15 Febr., 1936 37, vor obține o bonificație de 5 la sută. Iar aceea care vor achita pe întregul an până la 30 Iunie 1936 vor obține o bonificație de 7 la sută. Debitele neachitate vor fi majorate cu 8 la sută.

Aceasta este ultima înlesnire acordată de Ministerul Finanțelor.

Pentru orice informații suplimentare, a se adresa la Administrația Financiară de Incasări și Plăți Iași și la Percepțiile Fiscale.

Procesul comuniștilor bucovineni

La Consiliul de Război

Am relatat marele proces care continuă la Consiliul de Războiu și în care sunt implicate 106 persoane.

Din inculpați se prezinta 80, șase lipsesc din cauze de forță majoră iar 20 sunt dispăruți.

Dintre cei peste 300 martori, foarte mulți sunt absenți. Printre martori figurează d-nii: prof. Ivașcu, Al. Sahia, Romulus Dan și dr. Pandrea ziariști, prof. Rădulescu-Motru, prof. Constantinescu-Iași etc.

Apărarea prin d-nii av.: Omer Popovici, Schreiber, Rodoș și Iancu Popovici, solicită amânarea, arătând că lipsesc numeroși martori uti i cauzei.

D. căpitan Twers, comisar regal, răspunde că procedura a fost îndeplinită, iar martorii absenți pot fi aduși cu mandat în timpul judecării procesului.

Consiliul hotărăște judecarea procesului.

Astăzi dimineață d. grefier Tăutu a început lectura ordonanței definitive care cuprinde nu mai puțin de 313 pagini.

Tot materialul de propagandă, cărți, reviste, broșuri, precum și aparatele de multiplicat, mașinile de scris etc. au fost aduse la Consiliu și depuse în sala de ședință ca corpuri delicte.

V.F.

x Bonurile de premii „Opinia" seria 65 se preschimbă la administrația ziarului în fiecare zi, de la 4-7 d. a.

Cunoașteți minunata inovație cosmetică?

Pudră și parfum împreună!

Câte femei, atâtea tenuri: deaceea, fiecare doamnă trebue să dispună de pudra-ber din care își poate alege nuanța care i se potrivește frumuseței individuale.

Minunata inovație cosmetică a fost introdusă la New-York de către firma Baeder sub numele de pudră-parfum Ca-o-la. Pudra este produsă pe bazele științifice cele mai moderne, conform tuturor datelor biologice, din materii prime de cea mai bună calitate. Grație unui procedeu francez, pudra este atât de concentrat parfumată, încât poate sluji ca parfum pentru toaleta zilnică.

Iată deci marea realizare: **pudră și parfum împreună!**

Pentru a introduce însă această fabrica a dispus punerea în vânzare a unei cutii cu lei 30, în loc de 40, aceasta în mod trecător, până ce produsul se va face cunoscut. Grație unei largi acțiuni de propagandă, doamnele care cumpără **între 10 Mai și 10 Iunie** două cutii de pudră, vor **obține a treia gratis**, deci 3 cutii pentru 60 lei. Toate trei cutii sunt elegant ambalate și conțin trei nuanțe diferite și lămuririle necesare, astfel ca fiecare doamnă să-și poată combina nuanța de pudră care o avantajează mai mult.

Faceți și dvs. o încercare!

Numai între 10 Mai și 10 Iunie!

Se obține la orice magazin de specialitate.

Ieșeni „personagii" de revistă

„Bimba-bimba" la Teatrul Național

La Teatrul Național se pregătește revista d-lui Ion Sava „Bimba-Bimba" (așul râde, iașul plânge).

Iată lista pensonagiilor ieșene ce vor perinda în scenele și replicele mult așteptatului spectacol:

D-nii: Gh. Topârceanu, M. Codreanu, Ionel Teodoreanu, Oswald Racovitză, Gheorghiadi, Costăchescu, O. Taftrali, M. Șerban, N. Bâgdan, Const. Toma, Eduard Lăzărescu, Mihăiță Borcea, Păstorel Teodoreanu, Const. Argeșeanu, Gh. Băileanu, Emil Serghie, Radu Cișman, Vasiliu Voina, Teodorescu, Atanasiu, Mateescu, Cosmovici, Tomiță, Oct. Băncilă, Vichi Leca, Camil Gârcineanu, Omer Popovici, Atanase Gheorghiu, Dr. Tănăsescu, Părintele Vuza, Iancu Zipa, C. Ramadan, A. Ghițescu, Mil. Gheorghiu, Baronul de Vax, Maggi Alunarul, Samoilă, Simon Pașcanu, Bălănescu, Costică Prostu și d-nele: Baroneasa Stârcea, d-șoara Gavrilescu, d-ra Coulor, d-na Gina Sandri, d-na Borcea, d-na Bibi Wachtel, d-na dr. Mansi Plăcințeanu, d-ra Margareta Baciu, etc.

D. Ion Sava, autorul, pornind dela premiza că personalitățile de mai sus sunt cunoștințele tuturor, a făcut în așa fel rezervând tuturor un compliment sau o replică de haz în „Bimba-Bimba"...

Informații

x In legătura cu ședința de Vineri a Consiliului comunal, când, potrivit nouei legi administrative se va proceda la alegerea celor doi ajutori de primari, se dă ca sigură reușita d-lor Pascu Stanciu și Ionel Frühling.

Când d. Pascu Stanciu va trece la Societatea Apelor, locul d-sale va fi ocupat de d. Nicu Dobrovici.

D. av. Ioan Popovici, va trece la o altă importantă instituție.

x *Sâmbătă 16 Mai, ora 6 p. m. Părintele I. Țincoca,* va vorbi la sediul Asociației creștine a Femeilor, Str. Dancu 1, despre *„Cultul ortodox, expresiunea adevăratei simțiri creștine".*

Doamnele membre cât și persoanele care se interesează sunt invitate a lua parte.

x *Cercul femenin național-țărănesc* anunță membrele sale că Joi, 14 Mai, ora 6 p. m. are loc ședința în localul clubului central.

x *Curtea cu jurați* a judecat ieri procesul publicistului ieșan Cosma Damian redactorul gazetei „Pamflet" acuzat de calomnie prin presă.

D. Damian a fost reclamat de d. I. Sava regisorul Teatrului Național, pentru unele atacuri publicate în „Pamflet".

In urma pledoariei d-lor av. Gh. Chirițescu și M. Gr. Constantinescu, d. Cozma Damian a fost achitat.

x Sărbătorirea parlamentarilor ieșeni de către „Sfatul Negustoresc", a fost definitiv fixată pentru Duminică în 24 a lunei. Banchetul va avea loc în saloanele Sfatului.

x Eri a sosit în localitate un grup de inspectori speciali, pentru controlul cifrei de afaceri.

x Constituirea societății apelor va avea loc probabil la 20 a lunei acesteia.

x Până în prezent s'au subscris, de către particulari, 3800 acțiuni pentru Societatea Apelor.

x La Academia de Muzică și Artă Dramatică, repetițiile clasei d-nei Agathe Bârsescu, continuă cu febrilitate în vederea celor două spectacole anunțate.

Se va juca la Teatrul Național „HERO ȘI LEANDRU" la 25 Mai; iar la 27 Mai „EMILIA GALOTTI".

Spectacolele sunt organizate în cadrul „lunei Iașilor".

x A sosit în localitate cunoscutul poet idișist Zishe Bagish, redactorul marei reviste „Inzl" și autorul apreciatului volum de placate „Invățați-vă să iubiți viața". Va conferenția la Iaș cu tema „Poezia modernă idișistă dela noi și fazele ei de dezvoltare". Vor lua parte și poetul Iza Chin și alții.

x D. ministru Victor Iamandi se reintoarce Vineri dimineață în Iași și va rămâne mai multe zile în localitate.

x D. primar Osvald Racoviță a plecat ieri seara la București, în interesul Municipiului.

Crimă. — In urma unei certe, săteanul Gh. Hrișcu din Lețcani (Iași) a descărcat focuri de armă asupra consătenilor Alex. David, rănindu-i grav.

Răniții au fost transportați la spital, iar criminalul se află arestat.

x *Examenul particular* pentru elevii de școală primară, pregătiți în familie, se va ține la școala „Gh. Asachi" în ziua de 15 Mai a. c. sub președinția d-lui Vasile Nistor.

Programa Serbărilor centenarului Academiei Mihăilene

Miercuri 20 Mai 1936 Liceul Național din Iași, continuatorul vechii Academii Mihă Iene, își va serba centenarul după următorul program:

1) La ora 9,30 a. m. Tedeum la Biserica Academiei (Talpalari).

2) La ora 11 a. m. comemorarea la Liceul Național, la care vor participa corpul didactic, foștii absolvenți ai școalei și invitații.

3) La ora 9 (21) producție festivă a elevilor la Teatrul Național.

Joi 21, Mai, are loc la Liceul Internat serbarea celor 40 de ani de la intemeiere.

Programele detailate ale serbărilor se vor anunța la timp.

„Strandul Iașilor"

la dispoziția vizitatorilor

De citeva zile, *Ștrandul Iașilor*" stă la dispoziția vizitatorilor, bine înțeles numai lacul de canotaj.

Lucrările de refacere au fost terminate și peste tot s'au făcut îmbunătățiri, care vor constitui o surpriză pentru vizitatori.

Intâlnind pe d. Mocanu, administratorul ștrandului, ii cer citeva lămuriri.

—„Ștrandul Iașilor" este in continuă prosperitate,—ne spune d. Mocanu—cu toate că trebuie să lupte cu timpurile vitrege, cit și cu indolența și nepăsarea caracteristică a ieșenilor.

Am reușit să fac un ștrand model, care face cinste Iașului. Cei doi savanți americani, sosiți de curind în localitate, au vizitat și ștrandul nostru, rămînind încântați de acest colț dătător de sănătate și voiosie".

In ceiace privește viitoarele lucrări, d. Mocanu ne spune că peste citeva zile se va începe nivelarea terenului din dosul cabinelor doamnelor, unde se vor face alte două terenuri de tenis, care vor da posibilitate amatorilor să se antreneze în număr cât mai mare.

Lacul de canotaj a fost mărit și betonat și s'au mai construit alte 20 de bărci.

Dar despre lucrările de îmbunătățire, d. Mocanu ne-a spus multe pe care le vom arăta într'un număr viitor.

V. G.

DOCTORUL
R. DAMSKER
Medic de Spital
Str. Ghica Vodă No. 32
MEDICINA INTERNA
SIFILIS ȘI GENITO-URINARE

Preferați pălăriile bărbătești
a magazinului
KUNOVICI
Strada Ștefan cel Mare
unde găsiți produse străine, calități superioare, forme distinse cu prețuri convenabile.

Lingeria „LA CANAR"
Cu ocazia mutării în str. Cuza-Vodă 67
Palatul Camerei de Comerț
Vinde Lingerie, Ciorapi, Poșete și toate articolele de galanterie cu prețuri de desfacere

Misterioasa dispariție a unei fetițe

Chișinău 13. — D-na Elena Codreanu din localitate a cerut concursul poliției pentru găsirea ficei ei Lidia, în etate de 12 ani, care a dispărut în condițiuni misterioase.

Soții Codreanu fiind divorțați, tatăl fetiței locuește în prezent la Ismail.

La acordarea divorsului cei doi soți au convenit ca fata să stea la mama ei, numai până la vârsta de 12 ani.

Implinind zilele trecute 12 ani, Lidia a fost trimisă cu o trăsură la tatăl ei, însoțită fiind de un anume Emil Cazacu.

Au trecut câteva zile de atunci dar nici mama, nici tatăl n'au mai aflat nimic depre fiica lor.

S'au dat circulări pentru urmărirea celor dispăruți. CR

x ***Doctorul M. Oivid*** *fost asistent al clinicelor ortopedice din Viena, specialist în ortopedie și chirurgie ortopedică, tratează și operează maladiile oaselor și ale încheieturilor- fracturi și luxații, tuberculoza coloanei vertebrale, artritele cronice, diformațiile înăscute și dobîndite ale membrelor și coloanei vertebrale, paraliziile musculare,— paraliziile infantile—luxația congenitală a șoldului.*

Tratamentul piciorului plat dureros cu Einlagen după model gipsat.

Proteze, bandaje și aparate ortopedice.

Consultații dela 3—6 str. Elena Doamna 27 Iași.

Prefectura Județului Iași
Biuroul licitațiilor
PUBLICAȚIE Nr. 6280

Se aduce la cunoștința celor interesați, că în localul Prefecturii de Județ, situată în Palatul Administrativ din str. Palat se va ține la datele specificate mai jos, licitație publică cu oferte închise și sigilate.

Termenul întâi la 30 Aprilie 1936 orele 13 și în caz de neadjudecare se va ține a doua licitație la 11 Mai 1936 orele 13 precum și tratare prin bună învoială la 22 Mai 1936 orele 13, pentru aprovizionarea cu piatră spartă și reconstruiri de poduri, pe următoarele șosele județene:

1. Iași—Răducăneni—Huși, porțiunea Osoi—Costuleni km. 18+000—28+600, a 640 m. c. piatră spartă valoare lei 89450.

2. Iași—Răducăneni—Huși, porțiunea Abator km. 0+000, 1+600 a 580 m. c. piatră spartă, valoare lei 161.940.

3. Iași—Țuțora—Prut, porțiunea Tomești-Țuțora km. 57 64+600 a 750 m. c. piatră spartă valoare lei 175.960.

4. Iași—Răducăneni—Huși, porțiunea Tomești-Osoi km. 8+400—18+000, a 1100 m. c. piatră spartă valoare 183.070

5. Iași-Țuțora-Prut, porțiunea Iași-Tomești km. 52+000 57+000 a 900 m. c. piatră spartă, valoare lei 199.000.

Reconstruirea podurilor a câte 6.50 m. lungime pe șoselele Belcești—Tg. Frumos:

Km. 2+248 lei 42.000.
Km. 2+356 lei 43.000.
Km. 6+124 lei 48.000.

Plata se va face din bugetul județului pe 1936 | 37.

Toate persoanele, cari vor lua parte la licitație, vor depune pe lângă ofertă și o garanție de 5 la sută din valoarea furniturii oferite, în plic separat, în numerar sau efecte garantate de Stat, consemnată în recipisa Administrației Financiare Iași sau Casa de Depuneri, iar oferta se va face numai în conformitate cu caietele de sarcini, cari pot fi văzute în fiecare zi dela ora 11—12 a. m. în localul Prefecturii din str. Palat.

Prefect, T. ZIPA

Detașarea d-lui inspector Boghiceanu

s'a făcut numai pe timp de o lună

Am relatat că d. Gh. Boghiceanu, inspectorul muncii a fost detașat la Sighetul-Marmației.

Revenim cu precizarea că detașarea d-lui Boghiceanu este făcută numai pentru o lună,—și adresa sosită cu această dispoziție arată că mutarea d-sale e făcută în scopul unei bune aplicări a noilor legislații muncitorești în regiunea Ardealului.

După o lună d. insp. Boghiceanu se va reintoarce la Iași, reluîndu-și postul.

Informații

x Trebuie să știți d-nă că combinezoanele, chiloții și cămășile de noapte

G. B. L.

Sunt ultima creație în lingerie de mătasă.

x Părinți, îngrijiți-vă copiii slăbiți și anemiați, dându-le SIROP IODOFERAT WERNER contra anemiei, scrofulosei, ghindurilor.

Preparat la Farmacia Werner—Iași. 1

x Pentru „Monitorul Oficial" orice publicații se primesc la ad-ția ziarului „Opinia".

DE INCHIRIAT 3 camere și o bucătărie, vitraj, cămară de lemne, pivniță, apă, lumină, sau 2 camere și bucătărie, cămară de lemne etc. A se adresa str. Albineț 14 bis.

Doamna
Dr. C. Parhon Ștefănescu
Medic Primar al Spit. Socola
Boale nervoase și ale glandelor cu secrețiuni interne
Consult. 2—4 p. m.
Strada I. G. Duca No. 16
(fostă Muzelor)

ULTIMA ORĂ

Pregătirea congresului liberal

Se va produce o remaniere ministerială ?

Bucureşti 13.— Comisiunea pentru pregătirea lucrărilor congresului liberal, şi-a început ieri lucrările.

Comisiunea a consultat o parte din şefii de organizaţii. Astăzi consultările vor fi terminate.

S'a hotărât ca până la 7 Iunie să aibă loc toate congresele judeţene, care îşi vor desemna delegaţii pentru congresul general.

Congresul se va ţine probabil în ziua de 28 Iunie.

In şedinţa de astăzi dimineaţă comisiunea a redactat o circulară, care cuprinde îndrumări către organizaţii, în vederea congresului.

Este semnificativ că ziarul „Raza", oficiosul bătrânilor liberali din jurul d-lui Dinu Brătianu, nu comentează de loc situaţia din partid, după consfătuirea şefilor de organizaţii.

Ziarul publică numai darea de seamă oficială, dată de secretariatul partidului, adăugând doar că după declaraţiile unor fruntaşi, congresul ar urma să aibă loc la 5 Iulie.

D. Tătărescu va încerca o remaniere

Ziarul „Epoca" publică astăzi o informaţie, care nu-i lipsită de interes.

Şi anume :

In cazul când se ajunge la un acord perfect cu d. Dinu Brătianu, primul ministru va încerca încă în cursul lunii, să obţie o remaniere.

D. Gh. Tătărescu doreşte să ajungă la aceasta înainte de adunarea naţional-ţărănistă de la 31 Mai.

Acţiunea naţional-ţărăniştilor

D. Ion Mihalache a convocat pentru astăzi o şedinţă a biroului partidului naţional-ţărănesc, care se va ocupa de organizarea demonstraţiei regionale dela 31 Mai, la care vor participa toate organizaţiile din Muntenia.

După şedinţa biroului, d. Mihalache va prezida o consfătuire intimă a fruntaşilor naţional-ţărănişti.

D. M. Ghelmegeanu s'a prezentat ieri d-lui Sergiu Dinitriu, secretar general al ministerului de interne, pentru a solicita, în conformitate cu prevederile legei stării de asediu, cuvenita autorizaţie pentru ţinerea congresului regional dela 31 Mai.

Ministerul de interne a acordat această autorizaţie, cu următoarele rezerve : 1. In caz de demonstraţie, să nu să treacă pe calea Victoriei. 2. Conducerea partidului naţional-ţărănesc va aduce la cunoştinţa ministerului de interne, cu câteva zile înainte de congres, traseul ce-l vor urma manifestanţii.

D. Vaida în turneu

D. Vaida Voevod, însoţit de d-nii D. R. Ioanitescu, C. Anghelescu şi Voicu Niţescu porneşte într'un turneu politic, la Piteşti, Slatina, Tg. Jiu şi Caracal.

Vineri 15 Mai, d. Vaida va vorbi la Piteşti, făcând importante declaraţii politice.

Declaraţiile d-lui Al. Vaida

la procesul dela Braşov, al studenţilor

Braşov 13.— In şedinţa de ieri după amiază a procesului studenţilor arestaţi pentru dezordinile dela Sinaia şi Tg.

D-l AL. VAIDA
Mureş, a fost audiat ca martor d. Vaida Voevod.

D. Vaida a declarat că la mijloc sunt sforării politice, care să facă anumite jocuri.

La Cluj s'a răspândit zvonul că s'a produs dezordini care au fost puse în sarcina studenţilor.

Orice student însă nu poate să decadă atât, încât să profaneze crucea.

Am avut satisfacţia că nici un act grav nu s'a petrecut la Sinaia.

Eu l-am stimat pe Duca, deşi eram adversari politici.

Socotesc însă ca profanare faptul că s'a pus o cruce pe peron, pe care calcă toată lumea.

La Iaşi şi Cernăuţi studenţii m'au întâmpinat cu cântece şi marşuri. Se va face şi un cântec al meu pe lângă cel al lui Codreanu.

Suntem adversari politici— a spus d. Vaida — şi disputăm a cui cruce încârligată e mai strămoşească.

Am avut nopţi nedormite pentru grija studenţilor. Am profundă recunoştinţă pentru tostul lor preşedinte ca şi pentru Corneliu Codreanu, care m'au înţeles atunci când purtam răspunderea.

Dacă înţelepciunea dv., (s'a adresat d. Vaida consiliului de războiu), socoteşte că cei nouă studenţi sunt vinovaţi, puteţi să-i condamnaţi.

Eu sunt însă pentru persuasiune, căci aşa se poate ajunge la rezultat.

Cred că e bine că s'a însemnat acest proces, căci cei 9 studenţi vor fi 9 martiri, cu 9000 solidări, iar valul va creşte.

Ca ministru de interne—a încheiat d. Vaida — n'am avut imprudenţa să dau curs unui asemenea proces".

Procesul a continuat astăzi dimineaţă.

Lucrările consiliului superior al Magistraturii

Bucureşti 13.— Consiliul superior al magistraturii şi a început ieri lucrările.

Printre locurile vacante de Consilieri de Curte, e vorba să ocupe unul d. Gusti, preşedinte de tribunal la Iaşi.

D. Valer Pop, ministrul justiţiei, a oferit aseară o masă magistraţilor, membri ai consiliului superior.

In şedinţa de astăzi a consiliului se vor ocupa locurile vacante la Inalta Curte de Casaţie.

Se afirmă că e vorba să fie avansat la Inălta Curte şi d. Adam Bercea, Consilier la Curtea de Apel din Iaşi.

Ştiri poliţieneşti

Un medic ieşan învinuit

că ar fi lovit un gardian public

Funcţionarul Const. Coroiu dela inspecţia c. f. r. Iaşi având un diferend cu d. dr. C. Braica (care actualmente îşi face stagiul militar la reg. 13 Infanterie), a cerut gardianului public C. Andrei din Bd. Ferdinand să conducă pe medic la poliţie. Sergentul a invitat pe d. dr. Braica să-l urmeze până la circ. I-a.

Medicul s'a supus. Insă poliţistul a reclamat că d. dr. Braica l-ar fi lovit cu o tabacheră în ochiul drept, provocându-i o leziune.

Cazul va fi deferit parchetului.

Alte agresiuni

In clinica II chirurgicală a spitalului Sf. Spiridon a fost internată tânăra Marica Olaru din str. Simion Bărnuţiu 7, care a fost injunghiată cu un cuţit de numitul Gh. Petrescu din aceiaş stradă.

— Locuitorul Vasile Const. din str. Sălciilor 18, a reclamat poliţiei că a fost atacat de mai mulţi indivizi mascaţi cari l-au maltratat fără nici un motiv.

Furturi

Un furt îndrăzneţ de coloniale, tutun şi ţigări s'a comis la magazinul d-lui Leon Caro din str. Tătăraşi 58.

— Alte spargeri s'au comis la d-nii Const. Ticu str. Ţicău de Jos 29 şi la hanul Aron din str. Vasile Conta 29.

DIVERSE.— Tânăra Elena Zabodel din com. Rădeni jud. Iaşi a fost apucată în tramvaiul de Socola de durerile facerei. Ea a fost transportată la Maternitate.

— Este cercetată la poliţie tânăra Elisabeta Dănilă din str. Lozonschi 13, care dând naştere unui copil mort şi neavând cu ce să-l îngroape, se plimba cu cadavrul în braţe pe stradă. REP.

Nouă emisiune de monetă-metalică

Bucureşti 13.— S'a hotărât baterea de noui monede de 100 lei care să aibe 75 la sută argint.

Monedele de 50 lei vor fi de nichel pur.

Totalul nouei emisiuni va fi de 17 milioane lei.

Grevă generală în Grecia

Atena 13. — In semn de protest împotriva exceselor de la Salonic, în toată Grecia s'a declarat greva generală, începând de azi dimineaţă.

Lucrătorii tipografi au declarat grevă încă de aseară, astfel că azi n'a apărut nici un ziar.

Guvernul a luat unele măsuri de preîntâmpinare, mobilizând personalul dela căile ferate, tramvae şi uzine.

Informaţiuni

x In legătură cu „lipsa de publicitate" pentru „Luna Iaşilor", din anturajul d-lui Oswald Racoviţă ni se arată că manifestarea locală care se va desfăşura între 17 Mai — 17 Iunie nu-i preocupă în mare măsură pe d. primar.

D. Racoviţă scontează un insucces deaceea nu investeşte capital în lansare.

In schimb d-sa se va ocupa temeinic de expoziţia din toamnă.

x Expoziţiei cărţii româneşti e organizată în Sala Senatului Universitar.

Expoziţia va rămâne deschisă până la sfârşitul săptămânii, inclusiv Sâmbătă 16 Mai, putând fi vizitată de public zilnic între orele 10-12 şi 15-17.

Ne îngăduim să atragem atenţia asupra acestei manifestări culturale bine condusă şi demnă de a fi văzută. Intrarea liberă.

x Astă seară se va ţine la sediul „Asociaţiei comercianţilor şi industriaşilor ieşeni", o şedinţă a comitetului sub preşedinţia d-lui senator N. Gheorghiade; se vor dezbate chestiunile la ordinea zilei, în special măsurile ce urmează a fi luate în vederea „Lunei Iaşului".

x Potrivit noei legi de aşezare a Camerilor de Comerţ, Camerii de Comerţ circ. Iaşi i se va deslipi, sau jud. Bălţi sau jud. Fălciu şi Vaslui.

x Vizitaţi zilnic, expoziţia de bunătăţi comestibile de la Fraţii Pogor. Preţuri ieftine.

x Examenele de capacitate, la seminariile teologice, vor începe la 10 Iunie.

x Mareşalul Franchet d'Esperey părăseşte Bucureştiul azi după amează, plecând la Belgrad, unde i se pregăteşte o primire triumfală, deoarece mareşalul e voevod de onoare al armatei jugoslave.

Biserica română de la Baden-Baden

ctitoria lui Mihail Vodă Sturdza

P. C. Arhimandrit Teodosie Bonteanu, fostul stareţ al M-rei Cetăţuia şi director al revistei „Viaţa Monahală", plecat anul trecut în Germania, s'a reîntors în localitate.

După cum se ştie, vrednicul monah moldovean fusese trimis de I. P. S. Mitropolit Nicodem ca să organizeze biserica parohală din Baden-Baden. Şi după îndeplinirea misiunei, P. C. Arhim. Teodosie Bonteanu s'a întors în ţară.

Eri I. P. S. Mitropolit Nicodem l-a primit într'o lungă audienţă, cu care prilej P. C. Bonteanu i-a făcut înaltului chirlarh o amănunţită expunere asupra situaţiei bisericii istorice dela Baden-Baden, unde odihnesc osemintele Voevodului moldovenesc Mihail Sturdza.

Graţie intervenţiunei Mitropolitului Nicodem, biserica română a recăpătat dreptu-le asupra stăpânirii parohiei ortodoxe dela Baden-Baden. Cu începere dela 1 Ianuarie 1937, I. P. S. Nicodem va trimite în Germania un preot ortodox care să ia în stăpânire această ctitorie a lui Mihail Sturdza.

PIERDUT buletinul biroului populaţiei şi trei polite a câte una mie lei şemnate în alb, Smolinschi şi diferite acte. Le declar nule în mâinele oricui ar găsi.

Ioan Smolinschi
Str, Drâmbă 6 Iaşi

AUR dinţi coroane lei 140 gr
AUR 18 K. „ 118 „
Cântărim la farmacie.
Atenţiune. La No. 82 Brătianu 82 Leon G. vis-a-vis de Marzescu

EXPOZIŢIE
de perdele, cuverturi şi feţe de mese din poin-lace şi filete execuţie artistică de mână găsiţi în permanenţă la magazinul
„LA GHEM"
STR. ŞTEFAN CEL MARE 2 (lângă Fraţii Hirschensohn)

Soţia unui medic încearcă să se sinucidă

Bucureşti 13. — D-na dr. Maria Alexandrescu, din str. Nicolae Milescu 10, a încercat astă noapte să se sinucidă, luând o doză de luminal.

In stare gravă sinucigaşa a fost transportată la spitalul Colţea.

Cauzele actului disperat nu se cunosc.

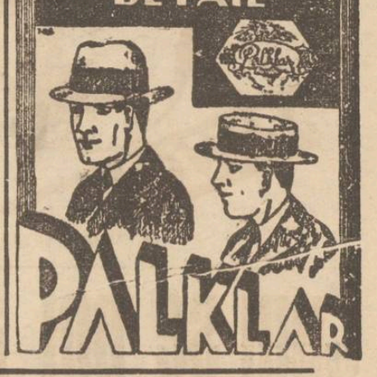

x Congresul general al învăţătorilor din întreaga ţară, se deschide în ziua de 8 Iunie, la Ateneul Roman din Bucureşti.

Luptă cu revolverele la Bucureşti

între bandiţi şi poliţie

Bucureşti 13.—Astă noapte a avut loc o luptă violentă între poliţie şi bandiţi la Bineasa.

Sergentul Turturică a reuşit să împuşte pe unul din bandiţi, anume Iordache Brătu, cu care a avut un schimb de gloanţe.

In cursul nopţii au mai fost prinşi şi ceilalţi tovarăşi ai banditului.

S'a stabilit că această bandă a comis atacurile împotriva ministrului poloniei şi a d-lui Citta Davila.

Delegaţia italiană a părăsit Geneva

Sancţiunile împotriva Italiei au fost menţinute

Geneva 13. — Delegaţia italiană la Liga Naţiunilor în frunte cu baronul Aloisi, fiind rechemată telefonic la Roma, a părăsit Geneva.

Consiliul Ligei Naţiunilor întrunindu-se, a amânat desbaterile asupra situaţiei Abisiniei, pentru 15 Iunie.

Până la această dată sancţiunile împotriva Italiei rămân în vigoare.

Cercurile diplomatice afirmă că plecarea neaşteptată a delegaţiei italiene, nu înseamnă retragerea Italiei din Societatea Naţiunilor.

Ştiri diverse

Bucureşti 13.—D. Dinu Brătianu pleacă astă seară în Franţa, spre a-şi face cura de o lună la Royat.

*

D. N. Titulescu vine în ţară la începutul săptămânii viitoare.

D. Titulescu va fi în Capitală la 18 Mai.

*

Cea mai mare căldură din din ţară, a fost ieri la Turnu Severin (27 grade).

Un nou vapor românesc

Bucureşti 13.—Peste câteva zile va sosi în portul Constanţa noul vapor românesc „Carmen Sylva".

Vasul a fost cumpărat din Anglia şi va servi la transportul de mărfuri în Orient.

DOCTOR
A. Dascăl
Boli interne
Venerice şi Sifilis
Tratamentul blenoragiei la bărbaţi şi femei.
Diathermie urologică şi generală.
Consultaţii şi tratamente 7½—10 a. m. şi 2—9 seara
Duminica 9—12 a. m.
Iaşi, str. Cuza Vodă 42
vis a vis de Camera de Comerţ

Dr. GANCEVICI
consultă
BOLI DE PIEPT
str. Lăpuşneanu No. 19
Luni, Mercuri şi Vineri
între orele 1—4 p. m

DOCTORUL
OVIDIU CORDESCU
consultă şi operează de:
Nas, gât şi urechi
dela orele 4—7 p. m.
Str. I. C. Duca (Muzeelor) 32

CEL MAI MARE ASORTIMENT DE
Pantofi de vară
din piele, pânză şi cauciuc, cu preţuri pe jumătate găsiţi numai la
„TEGRA"
STR. CUZA VODĂ 69

ORA 12

Şedinţa biroului naţional-ţărănist

Bucureşti 13. — Azi dimineaţă s'a întrunit biroul partidului naţional-ţărănesc, pentru a se lua măsuri în vederea demonstraţiei de la 31 Mai.

Se afirmă că se va da o deosebită amploare acestei demonstraţii, la care vor participa 100.000 de persoane.

In aceiaşi zi vor avea loc întruniri în toate centrele provinciale.

*

Astă seară soseşte în capitală d. Iuliu Maniu, care figurează ca martor în procesul Col. Pomponiu-av. Vasiliu.

O otrăvire în masă

Câteva zeci de victime

Tokio.— In localitatea Hama-Matu a avut loc o mare serbare şcolară.

După masa oferită, toţi participanţii s'au simţit rău.

Fiind transportaţi la spital, s'a constatat că ei au fost intoxicaţi cu o otravă minerală pusă în mâncare.

Până acum au murit 38 de persoane şi sunt în stare gravă alte câteva zeci.

Cercetările au stabilit că e vorba de un atentat al unor organizaţii secrete.

Italienii vor asocia Germania la exploatarea Abisiniei ?

Roma 13 — Ancheta făcută de către autorităţile italiene din Addis-Abeba, au stabilit că însuşi Negusul a ordonat prădarea capitalei sale.

*

In legătură cu unele svonuri, cari afirmau că Reichul va participa cu mari capitaluri la exploatarea Abisiniei, s'a dat un comunicat, în care se arată că e probabil, ca la exploatarea Abisiniei să participe şi capital străin.

Dar o convenţie cu Reichul, în această direcţie n'a fost discutată până acum. DIVERSE

Bucureşti 13.—Boxeurii români Moţi Spakov şi Toma Aurel, campioni naţionali la categoriile grea şi uşoară, vor lupta pentru campionatul mondial. Data matchurilor şi adversarii cu cari se vor întâlni, urmează a se fixa.

„MILANESE" este cea mai fină lingerie pentru domni.
De găsit numai la
EDUARD

ANUL XXXII No. 8729

ABONAMENTE

Lei 350 . . . . pe un an
. 180 . . . . . 6 luni
. 90 . . . . . 3 .
. 1000 . . Instituții publice

ATELIERELE TIPOGRAFICE
IAȘI. — STR. LĂPUȘNEANU 37

Telefoane { Redacția 391 / Administrația 394 / Serviciul de noapte 367

1 LEU

OPINIA

Ziar popular cotidian

VINERI 15 MAI 1936

ANUNCIURI
se primesc la toate
AGENȚIILE DE PUBLICITATE
și la
ADMINISTRAȚIA ZIARULUI
Iași.—Lăpușneanu 37

Când se mai ocupă și de țară?

Primul ministru al țării vrea să devie șef al Partidului liberal.

De aceea, face tot posibilul să se întrunească de urgență Congresul general al partidului.

Dacă alegerea se face la putere, atunci reușita este mai mult decât pe jumătate, asigurată. Înfulecând din cașcaval, partizanilor le va fi ușor să strige în congres un „da" recunoscător, pentru cel ce-i ține în praznic prelungit. În opoziție, șansele ar scădea până la incertitudine, dacă nu cumva până la pierderea și celei din urmă dintre șanse.

Și pe această temă, atenția guvernului și a partidului, este confiscată într'o singură direcție: **Șefia de mâni a Partidului liberal.**

Și aceasta de săptămâni, de luni întregi. Eu și cu mine cred că foarte mulți își pun întrebarea din capul acestui articol:

Când se mai ocupă și de țară?

Nu se mai ocupă, pur și simplu. Țara merge dela sine.

Incotro? Inspre dezordine, inspre incertitudine, inspre sărăcie, cu toate urmările ei.

A apărut tifosul exantematic! Este semnul concret al mizeriei.

Conducătorii nu se tem de păduchele purtător de exantematic?

Ba poate s'ar teme, dacă le-ar mai rămânea vreme să se ocupe și de țară și nu numai de intrigile unora ori de atitudinile interesate ale altora.

*

Trebuie lumină, cât mai multă lumină în mulțimele ce-și vând voința în alegeri pe-o „ceașcă" de rachiu.

Numai din schimbarea care s'ar putea produce acolo, mai putem nădăjdui că „mâni" va fi mai bun decât „astăzi".

De sus, nici o nădejde.

GH. CHIRIȚESCU

Comemorarea mareșalului Pilsudski

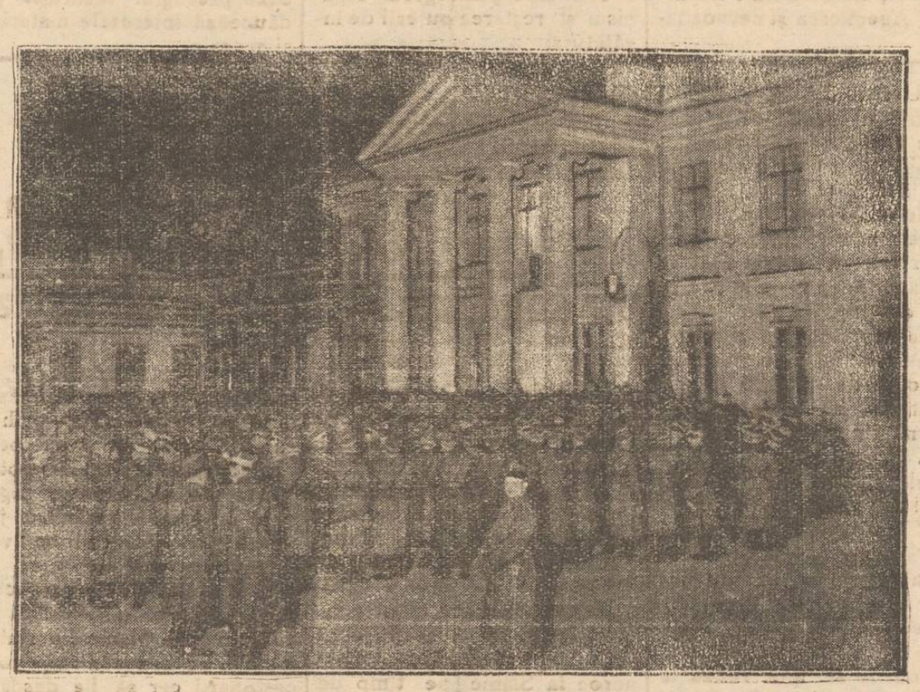

S'a împlinit un an de la moartea mareșalului Iosif Pilsudski, organizatorul Poloniei liberate. Cu acest prilej, poporul polonez a organizat mari festivități comemorative. Ceremonii speciale s'au desfășurat la Vilna și Krakovia.

Corpul ofițeresc din Varșovia a făcut un pios pelerinaj la palatul Belvedere (în clișeu), unde a locuit și a murit ilustrul mareșal.

In Franța, ca și la noi...

Tineretul nu învață carte

Ne-am speriat cu toții de lipsa de pregătire a absolvenților noștri de liceu. Unele publicațiuni au avut plăcerea aproape sadică de a insera dovezi grozave de incultură, din răspunsurile candidaților la bacalaureat.

Iată însă că ne aflăm în companie bună. Aceiaș situație se constată și în Franța.

In Buletinul asociației foștilor elevi ai școalei comerciale superioare (din Paris), profesorul academician d. Henry le Chatelier scrie următoarele:

„După fiecare concurs de de intrare în școala politehnică, profesorii care corectează tezele de compoziție franceză, fac constatări înspăimântătoare.

„Fără a mai vorbi de ignoranța candidaților în ce privește ortografia și gramatica, e surprinzătoare neștiința lor în istorie.

Unul face din Richelieu un ministru al lui Napoleon I; altul vede în Sainte-Beuve o sfântă în felul J anei d'Arc.

„Lucru mai grav: elevii vorbesc o limbă de neînțeles, necunoscând macar înțelesul cuvintelor pe care le întrebuințează, și deci neputând avea nici o idee clară".

Revista pariziană citează, mai departe, multe exemple de ignoranță a tinerilor elevi,—foarte asemănătoare cu monstruozitățile de la examenile noastre de bacalaureat.

Există deci o atmosferă generală de... incultură. E vremea exagerărilor sportive, cu un tineret îndreptat spre preocupări fizice, grupat în „gărzi" militarizate, fascinat de tot felul de semne cabalistice...

Nu mai e vreme de cultură serioasă și de subțiere spirituală. Și de aceia propășește sălbătăcirea în lume!

Lr.

Starostele cărții...

Librarul și criticul literar

Iată și săptămâna cărții din cursul acestui an. O mare expoziție îngrijită în rafturi, vitrini, tarabe: cu steguțe tricolore, ghirlânzi de brad și becuri electrice multicolore. Prilej de discursuri și de evocare a atâtor talente literare, trecute și actuale. Prilej de a expune — ca într'un galantar de fotografii, — chipurile celor ce-au onorat cartea cu munca și calitățile lor reale.

Dar, cine-i starostele cărții? În primul rând: *libraru*l. Acestuia îi incumbă datoria, dacă-i deplin conștient de menirea lui, ca să recomande clienților săi, cartea cea bună. Dar, pentrucă la baza unei atare întreprinderi, nu stă numai dorul de promovarea culturii și a cititului, ci și un interes pur comercial, de aceia, mulți din acești starosti, simțind gustul publicului cititor, dau ghies spre vânzare, mai mult a cărții ușoare. Adesea, cărțile bune, așteaptă cetitori, ca și fetele stătute, candidați la măritiș.

Un alt staroste al cărții, mai însemnat chiar decât librarul este *criticul literar*. Fără o critică favorabilă, o carte nu poate fi lansată. Mulți cetitori, deși văd la librării o carte nou apărută, dacă-l cunosc pe autor, totuși n'o cumpără, înainte de a fi văzut cum a primit-o critica literară. Critica, te înalță sau te scoboară. Te consacră sau te distruge. Îți răsplătește moralmente munca sau te descurajează. Îți recunoaște talentul complect, ori numai pe jumătate; sau face rezerve transparente, dubioase.

Critica îți pune pe frunte coroană de laur, sau ți-o pătează cu cărbunele indiferenți și ironiei mușcătoare. Ea te stimulează pentru viitor, îți dă puteri lăuntrice și curaj trebuitor oricărei biruințe, sau îți anihilează voința și-ți tăgăduește orice licărire de talent. În sfârșit, criticul literar adevăratul și obiectivul critic dă certificate literaților și scriitorilor, de care, opinia publică, în general, — recte cititorii,—s'au deprins să țină seamă.

Scriitorii buni, talentați, cari în scrisul lor nu fac nu mai artă, ci operă constructivă pentru ridicarea neamului, trebuiesc apreciați, ajutați și încurajați. Cartea bună trebuie răspândită. Ea trebuie să treacă barierele orășănești, în lumea satelor. Citită și înțeleasă acolo, unde manifestele electorale—cu sau fără poză—stau ținute în pereți modestelor case, uneori, chiar lângă icoane...

O săptămână a cărții? Ce realitate tristă! E puțin și de aceia, e dureros. De ce? Pentrucă, cartea trebuie să aibă nu o săptămână pe an, ci 52! Conducătorii poporului trebuie să se îngrijească printre altele, nu numai de sporirea vagoanelor de recoltă pentru export, ci și de hrana sufletească a poporului. Să se dea școlii și dascălilor ei prețuirea cuvenită. Înălțare la locul cuvenit.

Căci școala formează pe adevărații cetitori. Și, atunci, nu vom mai umbla să pescuim pentru cartea o singură săptămână pe an!

Pr. N. V. HODOROABA

CETIȚI
IN PAG. IV-a
ULTIMA ORA

Din toată lumea

Noul președinte al Spaniei

D. Miguel Azana, noul președinte al republicei spaniole, se bucură de foarte multă popularitate în Spania. El a jucat un rol important în mișcarea culturală a țării sale.

D. AZANA

D-l Azana a devenit cunoscut când un teatru din Madrid i-a reprezintat una din piesele sale intitulată „Coroana", tragedie plină de auzii politice și care avu un succes remarcabil.

După aceia, d. Azana părăsi literatura, spre a se consacra exclusiv politicii. El desfășură o intensă activitate jurnalistică distingându-se prin atacurile violente împotriva generalilor Primo de Rivera și Berenguer.

După abdicarea regelui Alfons XIII, Alcala Zamora, însărcinat cu formarea primului guvern revoluționar, oferi d-lui Azana departamentul războiului.

Acuma, partidele de stânga l-au ridicat la cea mai înaltă situație în stat.

Ouă aeriene

Sub acest titlu, se ocupă ziarele suedeze despre declarația ministrului de agricultură de la Berlin d. Darré, care amintește că acum sunt în Germania numai... ouă ariene.

Iată despre ce-i vorba:

Acum câți-va ani comerțul cu ouă din Germania se afla 94 la sută în mâini evreești. Faptul că s'a ajuns ca dintr'o astfel de ramură comercială să fie îndepărtați toți evreii, dovedește temeinicia cu care au pornit germanii la lucru, precum și soliditatea organizațiilor lor negustorești-antisemite.

Cînd semeni cu Negusul

Arhimandritul Theodosie Bonteanu, fostul Stareț al mânăstirei „Cetățuia", întorcându-se dela Baden-Baden (Germania), unde a fost trimis cu o misiune din partea I.P.S. Mitropolit Nicodem, fu asaltat la granița Ceho-Slovaciei, de o armata întreagă de ziariști și reporteri-fotografici, care îi solicitau interviu-uri.

Niște călători din tren l'au luat drept... Negusul Abisiniei, răspândind zvonul că împăratul Etiopiei călătorește incognito.

Cu greu a putut Prea Cuviosul arhimandrit, să scape de năvala reporterilor și de curiozitatea oamenilor.

Un caz extraordinar

Cercurile medicale din Sidney (Australia) sânt preocupate de un caz cu desăvârșire nobișnuit.

O doamnă numită Rebeca Parker a reușit aflat de bine să-și aranjeze „silueta", încât e ușoară ca o umbră. Constituția ei fizică pare normală, însă d-na Parker cântărește cât un fulg și plutește deasupra apei, ca un dop de plută. Când d-na Parker intră în apă, nu se afundă de loc, ci merge ca pe pământ. Chiar dacă se silește să se afunde, nu reușește.

Când vrea să facă baie în apa mării, trebue numaidecât să se culce pe valuri; și plutește ca o scândură.

E o adevărată femee-plută. Și medicii se muncesc zadarnic să explice acest caz extraordinar.

Cinema-rasism

Autoritățile germane sânt pe cale să interzică rularea filmelor cu Greta Garbo și Marlene Dietrich.

Experții rasismului german au stabilit că nici una, nici alta nu reprezintă sută la sută din rasa pur ariană.

In vinele misterioasei Greta, ar curge și ceva sânge rus.

Cât despre eroina „Ingerului Albastru" i se reproșează legăturile ei mai vechi cu regisorul evreu Joseph von Sternberg...

Un centru moldovenesc care se pierde

Portul Galați merge spre ruină!

Ne plângem, și pe bună dreptate, că Iașul decade din zi în zi; că tinerii fug spre Capitală, lăsând în urmă sărăcie și pustiu.

Există însă în Moldova noastră un alt oraș, mult mai nenorocit decât Iașul.—Acel oraș este Galațul, căruia i s'ar putea spune astăzi: „Cadavrul de la Dunăre".

După o lipsă de câți-va ani, am revăzut portul către care nu de mult se îndrepta cu drag tot ce era negustor din Moldova. Pe strada Mare, unde altă dată circulația era realmente imposibilă, atât din cauza baloturilor de marfă care zăceau până în mijlocul străzi, cât și din cauza aglomerației de negustori veniți din toate colțurile țării,—pe vestita Strada Mare din Galați, astăzi nu mai există nici o prăvălie deschisă. Această arteră comercială care nu știa de odihnă nici noaptea, a, astăzi aspectul ca după o devastare. Prăvăliile cu geamurile și ușile scoase, sau date în lături, circulația complect sistată; într'un cuvânt, jale și pustiu.

Pe celelalte artere ale orașului erau prăvălii sau apartamente pentru birouri, unde chiria varia între 40.000 și 600.000 lei. Astăzi proprietarii oferă aceleași imobile pentru 30 sau 40 % lei, fără să găsească amatori.

Tot așa berăriile și localurile de consum în general, clădite și amenajate pentru mare randament, se închid de multe ori spre seară, fără a fi avut măcar un singur consumator.

Am plecat din Galați, cu regretul că... am fost nevoit să-l revăd în starea de astăzi.

E o adevărată crimă ceia ce un centralism neghiob face cu un centru important ca Galați, primul nostru port dunărean!

M.

La Slănicul-Moldovei

Consorțiul, care are de construit noul hotel de la Slănicul Moldovei, a reînceput lucrările, pentru a termina repede sala de restaurant. Tot acest consorțiu are și concesiunea noului restaurant.

Ancheta printre scriitori

In „Săptămîna Cărții"

De vorbă cu d. G. M. Zamfirescu

despre carte și probleme scriitoricești la ordinea zilei...

Tot la librăria „Socec" l'am căutat și pe d. *George Mihail Zamfirescu*, pentru continuarea convorbirilor noastre cu scriitorii ieșeni, în legătură cu „Sărbătoarea Cărții". De data asta însă, am fost nevoiți să organizăm o adevărată pândă, deoarece cunoscutul dramaturg și romancier nu are ore fixe, pentru vizitarea cotidiană a librăriilor și nici nu-i place, ca confratelui său, d. Sandu Teleajen, sau d-lui Ionel Teodoreanu, să stea la taifas cu prietenii, despre politică sau ultimele noutăți literare. Apare la „Socec" tocmai când nu te aștepți, cuprinde rafturile cu o singură privire și dacă nu găsește nici o carte sau o revistă nouă care să-l intereseze, pleacă așa cum a venit tăcut, misterios.

La teatru, dacă-l cauți riști deasemeni să nu-i dai de urmă.

Convorbirea noastră cu d. George Mihail Zamfirescu, de astă dată, era cu atât mai problematică cu cât autorul romanului „Sfânta Mare Nerușinare" își manifestase dorința de a pleca la București în „Săptămâna Cărții", iar un confrate ne anunțase că domnul „G. M. Zamfirescu nu aderă"...

Nu știu prin ce minune însă, apreciatul scriitor „a aderat" totuși, luând parte la festivitățile de la Iași; și ceva mai mult, a primit să vorbească în numele scriitorilor, la „Șezătoarea Cărții" de la Teatrul Național.

*

— „N'am plecat. Ce să fac? E bietul om sub vremi"...

Nu stăruim asupra motivelor ce l'au determinat să

D. G. M. ZAMFIRESCU

rămână. Știm că nu am primi nici un răspuns. Trecem direct la chestionarul nostru.

— „Până acum, spune d-l George Mihail-Zamfirescu,—scriitorii aveau câteva motive de literatură ocazională: Paștele, Crăciunul, Anul Nou și respectivele sărbători naționale. De trei ani mai au unul: ziua, săptămâna sau luna cărții. In primul an am fost entuziasmați și am aplaudat sincer inițiativa oficială: în al doilea an am început să ne gândim mai serios la ceiace ar trebui făcut efectiv, pentru promovarea cărții românești și destinul scriitorului de la noi, iar acum—cu toată melancolia ce ne-a inspirat-o festivitățile din localitate, am înregistrat o nouă afirmare a principiilor ce vor cimenta statul cultural de mâine (vezi discursul Suveranului, o voință fermă a președintelui, S. S. R. de a inaugura în curând o casă a scriitorilor și legământul pe care l'a făcut primarul Capitalei, de a construi până la anul un număr destul de mare de locuințe pentru scriitori și ziariști). Motive suficiente după cum vezi, să nu fim tocmai așa de pesimiști.

Firește că nu rezolvăm problema cărții și a creatorului român, numai prin câteva case dăruite după norme mai mult sau mai puțin serioase.

Preocupările oficialității și a celor legați într'o formă sau alta, prin profesiunea lor sau prin predestinare de cultură, vor trebui îndreptate spre alt obectiv. Fără îndoială, faci operă de caritate punându-l pe scriitor la adă-

Continuarea în pagina 2-a

AUTO-RĂCELI
TESTA
COMBATE ÎN SCURT
OBSERVAȚI AMBALAJUL
DE AVUT PRETUTINDENI

Preferați pălăriile bărbătești
a magazinului
KUNOVICI
Strada Ștefan cel Mare
unde găsiți produse străine, calități superioare, forme distinse cu prețuri convenabile.

—La cumpararea covoarelor orientale —
de orice mărime, adresați-vă direct primei surse
TEBRIZ
EXPOZIȚIE PERMANENTA
Strada Lascar Catargi No. 43
Cumpărând la prima sursă realizați 50 la sută reducere față de ambulanți. Rugăm a ne vizita spre convingere

Voiajurile din vara 1936 spre Țările Nordice
4 voiajuri cu vapoarele „Milvaukee", „Reliance" și „St. Louis" spre Scoția, Islanda, Fiordurile Norvegiene, Capul Nord și minunatul Spitzbergen care lasă participanților impresii de neuitat.

Primul voiaj: 15 Iulie — 7 August
Al 2-lea „ 17 Iulie — 4 August
„ 3 „ „ 2 Aug—23 August
„ 4 „ „ 9 Aug—25 August

Voiajuri spre America de Nord, America Centrală și Africa
Informațiuni, prospecte și inscrieri la Hamburg—America Linie S. A. R. București, Cal. Victoriei 84
Telefon 3 62.42

AZI la ROXY triumful cinematografiei moderne
Raiul pe pământ
și cel mai recent film polițist
CHARLIE CHAN IN EGIPT cu Warner Oland
Miky Maus și Pathe Nathan complectează programul

CINEMA PHOENIX
Astăzi dela 3 la 12, 2 grandioase premiere cu 8, 10, și 15 lei intrarea
DEPRAVATA
cu Loretta Young și Cary Grant
Două elemente de neîntrecută valoare artistică.
Al doilea film
Parisul dansează
FAST — MUZICA — DECOR
cu Annabela, compatrioata noastră Pola Illery etc.

CINEMA SIDOLI
ASTAZI
dela 3—12 noaptea, 2 grandioase premiere
BACCARA
O strălucită realizare cu MARCELLE CHANTAL
Al doilea film
Realizatorul celui mai mare succes realizat până astăzi din filmul „Sunt un evadat"
PAUL MUNI
în noua lui realizare
D-rul SOCRATES
Complectare:
JURNAL SONOR CENTURY

Stimulați copiilor pofta de mâncare!

Copiii, în marea lor majoritate, n'au poftă de mâncare. Acest fenomen are mai multe explicații. Pe primul plan însă stă creșterea copiilor, apoi învățătura, etc. Nu intră în intenția noastră să descrim aci funcțiunile organice care determină această creștere. Vom remarca însă altceva și anume că mamele neglijează fenomenul creșterii copilului și atribuesc lipsa poftei de mâncare unui capriciu sau lenei! Din cauza acestei confuzii, copilul e admonestat, alteori bătut. Rezultatul? Anemierea și nervozitatea tot mai accentuată a copilului, iar dacă învață la școală, o tot mai accentuată lipsă de atenție, îngreunarea memorizării, și o îngrijorătoare debilitate fizică. Deaceea, nu certați copii când vedeți că nu pot mânca, nu-i dojeniți și nu-i bateți, ci aveți răbdare cu ei. Dacă observați că pofta de mâncare nu revine, atunci dați-le siropul sau vinul „Tonoglobine Irradié", care le excită glandele stomacului și le trezește apetitul, determinând în acelaș timp o fortificare a întregului organism și creșterea puterii de învățătură.

PUBLICAȚIE

Comitetul Școlar al Liceului de fete „Oltea Doamna" din Iași, aduce la cunoștința celor interesați, că în ziua de 2 Iunie 1936 ora 5 p. m. se va ține licitație publică prin concurență cu oferte închise în localul liceului str. I. Gh. Duca din Iași, pentru lucrările de complectare la parterul pavilionului nou construit, în valoare de 260.000 lei.

Licitația se va ține în conformitate cu art. 88-110 din L. C. P. reg. O. C. L. și normele publicate în Monit. Oficial Nr. 127 din 4 Iunie 1931.

Garanția va fi de 5 la sută din valoarea lucrării în numerar sau efecte garantate de Stat.

Caetul de sarcini, devizul și planurile se pot vedea la cancelaria școlii în fiecare zi de lucru, între orele 9—12.

Președinte,
Colonel Dr. Gh. Stoicescu

LIMBĂ ÎNCARCATĂ
TYP
PURGATIV LAXATIV
CURĂȚĂ-DESFUNDĂ
PLACUT ȘI BINE
STOMAC ȘI INTESTINE

D-R M. HELD
MEDIC ȘEF de DISPENSAR
Boli interne
Venerice —Sifilis
DIATERMIE ȘI RAZE ULTRAVIOLETE
Tratamentul varicelor prin injecții sclerozante. Tratamentul special al impotenței.
Consultații și tratamente zilnic dela 7—11 a. m. și 2—9 p. m.
STR. ANAST. PANU 22 etaj
Hala, lângă Farmacia Beceanu

CABINETUL DENTAR
M. LEVENTAL-FRIDMAN
S'A MUTAT
în str. Lăpușneanu 23
Etaj I
Deasupra Fil. Buchholzer

Dr. GANCEVICI
consultă
BOLI DE PIEPT
str. Lăpușneanu No. 1?
Luni, Mercuri și Vineri
între orele 1—4 p. m.

Concesionarii jocurilor de noroc dela Slănic,

au acționat în judecată Epitropia Sf. Spiridon

D-nii Seligny Säffer și A. ex. Șmilovici concesionarii jocurilor de noroc dela Slănicul Moldovei, au introdus la Tribunalul local o acțiune în contra Epitropiei Spitalului Sft. Spiridon și a Ministerului Muncii și Ocrotirilor Sociale.

Aceștia în baza unui contract legal, au luat în concesie exploatarea jocurilor de noroc la Slănic pe timp de 18 ani, obligându-se ca în schimb să construească un mare hotel, care să rămâe proprietatea Epitropiei. Concesionarii au început să execute angajamentul luat, cheltuind câteva milioane pentru construcția noului hotel.

In prezent, venind legea care oprește exercitarea jocurilor, concesionarii se văd păgubiți, și cer justiției să oblige epitropia la respectarea angajamentului—adică să obție pentru Slănic libertatea jocului. In caz contrar, concesionarii cer să fie desdăunați de prejudiciile suferite.

S'a fixat termen de judecată.

Cronica Sportului

Din toate, cîte puțin...

Echipa reprentativă de wolley-ball a asoc. „Macabi Hacoah", recunoscută ca cea mai puternică din Moldova, a primit o invitație din partea Federației Române de Wolley, de a participa la campionatul național. E posibil ca macabiștii, să concureze, la campionatul național, care va avea loc în cadrul „Lunei Bucureștilor".

*

La matchul Victoria C.F.R. Dowbus, încasările au fost neașteptat de slabe „Rezultatul material s'a încheiat cu un deficit de 6000 lei! Deficitul este suportat de clubul gazdă.

*

Echipa de foot-ball Macabi Hacoah, face Duminică 17 Mai, prima deplasare din acest sezon. Albalbastrii, vor susține un match la Roman cu Unirea, campioana orașului.

*

Victoria C.F.R., va juca Duminică la Tighina, cu echipa „Traian" în cadrul campionatului ligei de est.

*

Sâmbătă 16 Mai, are loc inaugurarea sezonului de wolleyball, în cadrul unei reuniuni organizate de clubul Macabi. Macabiștii vor disputa un match cu reprezentativa Liceului Național. In acest scop, adversarii fac intense antrenamente.

*

Lucrătorii și funcționarii, fabricei „Țesătura"-Socola, au înjghebat o societate de educație fizică și sport. In timpul iernii au activat în sala Macabi. Duminică, va avea loc pe terenul de sport al fabricei un festival gimnastico-sportiv. Prima demonstrație în public, va coincide cu constituirea oficială a clubului sportiv „Țesătura".

Proces pentru revendicarea unui imobil

D. av. Calistru din Iași, în calitate de procurator al d-nei Victoria Scorțanu din comuna Feredeni jud. Botoșani, a acționat în judecată primăria municipiului Iași și pe d-na Maria Deleanu funcționară la primăria Bălți.

Reclamanta pretinde că prin diverse manopere d-na Deleanu și-ar fi însușit ca dotă imobilul reclamantei din str. Sărărie 143 — dându-și calități ce nu le are.

In prezent pârâta a vândut imobilul primăriei pentru suma de 600 mii lei.

D-na Scorțanu susține însă că posedă acte de proprietate a acestui imobil, și nimeni de cât dânsa n'avea calitatea să-l vândă. In consecință cere justiției să anuleze actul survenit între d-na Deleanu și primăria Iași. REP

x Contra durerilor musculare, articulare, sciatice de natură reumatică sau guțoasă, întrebuințați Frantzbrandwein Mentoformic Dr. Ratianu aprobat de Consiliul sanitar Superior. Alină durerile redând buna dispoziție. Depozit Farmacia Dr. Ratianu Iași, Cuza Vodă 48.

Discuții libere

O situație curioasă la spitalul israelit

Nesocotirea statutelor -- Epitropia are cuvântul

Departe de noi gândul de a aduce vre'un atac instituției Spitalului Israelit.

Dar sunt unele fapte care câte odată, din pricina conducerei când nu vrea să-și puie voința în joc, diminuează prestigiul instituției și-i dăunează interesele materiale și morale.

Știm că în conformitate cu prevederile statutare, Epitropia este aceia care conduce întregul spital, și nimeni, oricine ar fi el, nu poate să se amestice.

In conformitate cu statutele spitalului izraelit, medicii se numesc prin concurs. Acei reușiți prin concurs. Acei reușiți pe baza examenului, sunt numiți de Epitropie medici ai spitalului, repartizați fiind la clinicile de specialitate pentru care s'a ținut concursul.

Ori azi, vedem că lucrurile se schimbă.

Un medic reușit la concurs, nu poate lucra în clinică, dacă medicul care conduce secția, nu vrea.

Poți tu, epitropie să numești și să hotărești că medicul reușit la examen va lucra în clinica pentru care a concurat, dar dacă șeful clinicei nu vrea, n'ai încotro.

Să ne referim la un caz concret:

In Martie 1936 se ține un concurs sub președenția D-lui Profesor Dr. Tănăsescu, pentru ocuparea a două locuri de medic secundar la secția de ginecologie. Se prezintă trei medici; Dr. Manole, Dr. Casvan și Dr. Adolf Lederhendler; iar juriul declară reușiți pe primii doi.

Dr. Manole ocupă locul de medic secundar pe lângă clinica condusă de dl. Dr. Brener, și fatal revine locul D-rului Casvan la clinica condusă de Dr. M. Lederhendler.

In ziua de 7 Mai, D-r Casvan se prezintă d-lui D-r Lederhendler pentru a-și lua serviciul în primire și acesta refuză a-l primi, spunând că D-sa înțelege să lucreze cu oricine, numai cu medicul trimis de Epitropie, nu. Și în adevăr, nici până azi Dr. Casvan medicul reușit la concurs și numit de epitropie, nu poate să-și exercite misiunea; iar medicul căzut la concurs lucrează în clinică.

Ei, bine, acest sistem trebuie să dispară. Trebue să se introducă ordinea și autoritatea.

Noi ne aducem aminte cu anii în urmă, când am luptat și luat cuvântul în întruniri publice ca să se introducă concurs la spitalul israelit și nu sistemul bunului plac să troneze la numirea de medici.

Să-și aducă aminte dl. Dr. M. Lederhendler de lupta ce-am dus pentru intrarea d-sale în spitalul israelit—și nu regretăm că am isbutit — dar și așteptăm tocmai dela d-sa respectarea principiilor intronate, care au dat ocazie și d-sale și altora să se poată manifesta ca medic de spital.

Așteptăm ca și Epitropia să-și facă datoria, să reintroneze ordinea și autoritatea.

Așteptăm cu atât mai mult aceasta dela actuala Epitropie de sub conducerea d-lui Einhorn ale cărei sacrificii, pentru instituția ce conduce, le cunoaștem.

Nu influențe de ordin lăturalnic sau interese personale, să determine atitudinea Epitropiei.

Cerem autoritate. Cine nu înțelege a se supune statutelor, regulamentelor și să respecte autoritatea Epitropiei, — să plece, ori cât ne-ar părea de rău și ori care ar fi consecințele.

Orice slăbiciune din partea Epitropiei ar fi dăunătoare instituțiunei pentru care atâțea au muncit.

Populației îi este prea scumpă instituția, pentru a o lăsa pradă astăzi unui medic capricios, mâine poate contabilului, și poate chiar lăptăresei...

H. GHERNER

D. dr. Aburel conferențiază la Bacău

Duminică, 17 Mai orele 11 dimineața, în Sala „Ateneului Municipal" din Bacău are loc conferința distinsului medic și docent universitar, Eugen Aburel, tratând despre „Arta și Știința Procreației".

Conferențiarul, sprijinit pe argumente solide, va interesa publicul prin noutatea precizărilor în domeniul procreației.

Această conferință a fost ținută și în aula Universității din Iași în luna Martie a. c., unde a stârnit senzație și interes.

Conferința face parte din ciclul conferințelor date de Soc. „Horia" din Iași de sub președinția d-lui prof. Universitar Emil Diaconescu, un distins intelectual și sprijinitor al manifestărilor culturale.

Toată elita intelectuală a Bacăului și-a dat întâlnire la această înălțătoare manifestare științifică.

Va căpăta femeia drepturi politice?

Pentru a-și îmbunătăți situația femeia a avut mult de luptat, și izbânzile obținute, ne face să privim cu optimism viitorul ei.

Mult mai aprigă este însă lupta femeii contra propriei ei slăbiciuni! Căci vai! Cuvintul „sexul slab" nu este numai o vorbă goală! E suficient un cât de mic desechilibru funcționar al glandelor ovariene, pentru ca toată energia, perseverența și autoritatea să facă loc unei grave depresiuni sufletești. Nu numai menopauza care înseamnă o dată fatală în existența femeii, dar chiar o menstruație mai rebelă, pot provoca dureri de cap, spasme și grețuri măcinându-i treptat rezistența. Descoperirea preparatului „Menoklin" va însemna o etapă importantă în istoria medicinei; căci grație acestuia toate manifestările morbide enumărate mai sus își găsesc vindecare, iar femeia izbăvită de povara neajunsurilor fizice va putea face față cu succes împrejurărilor. „Menoklin" se obține la farmacia Thoiss, Calea Victoriei Nr. 124 sau contra ramburs de lei 125.

Noul mers al trenurilor pe 1936

Sosirile și plecările trenurilor de călători din Iași valabil de la 15 MAI 1936

SOSIRI				PLECARI			
No. tren.	Felul	Distanța	Ora sos.	No. tren.	Felul	Distanța	Ora pl.
6031	Pers.	Pașcani-Iași	0.21	6026	Pers.	Iași-Cernăuți	0.05
705/708	Acc.	Buc.-Chișinău	4.25	705/708	Acc.	Buc.-Chișinău	4.40
6025	Pers.	Cernăuți-Iași	5.44	6028	Pers.	Iași-Pașcani	5.40
7006/7007	Pers.	Chișinău- „	8.—	6036	„	„ Hârlău	6.05
601	Acc.	București- „	8.10	6002	„	„ București	6.10
6035	Pers.	Hârlău- „	8.34	7025/7028	„	„ Bălți	6.45
6027	„	Pașcani- „	9.36	7094/7089	„	„ Botoșani	8.18
7026/7027	„	Bălți- „	9.54	7008/7005	„	„ Chișinău	8.40
5093/5094	„	Botoșani- „	11.15	6030	„	„ Pașcani	9.35
6007	„	Galați- „	13.08	6032	„	„ Pașcani	14.?7
7030/7031	„	Bălți- „	13.38	702/703	Acc.	Chișinău-Buc.	14.10
7001/7004	„	Bac.-Iași-Kișinău	13.41	7004/7001	Pers.	Iași-Chișinău	14.17
702/703	Acc.	Chișinău-Buc.	13.56	7032/7029	„	„ Bălți	14.40
7003/7002	Pers.	Chișinău-Bacău	18.26	6008	„	„ Galați	14.55
6001	„	București-Iași	18.44	7002/7003	„	Chișinău-Iași-Bacău	19.—
6029	„	Pașcani-Iași	18.49	5096/5091	„	Iași-Botoșani	19.18
5095/5092	Pers.	Botoșani-Iași	20.31	7036/7033	„	„ Bălți	20.26
701/704	Acc.	Buc.-Chișinău	21.—	704/701	Acc.	Buc.-Chișinău	21.14
7035/7034	Pers.	Bălți-Iași	22.22	602	„	Iași-București	21.35
706/707	Acc.	Chișinău-Buc.	22.52	706/707	„	Chișinău-Buc.	23.10

De vorbă cu d. G. M. Zamfirescu

(Continuare din p. I-a)

post, prin casa ce i-o oferi; dar prin asta nu rezolvi punctul nevralgic al problemei și anume: răspândirea cărții în straturile largi ale mulțimei. Statul e dator să ne susțină, pe scriitori, pe ziariști, pe profesori, ca să putem susține la rându-ne o ofensivă împotriva unui anticulturalism organic, prin articole, prin conferințe și șezători. Nu va trebui ignorat nici un mijloc de persuasiune și nici un sacrificiu evitat".

*

— „Ce credeți despre posibilitatea traducerii scriitorilor români?

— „Firește că ori ce traducere serioasă, în ce privește alegerea operei dar și a traducătorului respectiv, ne poate fi de mare folos.

Nu numai pentru scriitorul tradus, dar și pentru biruința spiritului românesc. Mă gândesc la mult discutata propagandă peste hotare, pe care avem un talent fantastic s'o compromitem. Ori cum, grija, acestor traduceri nu ar trebui să ne facă să uităm că avem prea mult de cucerit la noi acasă și că adevărata mare victorie peste hotare va fi a scriitorului ce va învinge, prin opera lui, indolența cetitorilor români.

Panait Istrate a fost de mult consacrat scriitor european și tradus în 26 de limbi; dar pentru foarte mulți din intelectualii romîni, opera lui a rămas necunoscută până azi. Să precizăm o adevărată îmbunătățire a destinului scriitorului român rămâne strâns legată de felul cum vom ști să creștem în sufletul celor mulți, încrederea în valorile noastre morale și spirituale".

*

—„Ca încheiere, să ne dați câteva opinii critice despre ultimul Dv. roman „Sfânta Mare Nerușinare".

—„Fii serios domnule"...

Răspunsul ni s'a părut firesc, întrucât orice carte semnată de d. George Mihail-Zamfirescu se recomandă singură.

PETRE GRANCEA

x DR. BRENER specialist mamoș, boli de femei. Cons. 2—6 d. a. Str. Banu.

Informații

x PROCESUL LITERAR „Moartea fratelui meu" romanul D-lui G. M. Viădescu, se va desbate în sala Camerei de Comerț în ziua de 17 Mai a. c. ora 4 p. m.

Procesul va fi prezidat de Dl. senator Alfons Herovanu președintele Uniunei funcționarilor, fiind secondat de D-na av. Cecilia Reiter, av. Boris Chelpner, Dl. Carol Drimer, Dl. Carpen ziarist etc.

După proces va urma un bogat divertisment artistic.

Procesul este organizat de „Uniunea Generală a funcționarilor particulari.

x Bonurile de premii „Opinia" seria 65 se preschimbă la administrația ziarului în fiecare zi, de la 4-7 d. a

Dl. C. Toma dezminte zvonurile

că ar părăsi partidul georgist

Se zvonise zilele acestea, că d. av. C. Toma, secretarul general al partidului georgist, ar fi demisionat din partidul d-lui Gheorghe Brătianu, din cauza noului program al acestei organizațiuni politice.

Un ziar din Capitală, chiar a precizat că, d. av. C. Toma ar fi trimes o scrisoare în acest senz și d-lui Mareșal Averescu, președintele „Frontului Constituțional".

Intâlnind pe d. Toma, îi cer lămuriri:

— „Este o minciună sfruntată — ne spune d-sa — și invențiuni ale unei prese neserioase. Nu există nici-o divirgență, de nici o natură, între mine și d. Gh. Brăteanu. Atât eu, cât și ceilalți membrii ai partidului, suntem în deplin acord cu noul program al șefului nostru".

„Deaceia, țin să dau o desmințire categorică: n'am demisionat din partid și declar — odată pentru totdeauna — că rămân și mai departe alături de d. Gh. Brăteanu".

Clar și categoric.

Virgil Gh.

Apel către publicul Tătărășan

Comitetul conducător al Ateneului, cu cele mai mari sacrificii a instalat un cinematograf sonor, unde rulează filme de la cele mai renumite case.

Cum publicul tătărășan n'a înțeles acest sacrificiu care de altfel ar fi singura sursă de venit pentru a putea întreține o propagandă culturală, comitetul face un călduros apel către toți tătărășenii, să frecventeze în număr cât mai mare, sprijinind prin aceasta marea operă de cultural zare a poporului. In caz contrar, Ateneul va trebui să-și închidă porțile.

M'am vindecat de grozavele crampe de stomac, rămase după operație...

„...cu un singur flacon de Gastro D." ne scrie d. Simion Balint din Lazarea, jud. Ciuc, și continuă, spunând că crampele insuportabile îl chinuiau de 3 ani, de când a fost operat, și-l recomandă cu multă căldură tuturor suferinzilor de dureri mari. (Scr. orig. la dispoziție). Astfel de scrisori, prin care ni se aduc la cunoștință efectele binefăcătoare ale preparatului american Gastro D. ne sosesc de pretutindeni, căci leacul acesta e bun atât în bolile de stomac și intestine cât și în afecțiunile renale, în stări nervoase, insomnii, etc... Farmacia Thois din București, Calea Victoriei 124 expediază preparatul și în provincie, contra ramburs de lei 130.— Persoanele suferinde ne pot adresa cererea printr'o carte poștală.

CÂND femeia pare mai bătrână decât este...

E trist să îmbătrânești, dar e mai trist să pari mai bătrână decât ești. Să duci o viață lipsită de orice bucurii, să te vezi privită cu răceală și indiferență, când n'ai împlinit încă 30 de ani, e dureros . . . . . .

V'ați gândit vreodată că această ofilire timpurie a tenului poate fi cauzată de pudra care o întrebuințați? Știți oare că o pudră de calitate inferioară, o pudră care usucă epiderma, poate avea asupra tenului Dv. efecte mai grozave decât 20 de ani de suferință? Deaceia, fiți extrem de atente la alegerea pudrei pe care o întrebuințați, nu uitați că o aplicați zilnic pe fața Dv., de câteva ori pe zi. Pudra CHAT NOIR vă apără contra sbârciturilor căci nu usucă tenul. Ea face pielea netedă și dă tenului o frăgezime naturală. Nuanțele ei delicate se potrivesc de minune oricărui ten: alb, rose sau palid. Parfumul ei suav mărește farmecul feminin.

Chat Noir este un produs al renumitei case „Lady", o pudră de calitate superioară, care se vinde totuși la un preț mai mult decât modest.

PUDRA **Chat Noir** Lady

SECRETUL FRUMUSEȚII — ÎN TOATE NUANȚELE MODERNE

Al IV-lea concert educativ

Societatea de Gimnastică, Sport și muzică din localitate secția muzicală, va prezenta cel de al patrulea concert simfonic educativ, Duminică 17 Mai orele 11 dim. La pupitru va fi d. Mircea Bârsan prof. la Academia de muzică „G. Enescu".

Tot la acest concert își va da concursul și d. Sandu Albu distinsul violonist bucureștean.

In program: Vivaldi-Simfonia'n Do major. Corelli-La folia (variațiuni pentru vioară). P. Nardini-Concert în mi minor (solo d. S. Albu). Scalero-Rosario-Suita pentru quartet și orchestre de coarde, Vitoria-Rietti-Concert pentru quintet de suflători și orchestră.

Acest concert va fi precedat de o conferință explicativă a d-lui Alex. Cisman conferențiar universitar.

C.

In miez de noapte

„Apostolul Pavel" trage clopotele unei biserici din Botoșani

Un agronom, scăpat dela Socola, vorbește cu „Sf. Petru"

Botoșani 14.—Un caz interesant s'a petrecut ieri noapte în orașul nostru.

După miezul nopții, un individ s'a urcat în clopotnița bisericii „Sfântu' Nicolae" (Popăuți) și a început să tragă clopotele alarmând populația întregului oraș.

Gardianul public din cartier, alarmat și el, s'a urcat repede în turnul bisericii, unde a pus mâna pe un individ foarte curios pe care l'a dus la chestură.

Acolo, a fost luat la cercetat de comisarul de serviciu d. B. Andronic.

Dialogul s'a desfășurat cam așa:

— Cum te numești?

— „Apostolul Pavel, acolo în cer, dar aici pe pământ mi se spune Vasile Andreescu, agronomul care a plecat în concediu dela Socola pentru a participa la logodna unui Voevod cu o zână".

Comisarul a înțeles imediat că are de-aface cu un nebun și a continuat să-l interogheze.

— De ce te-ai urcat în clopotniță și dece ai tras clopotele?

— „Apostole Petre, n'am de gând să spun, dar fiindcă suntem colegi, îți fac o favoare: m'am urcat fiindcă n'am vrut să mă scobor și am tras clopotele fiindcă n'am găsit altă muzică !.

*

Agronomul Vasile Andreescu va fi trimis spre internare la Socola.

Problemele economice ale Iașului,

desbătute în ședința dela A. C. I.

Obligativitatea ținerei registrelor, pentru comercianți. — Lipsa de propagandă pentru „luna Iașilor". — Un iarmaroc permanent

Comercianții și industriașii ieșeni s'au întrunit în mare număr, aseară la A. C. I., sub președinția d-lui senator Gheorghiadi.

D. Zalman arată că pentru comercianți legea nu prevede obligativitatea ținerii anumitor registre; totuși noua lege a timbrului obligă pe comercianți să-și aibă registre speciale. Cere intervenții la ad-ția financiară pentru a se lua măsuri. Vorbitorul închee arătând că se proectează reînființarea taxei ad-valorem, care nu s'a mai aplicat de 5 ani.

D. Iosif Iacob vorbește de lipsa de propagandă pentru „Luna Iașilor" și arată că în multe orașe din Moldova nu se știe nimic despre „luna Iașilor". D-sa cere să se înceapă reclama, de către comitetul organizator.

D. Leon Aronovici propune ca A. C. I-ul să strângă o sumă de bani dela comercianți și industriași, cu care să înceapă propagandă puternică în orașele și satele din Moldova. Mai vorbesc apoi d-nii: Hahamu, M. Isac Moscovici, Feldman, etc. după care ia cuvântul, d. senator N. Gheorghiadi.

D-sa promite că în chestia registrelor de comerț, va căuta împreună cu d. ad-tor financiar o soluție acceptabilă.

In ceeace privește taxa advalorem, vorbitorul arată că primăria având nevoie de bani, impune noui taxe asupra comerțului ieșan.

D. Gheorghiadi arată că taxa sanitară de 3 la sută este numai asupra valorii locative, iar comercianții vor mai plăti și un plus de 1 la sută asupra venitului impozabil.

In legătură cu „Luna Iașilor" d. senator Gheorghiadi spune că atât A. C. I-ul cât și „Amicii Universității" au propus un târg ieftin în mijlocul orașului, că s'a propus ca data de deschidere să fie 1 April, iar nu 17 Maiu când Bucureștiul are și el expoziția. Se trâmbițează, spune d-sa că se realizează lucruri mari, dar noi nu cunoaștem, nici măcar una din aceste realizări.

Reducerea pe căile ferate e mai mare pentru București decât pentru Iași; Viza biletelor ar trebui să se facă la primărie, nu la gară, pentruca provincialul să vie în centru să viziteze orașul și să cumpere.

D. Gheorghiadi arată că atunci când va avea conducerea Camerei, va organiza în fiecare toamnă un iarmaroc permanent, care să dăinuească, fară a fi la dispoziția guvernelor.

D-sa închee, arătând că ideia „Lunii Iașilor" nu trebue compromisă.

AL. VIFOR

„Onoarea" la Teatrul Național

Sâmbătă 16 crt. are loc premieră comediei dramatice „*Onoarea*" de Suderman în inscenarea d-lui Aurel Ghițescu.

Spectacolul întrunește o distribuție aleasă în frunte cu d-nii Aurel Ghițescu și Const. Ramadan.

Biletele, dela acum, la Brașcu

Conflictul dela Soc. „Caritas-Humanitas" continuă

Incă nu s'a limpezit întru nimic situația agitată din sânul Societății „Caritas-Humanitas".

„Filantropii" agresori au încercat zilele acestea o nouă agresiune împotriva unor „frați" de ai lor—cu prilejul prezentării delegatului justiției pentru preluarea scriptelor și a cheilor Societății.

Faptele acestea caracterizează îndeajuns pe conducătorii „Caritasului" care urmăresc cu orice preț să se mențină la conducerea societății.

E sigur însă că azi sau miine opoziția va dobândi câștig de cauză — prin pronunțarea ce o va da justiția ieșană, care judecă acțiunea introdusă de majoritatea membrilor Soc. Caritas-Humanitas.

Festivalul Ion Creangă

Pentru a cinsti memoria celui mai mare povestitor al neamului, pe nemuritorul Ion Creangă, Direcția Teatrului a organizat pentru Sâmbătă 16 Maiu ora 3 p. m. un festival comemorativ, cu un program special.

Se va juca pentru prima și ultima dată în această stagiune „Capra cu trei iezi" basmul dramatizat de Adrian Pascu, după Creangă, cu artiștii Teatrului; scriitorul Sandu Teleajen va vorbi despre Creangă, iar d-nii Aurel Ghițescu, C. Ramadan și Miluță Gheorghiu vor ceti din opera celui comemorat.

Toți iubitorii lui Creanga, au datoria de a asista la acest spectacol, sprijinind strădania organizatorilor.

Rețineri de bilete la Direcția Teatrului.

Pentru drepturile Iașului cultural

Dl. Gr. T. Popa vorbește astăzi în Aula Universității

Societatea Studenților în Litere și Filosofie a organizat pentru astăzi la ora 6 p. m. Conferința d-lui prof. univ. *Gr. T. Popa* despre „Un plan greșit de concentrare a Universităților". Conferința va avea loc în Aula Universității.

Se știe că d-l Gr. T. Popa este un aprig luptător pentru apărarea Iașului și pentru neștirbirca Universității. D-sa este și secretarul asociației „Amicii Universității" și unul dintre conducătorii revistei „Insemnări Ieșene" alături de d-nii Sadoveanu și Topârceanu. In-totdeauna când a fost vorba de interesele Iașului d-l Gr. T. Popa a fost gata să-i ia apararea, fie pe calea scrisului, fie pe aceia a cuvântului rostit.

Acum, mai mult decât ori când, se pune o problemă grea în domeniul învățământului universitar. Incepe să fie atacată cea mai înaltă instituție de cultură: Universitatea. Și atacul i se pregătește sub forma unei concentrări; în alți termeni, am putea spune pentru Universitatea noastră: ciuntire. Căci ce înseamnă concentrare decât strămutarea unor Facultăți de la noi și de la alte Universități, la București, care fiind centru politic ar vrea și atributul de centru cultural!

Nu vrem să facem excese de regionalism, dar nici nu vrem să ni se ia ce este al nostru. Și d-l *Gr. T. Popa* este cel mai în măsură să elucideze o asemenea chestiune, ca un vechi luptător ce este pentru neștirbirea, și dacă se poate —pentru îmbogățirea instituțiilor acestui oraș care a jucat un rol așa de frumos în trecut.

Ieșenii sunt rugați să ia parte într'un număr cât mai mare astăzi la ora 6 p. m. la conferința d-lui Prof. Univ. *Gr. T. Popa* despre „Un plan greșit de concentrare a Universităților", căci este problema cea mai imperioasă a timpului de față, pentru noi ieșenii.

x A fi frumoasă și atrăgătoare este problema ce rezolvă Crema Miraculoasă. Această cremă distruge petele și coșurile de pe obraz, albește și catifelează pielea dându-i un parfum delicios. Depozit Farmacia Dr. Ratianu strada Cuza Vodă 48.

Informațiuni

x Parchetul a deferit cabinetului de instrucție dosarul cercetărilor în legătură cu accidentul de automobil petrecut pe str. Socola, a cărui victimă a fost copila Meiselman din str. Socola.

S'a stabilit că automobilul aparținea Soc. de construcție și locuințe eftine, și a fost condus de șoferul T. Popa.

x *Sâmbătă 16 Mai, ora 6 p. m. Părintele I. Țincoca,* va vorbi la sediul Asociației creștine a Femeilor, Str. Dancu 1, despre *„Cultul ortodox, expresiunea adevăratei simțiri creștine".*

Doamnele membre cât și persoanele care se interesează sunt invitate a lua parte.

x Parchetul a clasat dosarul cercetărilor în legătură cu bănuelile împotriva cârciumarului Herșcovici din str. Iancu Bacalu învinuit că ar fi vândut alcool cu substanțe otrăvitoare—ce ar fi determinat moartea unui cetățean din acel cartier.

Examenul chimic și cercetările justiției au dus însă la concluzii contrarii.

x La Iași s'a constituit o nouă asociație numită „Asociația titraților evrei" — care cuprinde aproape toți intelectualii de confesiune mozaică.

Asociația are de scop strângerea legăturilor între intelectualii evrei.

Eri conducătorii societății au făcut cerere la la Tribunal de a se acorda societății personalitatea juridică.

x D. Ilie Criveanu, de îndată ce va fi numit director administrativ la societatea apelor, va demisiona din postul de secretar al camerei de comerț. Comisia interimară a Camerei de Comerț intenționează să desființeze postul de secretar, — atribuțiile trecând asupra d-lui Șerbănescu, casierul instituției.

x CONFERINȚA.—*D. prof. Gh. Obreja-Iași,* va conferenția Duminică 17 Mai, ora 5 p. m. în Aula Universității, cu subiectul: „O filosofie și o religie".

Conferința este organizată de cercul „Arhiva".

x CERCUL FEMENIN *național-țărănesc* invită pe membrele sale la ședința de azi Joi 14 Mai ora 6 p. m. la clubul central.

x Părinți, îngrijiți-vă copiii slăbiți și anemiați de munca intelectuală (a școlii), dându-le SIROPUL IODOFERAT CU FOSFOR WERNER, specific pentru copiii anemici, rachitici și scrofuloși.

Preparat de Farmacia Werner—Iași. 2

x Dl. Dr. L. BALLIF s'a mutat în str. Sărărie No. 100 și consultă zilnic între orele 5—7 p. m. pentru boli nervoase și endocrine.

Birou Technic

Nagler & Weiss

Iași Str. Păcurari 3 — Telefon 181

Complect asortat cu materiale și accesorii pentru instalațiuni electrice și sanitare.—Vinde cu prețuri excepțional de reduse. Execută instalații de apă și canal. Oferte la cerere.

100.000—200.000 lei caut să împrumut pe ipotecă prim rang, imobil centru. Adresați av. Ion Haier str. Buna Vestire 14 Iași. Intermediari excluși.

DOCTOR **A. ABERMANN** consultă BOLI DE COPII INTERNE RAZE ULTRA-VIOLETE TRATAMENT SPECIAL pentru îngrășarea copiilor debili, limfatici, rachitici și lipsiți de poftă de mâncare. *Consult. 8—9 dim. și 3—7 p. m.* Strada I. C. Brătianu 30

Dureri de cap migrene — Vindecă: **DALIN**

DOCTOR **ADRIAN ȘTEFĂNESCU** MEDIC DE SPITAL Boli interne și nervoase *Consult. 4—6 p. m. Str. I. G. Duca Nr. 16 (fostă Muzelor)*

CUAFOR BARON STR. ELENA DOAMNA 1 *caută urgent* coafeuză bună plătită bine

DE INCHIRIAT în str. Vasile Conta 13 apartament compus din 4 camere, bucătărie, baie complect instalată—precum și apartament compus din 3 camere luminoase în subsol și acces la o pivniță mare boltită. A se adresa propr. C. Steig, str. Trei Erarhi 9.

DE INCHIRIAT apartament două camere, antret, bucătărie, apă, canal, electricitate. A se adresa str. Cuza Vodă 15 în etaj la proprietar, 10—12 și 2—5

LA MAGAZINUL **Bunul Gust** Str. Ștefan cel Mare 13 găsiți cel mai bogat asortiment în renumiții ciorapi de mătasa **G.B.L. și Bali** Vinde cu garanție și cu prețul original de fabrică.

DOCTORUL **R. DAMSKER** Medic de Spital Str. Ghica Vodă No. 32 MEDICINA INTERNA SIFILIS ȘI GENITO-URINARE Diatermie și băi de lumină

DOCTOR **Corneliu Stoian** Genito-urinare, sifilis, venerice Consultații 6—8 strada I. C. Brătianu 58

DOCENT DOCTOR **GH. PLACINȚIANU** Chirurg primar Ginecologie și obstetrică operatorie Cons. 3—5 p. m. *Aleia Alexandri 5 (Dr. Negel)*

Dr. S. Streiff fost asistent al Clinicelor urinare din Viena și Berlin Specialist în Boli și Operații Genito-urinare (Rinichi, Beșică, Prostată, Genitale) Cistoscopie, Uretroscopie *Cons. 3—8 p. m. Iași, Str. A. Panu 7 (lângă Școala Steaua)*

Ca valul trece ce e val, durerea însă cu Noval.

DOCTORUL **OVIDIU CORDESCU** consultă și operează de: Nas, gât și urechi dela orele 4—7 p. m. Str. I. G. Duca (Muzelor) 32

Haine, stofe, lingerie, pălării moderne vinde marele magazin **BAZARUL GENERAL** STR. CUZA VODĂ 11 vis-a-vis de fosta Prefectură de Poliție. D-nii funcționari, militari, pensionari și C. F. R.-iști pot cumpăra în rate lunare fără aconto

Banca Românească Iași și Banca de Credit Român Iași anunță publicul că începând dela 15 Mai 1936 până la 15 Sept. 1936 ghișeele vor fi deschise în fiecare zi între orele 7 dim.—2 d. a. iar CASSA numai între orele 8 dim.—1 d. a.

x Pentru „Monitorul Oficial" se primesc orice publicații la ... ziarului „Opinia"

ULTIMA ORĂ

D. Maniu porneşte din nou la acţiune

şi critică atitudinea d-lui Mihalache

-- „Tactica de persuasiune e complect compromisă"

Cluj 14.—Oficiosul manist „România Nouă" publică sub semnătura d-lui George Ohăbeanu (Zaharia Boilă) un senzaţional articol, în care spune:

„Sau d. Maniu vrea ceva rău, primejdios pentru partid şi pentru ţară şi atunci trebue părăsit şi izolat, sau vrea ceva bun şi tolositor şi atunci pentruce nu este urmat?

„Jocul acesta e nepractic şi nedemn pentru un partid popular cum e cel naţional-ţărănesc.

„Partidul naţional-ţărănesc a pornit din nou la campanie de răsturnare, după homerica păcăleală cu aducerea la guvern, dar cu vechile lozinci de persuasiune complect compromise.

„E pur şi simplu ridicol".

Acest articol este viu comentat în cercurile politice.

Şi naţional-creştinii au vrut să ţie adunare în Bucureşti la 31 Mai

Insă de data aceasta, guvernul nu le-a dat autorizaţie

Bucureşti 14. — După cum se ştie, partidul naţional-ţărănesc convocase pentru data de 31 Mai a. c. congresul organizaţiilor din Muntenia.

Ministerul de interne, solicitat de conducerea partidului naţional-ţărănesc, a aprobat în principiu ţinerea acestui congres, făcând unele rezerve asupra demonstraţiei de stradă.

In cursul zilei de eri partidul naţional-creştin, de sub conducerea d-lui Octavian Goga, a făcut ministerului de interne cerere ca să i se aprobe ţinerea unui congres general, tot la data de 31 Mai.

Ne aflăm deci în faţa unui caz identic celui din toamna trecută, când atât partidul naţional-ţărănist, cât şi cel naţional-creştin, solicitaseră autorizaţie pentru ţinerea a două mari întruniri în aceeaş zi la 14 Noembrie.

Se cunoaşte cum a fost rezolvată atunci această chestiune: partidul naţional-creştin a renunţat la manifestaţie, în urma apelului făcut de d. prim-ministru Tătărescu, iar partidul naţional-ţărănesc a amânat-o pentru altă dată.

Actualmente, guvernul, pentru a nu mai da naştere la noui turburări, a răspuns conducerii partidului naţional-creştin că întrucât pentru data de 31 Mai a fost autorizat congresul regional naţional-ţărănist, nu poate aproba, pentru aceeaş zi o manifestaţie a altui partid de opoziţie.

In acest sens, Ministerul de interne s'a declarat gata să aprobe ţinerea congresului naţional-creştin pentru oricare altă dată, după 31 Mai.

Totuş, întrucât prima Duminică după 31 Mai, precede marea sărbătoare a Restauraţiei, Ministerul de interne a declarat că va aproba congresul naţional-creştin numai după 7 Iunie a. c.

D. Dinu Brătianu a plecat în străinătate

Bucureşti 14. — D. Dinu Brătianu a plecat aseară la orele 6.30 la Royat (Franţa) unde îşi va face o cură de trei săptămâni.

D. Dinu Brătianu se va opri pentru câteva zile la Paris, unde va avea întrevederi cu mai multe personalităţi franceze.

*

In gară, şeful partidului liberal a fost condus de fruntaşii partidului şi membrii guvernului, afară de d. Gh. Tătărescu.

Intrebat de ziarişti, d. Dinu Brătianu a declarat:

— *„Cred că voiu fi mai interesant la înapoere decît acum.*

Nu vă pot spune decât că în partid e pace şi înţelegere.

D. Maniu în Capitală

D. Iuliu Maniu a sosit astă-noapte la orele 12 în Bucureşti, fiind primit în gară de câţiva fruntaşi ardeleni.

D. Maniu va depune mâine ca martor în procesul Pomponiu-Vasiliu Cluj.

Se anunţă totodată că d. Maniu nu va participa la adunările naţional-ţărăniste de la Beiuş şi Timişoara.

14 Iunie: viitoarea sesiune a Soc. Naţiunilor

Geneva 14.— Dl. N. Titulescu a fost aseară invitatul la dejun al d-lui Eden, preşedintele consiliului Ligii Naţiunilor.

D. Titulescu pleacă dela Geneva la Montreux, unde va rămâne câteva zile în vederea conferinţei pentru noul acord asupra strâmtorilor.

*

Geneva 14 — Consiliul Ligii Naţiunilor s'a întrunit aseară sub preşedinţia d-lui Eden.

S'a fixat la 14 Iunie, data viitoarei seziuni când se vor dezbate războiul italo-abisinian şi violarea de către Germania a tratatului dela Locarno.

In Palestina

s'a declarat starea de alarmă

Au reînceput atacurile arabilor

Ierusalim 14. — Greva arabilor continuă. Pe ziua de ieri s'au produs noi acte de teroare în diferite oraşe ale Palestinei.

La Iaffa poliţia s'a ciocnit cu două coloane de arabi.

In cursul tulburărilor de ieri a fost omorât şi un rabin.

La Ierusalim au fost ucişi doi evrei.

Ieri au sosit noi detaşamente britanice.

Din cauza tulburărilor, autorităţile au declarat starea de alarmă.

Intre orele 8 seara şi şase dimineaţa toate luminile trebuesc stinse şi nimeni n'are voe să circule pe stradă.

*

Londra 14 — Ziarul „Daily Telegraph" anunţă că noi întăriri au fost trimise în Palestina, şi crede că aceste noi forţe militare vor determina pe arabi să renunţe la grevă.

In legătură cu atitudinea Italiei

Situaţia e considerată gravă

Paris 14 — Hotărârea d-lui Mussolini de a rechema delegaţia italiană dela Geneva, este viu comentată în cercurile politice franceze.

Cu toate că Italia încă nu pare hotărâtă să se retragă din Liga Naţiunilor, situaţia este considerată ca gravă.

Roma 14.—Justiţia italiană a intercalat în formula sacramentală a sentinţelor, pasajul:

„...Noi Victor Emanuel al III-lea, prin graţia lui Dumnezeu şi voinţa naţională rege al Italiei şi împărat al Abisiniei"...

S'a numit o comisiune, sub preşedinţia mareşalului de Bono, în vederea unei noui organizări a armatei coloniale.

ORA 12

Lovitură politică în Austria

Prinţul Stahrenberg a fost debarcat

Viena 14,—Guvernul demisionând, d. Schuschnig a fost însărcinat cu formarea noului guvern.

Azi dimineaţă d. Schuschnig a prezentat formaţia noului cabinet, din care nu face parte prinţul Stahrenberg.

Cancelarul Schuschnigg a preluat comanda organizaţiilor paramilitare în locul prinţului Stahrenberg. De asemenea d-sa a luat şi portofoliul externelor, deţinut până acum de d. Berger-Waldeneg, care n'a mai intrat în noul guvern.

Se afirmă că debarcarea prinţului Stahrenberg, va avea importante consecinţe politice.

Noul şef al guvernului a trimis telegrame d-lor Mussolini şi Goembos, reînoind prietenia Austriei faţă de Italia şi Ungaria.

Consfătuire guvernamentală

Bucureşti 14. — Azi dimineaţă a avut loc o consfătuire la locuinţa d-lui G. Tătărescu.

S'au luat măsuri de ordine şi unele hotărâri în legătură cu congresul general al partidului.

*

După amează se va întruni delegaţia economică a guvernului, după care va urma un consiliu de miniştri.

Se înteţesc tulburările în Palestina

Ierusalim 14—La Tel-Aviv s'au produs noui ciocniri între arabi şi evrei. S'au schimbat şi focuri de armă înregistrându-se mai mulţi răniţi.

De asemenea s'au produs tulburări la Haifa şi la Bethleem,

Poliţia a operat numeroase arestări

Moarte subită în tren

Bucureşti 14. — Comerciantul Lazăr Lazarovici din Brăila, a plecat azi dimineaţă cu trenul din Capitală spre casă.

In gara Chitila i s'a făcut rău şi a încetat din viaţă, înainte de a i se putea da vreun ajutor.

DIVERSE

Bucureşti 14.— A sosit azi în Capitală, primul ziarist sovietic în România, anume Bodorov.

Gazetarul rus face parte din agenţia „Tass".

CRAIOVA 14. — Procesul celor 19 antifascişti, la consiliul de război din localitate, va începe la 25 Mai. Au fost citaţi 4800 martori.

„MILANESE" este cea mai fină lingerie pentru domni.
De găsit numai la
EDUARD

Toată lumea e fotogenică la studio-ul de artă
Gusty

Tineretul Universitar Naţional-Ţărănesc

Astăzi Joi 14 Mai ora 9 seara va avea loc la clubul partidului Naţional-Ţărănesc şedinţa Tineretului Universitar în prezenţa d-lui prof. universitar Gh. Zane. Toţi studenţii naţional-ţărăniști sunt rugaţi să participe.

x Societatea de Medici şi Naturalişti ţine şedinţă de Medicină internă astăzi Joi, 14 Mai, orele 8,45 seara, la sediul societăţii.

Informaţii

x *D. prof. I. Botez a convocat pentru astăzi Joi, Consiliul Facultăţii de Litere.*

x **O conferinţă a arhim. Scriban.** — In urma invitaţiunei d-lui col. Floriano, comandantul regimentului 2 Transmisiune, P. C. Arhim. Iuliu Scriban a acceptat să ţie o conferinţă astăzi Joi 14 Mai la ora 5 p. m. la reg. 2 Transmisiune, cu subiectul „Taina Tăriei".

x Sâmbătă seara soseşte în localitate d. dr. Ghelerter, însoţit de d. ing. Clejan, în vederea stabilirei planurilor de complectare şi mărire a secţiilor spitalului „dr. Ghelerter".

Oaspeţii vor fi găzduiţi la M. Isac Moscovici.

x In cursul acestei săptămâni va apare un nou volum de versuri al d-lui A. G. Delafântânele intitulat „Ingerii Albi".

Volumul apare în editura „Grai Moldovenesc".

x *Asociaţia „Prietenii Universităţii"* invită preoţii parohi din oraş, care au primit spre distribuire carnete cu cărămizi pentru refacerea monumentelor Golia şi Sf. Sava, să binevoiască—în caz de le-au epuizat — a preda cotoarele şi suma d-lui Prof. dr. Tănăsescu, fiind nevoie de o primă verificare în vederea dării de seamă care se va face cu ocazia congresului dela 23 Mai a. c.

x Depunerea actelor pentru revizuirea supuşilor străini, aflaţi în ţară, a fost prelungită până la 1 Iunie.

x Ministerul agriculturei şi domeniilor, a fost informat că, până acum, recolta din sudul Basarabiei e foarte bună.

x Ministerul instrucţiunii a hotărât ca şcolile elementare, teoretice, să-şi închidă cursurile la 31 Mai.

x CAMERA DE COMERŢ va ţine azi o consfătuire, provocată de fruntaşii negustori ieşeni, pentru a discuta noile taxe ad-valorem prevăzute de Municipiu cu venit în bugetul exerciţiului în curs.

Se va decide ca mâine în şedinţa consiliului municipal, delegatul Camerii de comerţ să protesteze contra introducerii noilor taxe.

x DECES.—Astă noapte a încetat din viaţă la spitalul Israelit, bătrânul Capralnic, fost procurist al B-cii Moldova.

In ultimul timp Capralnic neavând mijloace de existenţă a fost internat împreună cu soţia lui, la Azilul de bătrâni.

Inmormântarea va avea loc mâine.

x D. ministru Victor Iamandi şi-a anunţat sosirea în localitate pentru mâine dim.

x La interpelarea făcută în Senat de d. Alfons Herovanu preşedinţia Senatului a răspuns astăzi d-lui Herovanu că: Ministerul Muncei n'a aprobat anul acesta nici o derogare de la legea repaosului duminical, cu prilejul sărbătorilor Paştelui.

Prin urmare, derogarea a fost făcută de autorităţile locale, cu de la sine putere.

x *Dr. S. Goldstein* strada Academiei No. 1 (vis-a-vis de Hotel Traian) Boli de femei, Venerice, Sifilis, Diatermie. *Tratamente cu unde ultrascurte* pentru Metrite, Salpingo-ovarite, Blenoragie cronică, Prostatită, Impotenţă, Flebită. Reumatism, Artrite cronice, Cons. 10—12, 3—7.

Raid în jurul pământului

Bucureşti 14.— Cunoscutul aviator Băzu Cantacuzino, a început pregătirile, în vederea marelui raid în jurul pământului, pe care-l proiectează.

Data plecării n'a fost încă fixată.

Ştiri poliţieneşti

Drama unei ieşence

Un gest disperat din cauza mizeriei

Femeia Vasilca Tăutu din str. Ciurchi a încercat să se sinucidă, înghiţind o substanţă otrăvitoare. Ea a fost transportată la spitalul Israelit, unde i s'au făcut spălături stomacale.

Vasilca Tăutu a lăsat o scrisoare în care arată că a recurs la gestul disperat, din pricina traiului mizer pe care-l ducea.

FURT IN STRADĂ.—D-na Angela Luncescu, artistă la Teatrul Naţional din localitate, a reclamat poliţiei că aseară, pe când se afla pe str. Mărzescu, un necunoscut i-a sustras din buzunar 4800 lei.

DIVERSE. — Este cercetat la poliţie numitul I. Şalariu din str. Simion Bărnuţiu 47, care a făcut o consumaţie în localul I. Harabagiu din str. Victor Place 3, fără a o plăti.

Un perceptor atacat şi jefuit de bandiţi

Chişinău 14.— In suburbia Visterniceni a fost găsit în nesimţire agentul perceptor G. Şmighelschi. Acesta a fost atacat de doi indivizi, cari l-au maltratat şi i-au furat geanta în care avea o importantă sumă de bani.

Se cercetează.

Sancţiuni la universitatea din Cluj

Cluj 14.—Senatul Universitar întrunit aseară sub preşedinţia d-lui rector Ştefănescu-Goangă a hotărât ca 12 studenţi vinovaţi de provocarea grevei, să fie deferiţi comisiei de disciplină.

Şezătoarea cărţii

Aseară a avut loc la Teatrul Naţional — în faţa unei săli arhipline — şezătoarea cărţii.

Au rostit discursuri ocazionale, d-nii Ioan Popovici, ajutor de primar, Locot. Col. Manole, delegat al Corp. 4 Arm., Em. Serghie, directorul T. Naţional, C. R. Ghiulea, preşedintele „Sindicatului ziariştilor" profesionişti şi G.M. Zamfirescu, reprezentantul scriitorilor.

S'a desfăşurat apoi programul artistic, scriitorii Titus Holnog, Const. Argeşanu, Sandu-Teleajen, Adrian Pascu etc., făcând lecturi din opera lor, iar artiştii teatrului jucând „Şoldan Viteazu" de V. Alexandri şi „C.F.R." de I. L. Caragiale.

Fanfara regim. 2 Transm, dirijată de d. Locot. Leifer, a participat la program cu arii româneşti.

Şezătoarea a avut un desăvârşit succes.

Dl. Volanschi rămîne la Casaţie

Bucureşti 14 — Din cercuri autorizate se dezmint ştirea că d. D. Volanschi va părăsi demnitatea de preşedinte al Inaltei Curţi de Casaţie.

D. Volanschi rămâne mai departe în acest înalt post.

Incăerare între cuzişti

Bucureşti 14.—Astă-noapte o încăerare s'a produs în Calea Griviţei între un grup de gogo-cuzişti, care se întorceau de la o întrunire şi un grup de partizani din „Zvastica de foc".

După o luptă cu cuţitele şase răniţi au fost transportaţi la spitalul Filantropia.

DE INCHIRIAT 3 camere şi o bucătărie, vitraj, cameră de lemne, pivniţă, apă, lumină, sau 2 camere şi bucătărie, cameră de lemne etc. A se adresa str. Albinet 14 bis.

Boala d-lui Goga

Astăzi dimineaţă la orele 8 s'a transmis din Bucureşti d-lor prof. A. C. Cuza şi Gh. Cuza, următorul buletin medical asupra stării sănătăţi d-lui Goga:

„D. Oct. Goga este suferind de gripă formă pulmonară, cu evoluţiune bună.

„Temperatura a scăzut la 38 grade. Pulsul normal. Starea generală foarte bună".

Buletinul e semnat de d-nii prof. d-ri Bacaloglu şi agregat Basil Teodorescu.

E deci limpede că-i vorba de o gripă,—şi nu de o intoxicaţie cum se zvonise.

Epitropia Generală a Casei Spitalelor şi Ospiciilor Sf. Spiridon din Iaşi

PUBLICAŢIE

Se aduce la cunoştinţa celor interesaţi, că în ziua de 1 Iunie 1936 ora 11 a. m. se va ţine în localul Epitropiei Generale a Casei Spitalelor şi Ospiciilor Sf. Spiridon din Iaşi, str. I. C. Brătianu 144, licitaţie publică, pentru terminarea clădirei garajului de automobile din staţiunea Băilor Slănic-Moldova precum şi concesionarea lui.

Licitaţia se va ţine în conf. cu Caetul de sarcini, planurile şi devizele care stau la dispoziţia amatorilor, între orele 11—13 a. m. în biroul Serv. Technic al Casei din Iaşi.

Concurenţii vor depune pe lângă oferta făcută în condiţiunile Caetului de Sarcini şi o garanţie de 5 la sută în numerar sau efecte garantate de Stat, pe valoare de numerar a cursul zilei, iar garanţia definitivă va fi de lei 40.000.

Licitaţia se va ţine în conf. cu art. 88—110 incl. din Legea Cont. Publice, reg. O. C. L. şi normele prevăzute în caetul de sarcini.

Şeful Serv. Technic
Ing. Kieser

Secretar, D. V. Samson

Citiţi „Opinia"

FORMIDABILA REVISTĂ
BIMBA-BIMBA
Text: ION SAVA
Decoruri: TH. KIRIACOFF
Sâmbătă 23 Mai la Teatrul Naţional

AUR dinţi coroane lei 140 gr
AUR 18 K. „ 118 „
Cantărim la farmacie.
Atenţiune. La No. 82 Brătianu 82 (vis-a-vis str. Mărzescu

ANUL XXXII No. 8730

ABONAMENTE

Lei 350 . . . . pe un an
„ 180 . . . . „ 6 luni
„ 90 . . . . „ 3 „
„ 1000 . . Instituții publice

ATELIERELE TIPOGRAFICE
IAȘI. — STR. LĂPUȘNEANU 37

Telefoane { Redacția 391 / Administrația 394 / Serviciul de noapte 367

1 LEU

OPINIA

Ziar popular cotidian

SAMBĂTA 16 MAI 1936

ANUNȚURI
se primesc la toate
AGENȚIILE DE PUBLICITATE
și la
ADMINISTRAȚIA ZIARULUI
Iași.—Lăpușneanu 37

IDEI ȘI FAPTE

Cine se mai ocupă de țară ?

E perfect adevărat că, fiind într'una preocupați de problema șefiei de mâini a partidului lor, actualii, cârmuitori cu greu mai pot găsi dispoziția și timpul necesar spre a se interesa ceva mai serios de nevoile țării.

Tot așa de adevărat însă este că nici alții nu se lasă mai prejos. Depildă național-țărăniștii, dau și ei un exemplu trist de dezinteresare față de nevoile țării.

Ambiții și intrigi nesfârșite la liberali; dar și la național-țărăniști. Neglijarea îndatoririlor elementare la unii; dar și la alții.

E drept că asupra liberalilor apasă în prezent o răspundere mai grea. El conduc doar treburile obștești; ei îndrumează destinele țării; ei mânuesc bugetul. Să nu se uite totuși că celui de al doilea partid de guvernământ îi incumbă datoria de a fi oricând gata de a prelua succesiunea. Ca să nu se mai insiste asupra rolului onorabil de controlor al activității guvernului.

Așa precum liberalii mai au de aranjat anumite chestiuni personale, ca să se poată retrage cu un ceas mai de vreme,—tot așa și național-țărăniștii mai au de făcut lumină într'o chestiune care îi interesează pe ei. Chestia cu „tactica Maniu" și „tactica Mihalache" le paralizează acțiunea.

Unii nu pot, și nu vor evident, să plece ; alții vor în schimb să se procopsească, dar nu găsesc modalitatea de a împăca lucrurile spre folosul partidului și al țării;

Între timp treburile publice merg anapode,—așa precum e firesc să meargă acolo unde dictează arbitrarul, hatârul și interesul personal ; acolo, unde două „cazuri" țin în loc viața unei țări timp de ani de zile...

I. L. BASARABEANU

Evenimentele din Spania

După urcarea d-lui Azana la președinția Spaniei, noul guvern din Madrid s'a constituit sub președinția d-lui Cesares Quiroga, având ca ministru de externe pe d. Augusto Barcia.

Noul guvern e de stânga moderată și are misiunea grea de a stăpâni agitațiunea maselor care împing la sovietizare.

In clișeu, noul guvern în jurul d-lui Azana președintele republicei.

Congresul general al ieșenilor

Congresul general al Ieșenilor din toată țara, a fost fixat pentru zilele de 21, 22 și 23 Mai. Toți cei care au plecat din Iași ori au rămas în Iași, sânt invitați să vie în zilele arătate mai sus, la Universitatea Mihăileană, pentru a discuta împreună nevoile acestui vechi oraș de cultură și pentru a indica măsurile trebuitoare de îndreptare. S'au alcătuit rapoartele următoare, care vor fi cetite la Congres:

1) Pentru Problemele Universității : D-nii Decanii facultăților și d. Rector Tr. Bratu.

2) Pentru Școlile secundare: D-ni Prof. T. A. Bădărău și M. Carp.

3) Pentru Monumentele Istorice: D-nii Prof. O. Tafrali, Băleanu și Arh. Stoian.

4) Pentru Căile Aeriene: d. Comandor Argeșanu.

5) Pentru Biserici: Preot Prof. V. Iordăchescu, Pr. Nonea și Pr. Vuescu.

6) Pentru Muzee: Prof. Tafrali și Băleanu.

7) Pentru Școli Primare : Institutor P. Modreanu.

8) Pentru Urbanistică: Inginer I. Andriescu-Calo.

9) Pentru Șosele : Inginer A. Cernătescu.

10) Pentru Spitalele: Prof. I. Tănăsescu, Prof. Gr. T, Popa, Prof. I. Bălteanu, N. Gheorghiade și Avocat Băileanu.

11) Pentru Descentralizare: Prof. P. Dragomirescu.

12) Pentru Căi Ferate: Inginer M. Volanschi.

13) Pentru Industrie și Comerț: N. Gheorghiade și D. Comarovsky.

14) Pentru Școlile Speciale: D-nii Ing. Casetti, A. D. Atanasiu, Prof. Ilarion, M. Codreanu, I. Mitru.

15) Pentru Problema sanitară: Prof. A. Slătineanu, Prof. I. Bălteanu și Dr. N. Cădere.

Scopul acestor rapoarte este de a stârni discuții serioase și de a scoate un plan general de lucru asupra căruia să cadă de acord toți oamenii de răspundere, pentru a-l aduce la îndeplinire într'o perioadă mai lungă de vreme. Decăderea Iașului este o pierdere națională și în interesul neamului nostru este să-l refacem pe planuri mai înalte.

Din toată lumea

Sănătoarea cărții

Cîțiva militari, cîțiva gazetari, cîțiva actori, și...cîte un scriitor, pe rînd-pe colo,— au serbat cartea, la Teatrul Național.

De ce, tocmai scriitorii au venit în număr atît de restrîns ?

Din motive diverse.

D. prof. Octav Bolez a absentat pentrucă s'au produs niște agresiuni studențești la Universitate.

Maestrul G. Topîrceanu n'a vrut să vie pentrucă i se pare că va avea un conflict... cu editorul de la București !

D. Ionel Teodoreanu n'a putut veni pentrucă invitase la masă pe d. Lesnea.

Iar d. Lesnea a fost silit să absenteze, pentrucă era invitat la d. Teodoreanu.

Alt scriitor n'a avut răgaz să vie, întrucît se certase cu un negustor dela niște batiste.

Iar un poet a trebuit să absenteze deoarece nu și-a găsit pipa.

Și așa mai departe...

Și atunci ne putem întreba : cine trebue să fie mai interesat de răspîndirea cărții ?

Precum se vede, scriitori n'au interes.

Rămâne numai interesul librarilor.

Vice-regele Abisiniei

Mareșalul Piedro Badoglio căruia i se datorește cucerirea militară a Etiopiei, a fost numit „Vice-rege" al Abisiniei.

Badoglio e fiul unei familii sarace din Piemont (Italia). A intrat cu mare greutate în școala militară și a ajuns ofițer. Pleacă în Abisinia și luptă vitejește în 1895 la Adua. Se reîntoarce apoi în Patrie și intră în rândurile ofițerilor de Stat Major.

In 1911-12 e trimis în Tripolitanie, cu gradul de căpitan, spre a lupta contra turcilor. Badoglio dă dovadă de un curaj extraordinar.

In timpul războiului mondial e numit Șef al Marelui Stat Major și înaintat la gradul de colonel.

In Noembrie 1918 e ridicat la gradul de general.

Intre anii 1921-1925, Mareșalul Badoglio a fost solul Italiei la București, apoi la Washington și pe urmă la Rio de Janeiro.

In 1929, i s'a acordat unul din cele mai înalte titluri de onoare Marchiz del Sabotino.

Intre anii 1928-1933, Mareșalul Badoglio a fost guvernatorul Libiei, iar astăzi poporul italian îl copleșește de glorie.

Capitol de istorie

Franța a comemorat 500 de ani dela moartea Ioanei d'Arc, fecioara din Orléans.

Cu acest prilej, un ziar parizian amintește că în anul 1436, a apărut la Orléans, o oarecare Jeanne du Lis, care pretindea că e Ioana d'Arc scăpată prin minune de pe rug.

Jeanne du Lis, reușì să înșele chiar pe mama și fratele martirei,—într'atât era de perfectă asemănarea ei cu Ioana d'Arc.

Falsa martiră fu mult timp considerată ca o sfântă de către locuitorii din Orleans. In cele din urmă însă ea fu demascată și condamnată la moarte.

Mitu Gogea

Zarele franceze consacră articole amuzante compatriotului nostru Mitu Gogea, a cărui statură e de 2 metri 26 și cântărește 150 kgr.

Apariția uriașului român stârnește senzație pe străzile și în localurile Parisului.

— „Cum ți se pare viața ? l'a întrebat un ziarist — Frumoasă ?".

— Nu. „Scumpă", a răspuns Mitu Gogea. „Pentru un costum îmi trebuesc 7 metri de stofă. Cât privește încălțămintea, mănușile, pălăriile, bretelele, rufăria, sunt nevoit să mi le comand special, pe măsură".

Mitu Gogea este în momentul de față cel mai... înalt om din lume.

Cetiți zilnic ziarul „Opinia"

La moartea lui Mihai Gr. Holban

A murit departe de țară, la Londra, boierul și scriitorul moldovean Mihai Gr. Holban. A dispus însă, ca rămășițele sale pământești să fie aduse în țară și îngropate în cavoul familiei de la biserica din Mogoșești, jud. Dorohoi. De această biserică a purtat grijă în viața sa, căci era ctitoria Holbăneștilor. Biserica a fost zidită de proprietarul Ștefan Holban, devenit mai târziu shimonahul Sava Holban. Era fiul pitarului Ilie Holban.

Biserica a fost sfințită la 21 Iunie 1825 de mitropolitul Veniamin Costache. A fost Mare de călugări—cu 50 de monahi—până la 1875, când s'a desființat. Grigore M. Holban a împărțit averea cu frații și surorile sale. Bunicul defunctului era spătarul Mihalache Holban.

Fiu de mare proprietar M. Gr. Holban — care avea pe vremuri moșiile: Mogoșești Lozna, Horbova, Pilipăuți, Buda, Hilișău și Epureni (din jud. Botoșani) și-a făcut studiile în străinătate. Poseda o cultură aleasă și vorbia curent mai multe limbi. Manierat până la exces de delicatețe, bun, blând și nobil prin sânge. Iubitor al țărănimii. Când sătenii din Mogoșești au înființat obștia în 1911, el le-a dat bucuros moșia sa în arendă. Propriu zis, el nu s'a interesat prea mult de moșie și de plugărie, căci avea oameni de încredere.

El era mai mult un om de litere, un pasionat al cărții, în cea mai nobilă accepțiune a cuvântului. Tot timpul aproape citea și scrîea. Studia continuu. Acest fapt l-a și determinat să întemeieze în 1903 o publicațiune literară: „Revista Idealistă", care a apărut în București regulat până în ajunul războiului nostru de reîntregire. Ca unul ce am colaborat la această revistă și l-am cunoscut bine pe distinsul ei director, știu câtă râvnă, câtă muncă și câte sacrificii a făcut cu această publicațiune. Era în adevăr un intelectual de rasă, idealist, dornic să vadă progresând cultura și scrisul românesc. Ceia ce l-a și determinat, probabil, ca să-și intituleze periodicul său: „Revista Idealistă".

Ceia ce a însemnat această revistă în publicistica noastră — deși n'a putut forma un curent,—o va spune, desigur, istoricul literar obiectiv și criticul literar, dezbărcat de patimă și de prejudecățile mărunte de castă. Avea cunoștințî întinse în lumea literilor atât în țară cât și în străinătate. Prețuia și încuraja pe scriitorii tineri de talent.

Imi amintesc, că vorbind cândva despre colaboratorii

Continuarea în pag. 2-a

Problema circulației

Pe străzile Londrei se experimentează semnale de circulație cu totul originale.

E vorba de o rază de lumină invizibilă, ce străbate strada deacurmezișul. Un pieton care întrerupe cu corpul său această rază, face să se schimbe în mod automat culoarea aparatului semnalizator, astfel că automobiliștii care se apropie, găsesc în ața lor o lumină roșie și trebue să oprească.

In felul acesta, se crede că accidentele de circulație vor fi evitate.

In adăpostul Mînăstirii Neamțu

Sculpturile Monahului Silvestru Urmă

Când am pășit puntea de peste Maghernița, am înțeles că pătrunsesem în alte lumi. Poposisem pe neașteptate în ținuturile iederii și ale macului, care, colora în roșu de purpură, împrejurimile chiliei Monahului Silvestru.

Inlăuntru așezate cu rânduială, operile călugărului mă priveau curioase ca pe unul ce le turburase dintr'o liniște aproape veșnică.

Mi se părea ciudată tăcerea chiliei și cercetam cu ochii să găsesc în vreun colț chipul Monahului Silvestru Urmă, ale cărui iconițe minunate, le cunoscusem anul trecut în expoziția din luna Iașului.

L'am revăzut într'un ungher aplecat asupra unui Triptic care — după cum mă lămurise el — avea o vechime de peste 400 de ani și la a cărui restaurare, lucra cu râvnă.

Fără să fi avut vr'odată un dascăl și utilizând instrumente fabricate de el însuș, omul acesta modest, dar plin de daruri, a dat la iveală adevărate minuni de artă.

Cu un ac de mașină pe care îl transformase în dăltiță, el reușise să creeze dintr'o bucată de lemn de chiparos imaginea unui Christ răstignit, transfigurat de torturile chinurilor. In jur imaginile Evanghelistului Ioan ale sfinților Atanasie și Antonie, complectau cadrul.

Veșmintele lor cădeau în tăietura lemnului în cute ușoare, ca alinate de un zefir invizibil. In clipa aceia mi s'a părut că văd plutind în în negurile apusului, imagine lor prin cameră.

Cu un gest mut, mă conduse spre altă minune : Un craniu de mort pitit pe o mesuță, strălucia cu lumini de faianță, râzând sarcastic cu dantura-i masivă și disprețuitoare. Il contempla mângâindu-l cu degete fine și cu priviri de îndrăgostit :

— „ Un an de zile am lucrat la el; — m'a chinuit dorința de a-i incrusta în trăsături nimicnicia vieții și bucuria descătușării pe care nu ne-o dă decât moartea".

Monahul îl lăsă jos și mă privi țintă; părea că vrea să-mi împărtășească o taină. In chilie tăcerea se făcuse grea. Fără a-i spune vr'o vorbă, i-am strâns mâna și m'am despărțit urmărit de privirile lui blânde.

Am înțeles că ne vom revedea în curând, ca în anul de mai înainte—fiindcă neîndoios, sculpturile Monahului Silvestru Urmă, vor fi din nou admirate de Ieșeni.

ANIS.

CETIȚI
IN PAG. IV-a
ULTIMA ORA

In șagă...

LA TACLALE CU: Comicul Ramadan

- Amintiri vesele și... triste, dintr'o viață de actor -

Miercuri noaptea în timp ce în cabina pe care o ține tovărășie cu Aurel Ghițescu, —*Const. Ramadan*, intra în „pielea" ceferistului din savuroasa schiță a lui I. L. Caragiale, mult aplaudatul actor, — provocat de noi, — a povestit întâmplări cu haz și fără, din existența sa actoricească.

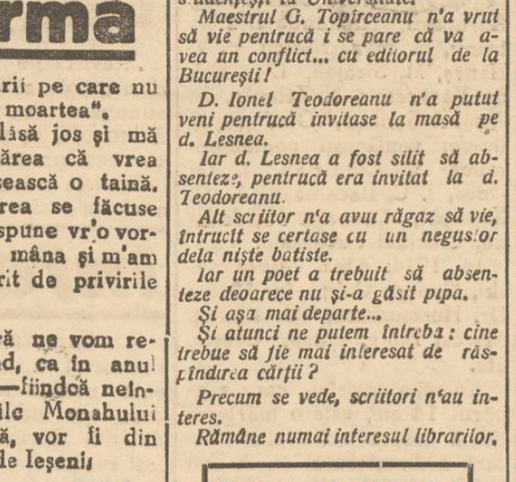

Dl. C. RAMADAN

Povestea unui „obicelu"

— „Când un gazetar te întreabă o... întrebare atât de obișnuită „Cum și de ce te-a făcut actor", îți amintești (artistul musai trebuie să aibă și memorie), că există o formulă.

Dacă ești artist de... gen femenin, începi cu „opunerea părinților și fuga de acasă", ca să urmezi apoi cu ceace obișnuit răspunde artistul de... gen tare : „cu focul sacru care îți clocotea în piept ca tusea măgărească", „cu atragerea magnetică a scenei",— peripeții, intrigi, succese și, — firește, — gloria.

Nici eu n'am să fac excepție dela regulă. Numai că voiu schimba câte ceva pe ici pe colo, dar nu în... părțile esențiale.

Așadar, m'am făcut actor cum m'așî fi putut face, poate, negustor, funcționar s'au orice alt ceva...

Am intrat în teatru, începând cu o petițiune pe o coală timbrată adresată d-lui Director, și, în urma unei rezoluțiuni favorabile, am devenit „artist".

Păcatul cu... părul roșu

— „La început am jucat role „mute", de figurant. Incetul cu incetul mi s'a dat prilejul să debutez și „verbal", cu un rol mic de tot într'o piesă al cărei titlu nu interesează, obținând succesul egal în grad cu... rolul interpretat.

Mizerii în teatru, ca peste tot locul !..

Un exemplu cu „ilustrație" : un fost director de scenă (nu-i spun numele, căci azi mi-e prieten), susținea din răsputeri să mă dea afară din teatru pe motiv că aveam părul roșu! Acesta pe lângă multe alte defecte (unul era că-mi pierd timpul degeaba) pe care mi le descoperise „omul" meu.

Zadarnică truda de a explica că talentul nu stă în... culoarea părului !"

Hai să mă... vopsesc

— „Treaba devenise însă serioasă și mai-mai să mă scoată. M'am dat și eu atunci cu ideea că—poate știe „omul" ceva.

M'am decis dar să-mi vopsesc podoaba capului. Cum cu 18 ani în urmă nu existau la Iași institute de frumusețe (parcă acum există !), operația a trebuit s'o fac singur.

Era cam pe vremea repetițiilor de toamnă, deci, când nucile au încă coaja verde. Din coaja verde de nucă, mi-am făcut o soluție cu care mi-am vopsit părul. Mă învățase o vecină.

Dar, drăcie !.. In loc să se coloreze uniform, nu știu din ce pricină, s'a colorat numai partea din față, iar părul nu s'a făcut nici negru cum trebuia să iasă, ci...verde.

Acum era și mai și. Jumătate cap roșu, jumătate negru. Așa că, am fost nevoit să mă...rad pe cap.

Poate deaceea am scăpat ne dat afară din teatru"...

O chestie cu'n frac

Ridem noi, râde și interlocutorul. Povestea continuă apoi să-și depene firul...

—„Primul succes, adică ceeace numim noi aplause la scenă deschisă, l'am obținut la Dej, în Transilvania.

Eram în turneu cu „Zile vesele după războiu" comedia d-lui Mihail Sadoveanu.

Continuarea în pagina 2-a

DURERI DE CAP FEBRĂ **TESTA** ANTINEVRALGIC NEÎNTRECUT **TESTA** DURERI DE DINȚI RĂCELI

"ACUM O LUNĂ ÎMI ZICEAU OBRAZ PĂTAT

—astăzi pielea mea e minunat de limpede și fragedă."—

Mii de femei cu tenul grozav de urât au cumpărat în 2 săptămâni o piele limpede și netedă prin acest mijloc nou și simplu. De mult timp, specialiști dermatologi au recomandat untdelemn special preparat și smântână predigerată ca cei mai buni curățitori naturali ai pielei. Aceste substanțe sunt acum conținute în Crema Tokalon, culoarea albă (neunsuroasă), celebra Cremă de Paris. Ele pătrund în pori și dizolvă necurățeniile adânc intrate ei, la cari apa și săpunul nu pot ajunge niciodată. Coșurile dispar. Crem Tokalon, culoarea albă, nu conține ingrediente tonice și nutritive cari strâng porii și întinerește pielea, făcând-o fragedă, albă și netedă. Se garantează excelente rezultate cu Crema Tokalon, culoarea albă, altfel banii se restituie.

De vânzare la toate farmaciile, drogueriile și parfumeriile din țară.

Banca Românească Iași și Banca de Credit Român Iași

anunță publicul că începând dela 15 Mai 1936 până la 15 Sept. 1936 ghișeele vor fi deschise în fiecare zi între orele 7 dim.—2 d. a. iar CASSA numai între orele 8 dim.—1 d. a.

COAFOR BARON
STR. ELENA DOAMNA 1
caută urgent
coafeuză bună
plătită bine

UN MARE FILM FRANCEZ
Deuxième Bureau
Biroul II
Un titlu care pare curios pentru neiniți, dar pentru cei care îi cunosc valoarea, le spune foarte mult. Căci faimosul Deuxième Bureau este o secțiune a Marelui Stat Major francez, însărcinată cu supravegherea securității naționale.
Tot aparatul de spionaj și contra-spionaj este sub ordinele Biroului II care e interpretat de Vera Korene și Jean Murat.
Premiera a obținut unul din cele mai mari succese la Paris și azi în București la Cinema Ario.
Cinematograful Roxy care ne-a prezentat întotdeauna cele mai bune filme franceze ne va prezenta și acest film săptămâna viitoare odată cu rezistibila comedie muzicală plină de humor cu muzică și dansuri ungurești „Szoke Szakal detectiv".

Dr. M. HELD
MEDIC ȘEF de DISPENSAR
Boli interne
Venerice —Sifilis
DIATERMIE ȘI RAZE ULTRAVIOLETE
Tratamentul varicelor prin injecții sclerozante. Tratamentul special al impotenței.
Consultații și tratamente zilnic dela 7—11 a. m. și 2—9 p. m.
STR. ANAST. PANU 22 etaj Hala, lângă Farmacia Beceanu

Institut de Electro-radiologie medicală
Dr. GH. COSTIN
Medic radiolog la Dispensarul pentru Profilaxia Tuberculozei și Asigurări Sociale Iași
Specializat la Paris și Viena
Radioscopii, radiografii, radioterapie (tratament cu raze X) Diatermie, Raze ultra-violete etc.
Consult. 3—5 p. m.
Str. [illegible] No. 9

CAB NET DENTAR
I. GOLȚMAN
DENTIST
Lucrări moderne
Prețuri reduse
—PIAȚA UNIREI—
(COLȚ CUZA VODĂ 62)
(intrarea prin boltă lângă Socec)

DOCTOR
A. SOCOLOVSCHI
f. asistent la Spit. Colentina
Specialist în boli și operațiuni de NAS, GÂT și URECHI
Inhalațiuni cu ozon (electr.) electroterapie, raze, inhalații recvență
Cons. 8½—9½; 12—2; 4—7
Iași str. Cuza Vodă 42

Citiți „Opinia"

Voiajurile HAPAG spre țările Nordice 1936
încep din nou!
4 minunate voiajuri cu vapoarele „Milwaukee, „Reliance" și „St. Louis" prin pitorestile regiuni ale Scoției, Islandei, Spitzbergen și Norvegia

Primul voiaj	15 Iulie— 7 August
Al 2-lea „	17 Iulie— 4 August
„ 3-lea „	2 Aug.—23 August
„ 4-lea „	9 Aug.—25 August

HAPAG vă oferă recreație, confort și distracții.
Informațiuni, prospecte și înscrieri la „Hamburg—Amerika Linie" S. A. R. București, Cal. Victoriei 84.
Telefon 3.62.42

CINEMA PHOENIX
Astăzi dela 3 la 12, 2 grandioase premiere cu 8, 10, și 15 lei intrarea
DEPRAVATA
cu Loretta Young și Cary Grant
Două elemente de netăgăduită valoare artistică.
Al doilea film
Parisul dansează
FAST — MUZICA — DECOR
cu Annabella, compatrioata noastră Pola Illery etc.

CINEMA SIDOLI
ASTĂZI
dela 3—12 noaptea, 2 grandioase premiere
BACCARA
O strălucită realizare cu MARCELLE CHANTAL
Al doilea film
Realizatorul celui mai mare succes realizat până astăzi din filmul „Sunt un evadat"
PAUL MUNI
în noua sa realizare
D-rul SOCRATES
Completare:
JURNAL SONOR CENTURY

AZI la ROXY triumful cinematografiei moderne
Raiul pe pământ
și cel mai recent film polițist
CHARLIE CHAN IN EGIPT cu Warner Oland
Mickey Maus și Pathe Nathan completează programul

Toată lumea e fotogenică
la studio-ul de artă
Gusty

Comisiunile de examinare

pentru admitere, în clasa I-a și a V-a, de liceu

In vederea examenelor de admitere în clasa întâi și a cincea, parte din școlile secundare din regiune, au înaintat inspectoratului lista comisiunilor. Inspectoratul a încuviințat sub rezerva aprobării ministerului următoarele comisii:

La liceul internat, pentru admiterea în clasa I, Iunie și Septembrie: Th. Bădărău; limba română, M. Ihai Carp și matematici, I. Raianu.

La liceul Național pentru examenul de admitere în clasa cincea: limba română Gafiteanu, limba franceză M. Bantaș, istoria C. Stamboliu, geografia I. Rick și matematici Gh. Manoliu.

La liceul de fete din Bacău pentru examenul de admitere în clasa întâia: președintă și limba română Sylvia Ghernescu, matematici Vasilica Gicovanu. Pentru clasa cincia la același liceu: președintă Sylvia Ghernescu, limba română Cl. Tăutu, limba franceză L. Manasiciu, istoria C. Demetrescu, geografia M. Mitoc și matematici C. Cârlănescu.

REp.

Ședința Asociației „Prietenii Universității"

în vederea congresului ieșenist

Asociația „Prietenii Universității" (Secțiuni Unite) ține ședință astăzi Vineri 15 Mai, ora 6 p. m. în sala Marelui Colegiu de la Universitate.

Se vor citi rapoartele de mai jos, cari vor fi prezentate congresului ieșenilor din 21, 22 și 23 Mai:

1) Prof. Băleanu: Monumentele istorice (continuarea raportului făcut cu D-l O. Tafrali).

2) Preot Nonea: Parochiile ieșene.

3) Prof. P. Dragomirescu: Problema descentralizării.

4) Prof. P. Bogdan: Nevoile facultății de științe.

5) Comandor Argeșeanu: Problema căilor aeriene.

6) Ing. Volanschi: Problema legăturilor de cale ferată.

7) Ad. Atanasiu, Ing. Casetti, Prof. Ilarion, M. Codreanu: Școlile speciale.

La sfârșitul ședinței se vor stabili normele congresului și ordinea ședințelor congresului.

La moartea lui Mihai Gr. Holban

(Continuare din pagina 1-a)

care l-au înțeles și apreciat, îmi spunea: „Dragă, să știi, că și Sadoveanu a debutat în revista mea cu o nuvelă". El nu socotea drept avere a sa atât moșia, cu acaretele ei, cât mai cu seamă bibioteca extrem de bogată, la care ținea, ca la ochii din cap.

In adevăr, poseda un mare număr de cărți românești și străine, toate alese, toate de valoare deosebită. O așa bibliotecă am văzut numai la Vălenii-de-Munte, la dl. Iorga, înainte de războiu. In vremea războiului, însă, soldații Ruși, i-au părăduit-o complect. Și, dintr'o muncă de-o viață, dintr'o avere în cărți de circa un milion, nu s'a ales cu nimic!... Acest fapt l-a costat mult și, nu știu sigur, dacă statul l-a despăgubit cu ceva.

Socot nimerit cu acest prilej, ca s'amintesc o parte din colaboratorii la revista sa. Așa în 1904 scriu: George Bengescu, Dr. V. Babeș, D-na Ianculescu D. Rens, I. G. Duca, Alexandrescu-Dorna, Gr. G. Tocilescu, I. Slavici, Dr. P. Nedelcu, Mihail Sadoveanu (Moș Simion, nuvelă), Contesa de Noailles, Dr. Tălășescu, Anton Bibescu, Haralamb Lecca, Artur Gorovei, A. C. Cuza, Florian I. Becescu, Barbu Lăzăreanu, N. Vaschide, Ilie Bărbulescu.

In 1905: Marin Demetrescu, Dr. Socoliu, V. Kogălniceanu, N. Floraru, Ana Conta, Kernbach, Smaranda Brăiștеanu, N. Mărgăritescu, P. V. Haneș, M. Strajan, D-ra Elena Văcărescu, N. Zaharia, d-l August Scriban, (Obs! asupra limbei românești contemporane), I. Ciocârlan, I. G. Duca, I. C. Bacalbașa, A. D. Xenopol, Corneliu Moldovanu, Cincinat Pavelescu.

In 1914: Alex. Macedonski, George Cairi, în 1915: Dr. Hurmuzescu, C. Rășuleț, Marcel Bibin, Stuna, Oreste, etc.

Colecția revistei, care a apărut 14 ani, este o mărturie fidelă despre activitatea literară a directorului ei. A mai colaborat și la alte periodice române și străine.

Cu M. S. Holban Moldova pierde o distinsă figură de boier neaoș, un idealist de bogată cultură; iar literile pe un ales și talentat scriitor. Pentru tot ce a ostenit pentru neamul nostru, să-l răsplătească Domnul.

Pr. N. V. HODOROABĂ

x Bonurile de premii „Opinia" seria 65 se preschimbă la administrația ziarului în fiecare zi, de la 4-7 d. a.

M'am vindecat de o boală de stomac și intestine de 8 ani; am crezut că am o boală incurabilă și azi...

și d-na D. Popa din str. Bogdănescu 33 București V. ne mai scrie: „Sufeream de intestinul gros, de stomac cât și de insomnie. Acum o lună de zile ajunsesem disperată; gândeam că boala mea este incurabilă. Veneau sărbătorile și eu tr bu a să stau 10 zile în pat; dar insfârșit m'am hotărât să iau minuna'ul preparat „Gastro D.". Astăzi după o bo lă de 8 ani, mă s mt re- făcută dela primul flacon, și nu îmi vine să cred că eu sunt ace'a care a suferit atâta. Mulțumesc din su let Farmaciei Thoiss din București, Ca'ea Victoriei 124, care mi-a făcut cunoscut prin ziare că există un preparat atât de bun ca „Gastro D.". Suferinzii care nu locuesc în București își pot procura acest minunat medicament trimițându-ne lei 130 prin mandat poștal.

Un falș medic

în cercetarea parchetului

Mai mulți ieșeni suferinzi, induși în eroare

Parchetul cercetează pe un anume Const. Bardan din Cartierul R. M. S., acuzat că practică medicina în mod ilicit.

Acesta ar fi luat bani de la mai mulți ieșeni suferinzi de tuberculoză și alte maladii, promițându-le un tratament original, cu care la sigur se vor lecui. In acest scop le interzicea alimentarea cu carne și alte comestibile substanțiale; din care cauză starea pacienților se înrăutățea.

Falsul medic a fost reclamat parchetului de d-na Natalia Stroeva conducătoarea institutului surorilor de caritate din Iași.

Parchetul a deferit dosarul d-lui medic șef al municipiului, pentru avizul necesar. R.

BIMBA-BIMBA

...revista pe care a scris-o și o montează *Ion Sava* în minunate decoruri de *Th. Kiriacoff*, se repetă intens în vederea premierii apropiate.

Revista nu are balet și nu are nimic din ce nu există la Iași. Vampele și chiar baletul a fost înlocuit cu gaguri și efecte tehnice de tot hazul.

Balet va fi totuși: unul automat, alcătuit din cele mai frumoase femei din lume.

Biletele se găsesc la „Brascu".

Informațiuni

x *Abuz de încredere.* — Parchetul a trimis în judecată pentru abuz de încredere, pe industriașul H. Arditi din București. Acesta a fost reclamat de d. A. Moscovici din str. Bucșinescu că i-ar fi reținut niște aparate industriale.

Dosarul a fost înaintat Tribunalului pentru judecare.

x *Procesul Crupenschi.* — In fața Trib. secția 4 s'a dezbătut ieri din nou procesul de delapidare intentat d-lui Eug. Crupenschi fostul conducător al băncii populare „Unirea tuturor românilor".

Inculpatul a cerut și de data aceasta noui dovezi în apărare, de admiterea cărora Tribunalul a rămas să se pronunțe astăzi.

x JUBILEUL C. CALMUSCHI. — In astă seară, Vineri, are loc la Teatrul Național reprezentația dată de artistul Calmuschi, cu piesele „O noapte furtunoasă", „Recomandația". „Romeo și Julieta la Mizil".

Și Calmuschi ne spune:

— „Intrarea e liberă pentru toți ieșenii — însă fiecare trebue, la cassă, să-și achite biletul de intrare".

De acord.

x *O mare serbare câmpenească* va avea loc mâine, Sâmbătă, la grădina Copou, organizată de Soc. de binefacere și ajutor „Moldova".

Va cânta muzica Reg. 2 Transmisiuni, Uriașe ghirlănzi luminoase, jocuri de lumini și alte numeroase distracții sunt pregătite ieșenilor.

x *Ieșire din indiviziune.* — D. Mihai Popovici din Erbiceni a acționat în justiție pe Gh. Popovici și Elena Popovici din Spinoasa, cerând să se dispue ieșirea d-sale din indiviziunea moșiei Spinoasa, proprietate comună cu Gh. și Elena Popovici.

Tribunalul a fixat termen de judecată.

x ULTRAJ. — Tribunalul secția I a judecat eri procesul comerciantei Kreina Marcus din Trifești condamnată la 20 zile închisoare pentru ultraj.

In urma pledoariei d-lui avocat Milton Lehrer, Tribunalul i-a redus pedeapsa la 500 lei amendă.

x Cetitorii noștri din provincie care au strâns bonurile de premii din seria 65-a sunt rugați a le trimite în plic închis la adția ziarului „Opinia" — adăogând 7 lei în mărci poștale.

Depravata

Comicul Ramadan

(Continuare din p. 1-a)

Eu, ca deobicei, jucam un rol de scriitor.

Intr'o bună zi, răposatul Vasile Boldescu, care juca unul din primele role, s'a îmbolnăvit.

Ca să nu se întrerupă turneul, directorul trupei mi-a predat rolul dimineața în tren cu susținerea „Diseară îl joci!..."

Era un rol de profesor de filologie. Vre-o 35 pagini.

Rol prea greu pentru mine. Nu aveam încotro și a trebuit să primesc.

Partea interesantă deabia acuma vine: nu aveam haine. In actul II, care se petrece la o serată, toată lumea la frac. Deci și eu,— mai ales că serata era în cinstea mea care eram viitorul apropiat mire.

Textul l-am învățat,—trebuia să meargă și toți mă încurajau că o să fiu bine.

Cu frac ce te faci?..

Îi vine lui Nicu Meicu o idee.

El avea frac și s'a oferit să-l...împărțim, deoarece nu ne întâlneam în scenă.

Am aranjat ca: el cum termină replica, în culise, se desbracă ca fulgerul și hop eu în frac.

Și...șmecheria ar fi mers"..

Pățania cu cămașa

Era însă Duminică, toate prăvăliile închise și eu n'am cămașă albă de frac. Meicu pe-a lui nu mi-o putea da, căci nu era timp să mă schimb.

Recurge dar iarăși la un truc. Am luat un carton alb și am desemnat cel trei nasturi de sidef, La spectacol bag... cămașa imaginară sub vestă și o înfig bine sub guler,—trebuia doar prudență.

Intram în scenă cu un buchet de flori ce trebuia să-l dau fetei gazdei pe care o invit la dans.

Combinația cu „schimbul" a mers cam greu, încât am pierdut replica de intrare în scenă.

Emoționat, mă reped spre ușa de intrare atât de brusc încât ajuns în mijlocul scenii, spre rumoarea invitaților (și a acelora din scenă și a acelora din sală), cartonul sare de sub guler, fuge din vestă și cade pe cușca sullerului.

Eu, rămân cu... cămașa colorată...

Când am observat „situația" m'am tâmpit complect și în loc să dau buchetul fetii, îl dau mamii fetei spunându-i tot odată replica și o invit la dans.

Am stricat astfel tot actul.

Hohote pe scenă, tunete de râs în sală și aplauze cu ghiotura,— primele mele aplauze la scenă deschisă.

A doua zi, la Oradea Mare, am avut o cămașa nouănouță. Aplauze însă n'au mai fost!"..

Am „onoarea" a invita

Am mai auzit multe dela Ramadan. Le vom povesti altă dată.

Astăzi doar vom retransmite ieșenilor invitația lui Costache Ramadan de a veni mâine seara să-l aplaude alături de Aurel Ghițescu în „Onoarea".

Este direct interesat în spectacol și după cum mi-a declarat, îi trebuiesc „niscaiva gologani".

Ieșenii au cuvântul!..

H. BURILEANU

x DR. BRENER specialist mamoș, boli de femei. Cons. 2—6 d. a. Str. Banu.

„Stilismul este susţinut de politicieni şi ocolit cu suspectă toleranţă de autorităţile de stat“

a telegrafiat P.S. Episcop Tit Simedrea al Bălţilor, către Mitropolitul Nicodem al Moldovei

Biserica moldovenească de peste Prut ameninţă să se rupă în două

Problema stilismului preocupă în mod deosebit două eparhii moldoveneşti: arhiepiscopia Iaşilor şi episcopia Bălţilor şi Hotinului. Aceste două eparhii au fost tulburate de nişte călugări caterisiţi şi imorali, cari vânturând problema calendaristă, şi-au acumulat averi ce le risipesc în chefuri şi destrăbălări. Conducătorii bisericii au căutat să zăgăzuiască această rătăcire, ce prezintă incontestabil şi o primejdie pentru stat; dar acţiunea purcesă de cler pentru lămurirea norodului credincios, n'a avut sprijinul autorităţilor.

Ocrotiţi oarecum de politicieni şi autorităţi, călugării stilişti şi-au continuat acţiunea lor nefastă, organizându-se pe regiuni. Astfel că acţiunea de lămurire întreprinsă de cler s'a lovit de obrăznicia acestor monahi imorali înconjuraţi de o mulţime de credincioşi fanatici şi încăpăţânaţi.

In eparhia Hotinului lucrurile s'au agravat, luînd proporţii îngrijorătoare pentru biserica moldovenească de peste Prut.

Părintele protoereu Silvestru Vatrici dela Bălţi, un inimos propovăduitor al dreptei credinţe, a demascat pe unii din călugării caterisiţi şi norodul i-a isgonit; dar ei au fugit pe alte meleaguri, unde şi-au continuat acţiunea lor primejdioasă pentru biserică.

P. S. Episcop Tit Simedrea al Bălţilor a crezut de cuviinţă să încunoştiinţeze de această gravă stare la lucruri pe I. P. S. S. Mitropolit Nicodem al Moldovei, trimiţându-i următoarea telegramă:

„Mişcarea stilistă ia proporţii îngrijorătoare şi ameninţă sufletul românesc cu ruperea în două tabere adverse. Stilismul primejdios bisericii şi unităţii naţionale, din nenorocire este susţinut de politicieni şi ocolit cu suspectă toleranţă de autorităţile de stat. In numele unităţii bisericii şi al sufletului românesc, rugăm protestaţi în adunarea eparhială împreună cu noi împotriva acestei grave stări de lucruri“.

TIT
Episcop al Bălţilor

*

După cum se vede din relatările episcopului Tit Simedrea, biserica moldovenească de peste Prut, este grav ameninţată de stilism.

Ţinem să relevăm totodată curajul vorbei scrise a P. S. S. Episcopului Tit Simedrea, care recunoaşte fără înconjur că această stare de lucrări se datoreşte politicianilor şi autorităţilor tolerante.

Ţişnirea acestui strigăt de revoltă, dovedeşte încă odată mai mult că răbdarea şi îngăduinţa conducătorilor bisericii a ajuns la capăt.

*

Intervenţiunea P. S. Episcop Tit Simedrea pe lângă I. P. S. Mitropolit Nicodem este privită de cercurile preoţeşti şi ca un act de supunere duhovnicească,—chiriarhul Moldovei fiind socotit conducătorul spiritual al tuturor eparhiilor moldoveneşti.

Cu aceasta deci se face un prim pas spre închegarea şi formarea la Iaşi a unui centru al întregii biserici moldoveneşti, după exemplul bisericii ardeleneşti.

GRIGORE SPIRU

PARCHETE DE STEJAR GARANTAT USCATE
începând dela 90 lei m. p.
FABRICA SIMON & ING. F. WAISMAN
S. I. N. C.
ŞOSEAUA MOARA DE FOC No. 16 TELEFON 162--164
Uscătorie sistem Sturtevant. Toate esenţele de lemn pentru mobilă
Furnizor al d-lui Ing. E. PRAGER Constructorul Palatului Regal
REPREZENTANŢE:
Bucureşti Str. Virginia 16 Tel. 3 94-27
Braşov Str. Iuliu Maniu 67 Tel. 601, 441, 500
Cernăuţi Str. Romană 91 c.
Chişinău Str. Cuza Vodă 24
Galaţi Str. Antohi Nr. 1 bis Tel. 415

Chestiunea restanţelor de la taxele pe apă

Chestia restanţelor de la taxele pe apă, va naşte probabil o vie discuţie în şedinţa de astăzi a consiliului municipal.

Se ştie că aceste restanţe rămân comunei. Sunt unii consilieri, cari vor cere o uşurare, căci va fi greu ca pe deoparte perceptorii comunali să încaseze restanţele,—şi în acelaş timp perceptorii Societăţii apelor să încaseze taxele noi.

Şi aproape nu e ieşan—ne spune un cunoscător, care să nu aibă restanţe de achitat.

Doamna
Dr. C. Parhon Ştefănescu
Medic Primar al Spit. Socola
Boale nervoase şi ale glandelor cu secreţiuni interne
Consult. 2—4 p. m.
Strada A.G. Duca No. 16
(fostă Muzeloi)

DE INCHIRIAT apartament două camere, antret, bucătărie, apă, canal, electricitate. A se adresa str. Cuza Vodă 15 în etaj la proprietar, 10—12 şi 2—5

FRAULEIN (Christin) sucht Posten zu 1—2 Kinder. Zu erfragen: Apoteker Welt str. Cucu 12.

PIERDUT carnetul de identitate pe C. F. R. Ofer o recompensă bună aceluia ce mi-l va aduce.
ELISABETA COSTAŞ
Str. Vasile Lupu 35

I-a fugit soţia

după 24 ani de convieţuire

D. Ion Zotta proprietar pensionar din str. Răşcanu a reclamat parchetului pe soţia sa Maria Zotta.

Reclamantul pretinde că după 24 ani de convieţuire, a părăsit căminul conjugal luând cu dânsa întreg mobilierul în valoare de peste 100 mii lei.

D. Zotta mai susţine că soţia sa se laudă că-l va asasina.

Parchetul a dispus cercetări.

Azilul de Bătrîni

Toată suflarea umanitaristă va sărbători „Ziua bătrâneţii“ la 31 Mai 1936 când se inaugurează Marele Azil de Bătrâni (reclădit după incendiul din 1929).

E de remarcat iniţiativa privată şi sacrificiile ei, munca de zi la zi depusă de d-nii Willy Goldstein, K. Mayer, Lupu Fişler, Kalmanovici, Solomon Moscovici, Wilhelm Soenblum, Ch. D. Rosenfeld, Pincu Lazăr, Glanz, Naftule în frunte cu d. Filip Schiller. E un comitet model de activitate, râvnă şi corectitudine. Astfel vom putea admira la 31 Mai 1936 fastuoasa inaugurare.

Inaugurarea nouei parohii greco-catolice din Iaşi

Duminecă 17 Maiu crt., va avea loc cu o deosebită solemnitate, în Catedrala romano-catolică „Înălţarea Prea Sf-tei Fecioare“, (cea mai veche biserică din localitate, zidită pe vremea lui Laţcu-Vodă, 1370), — la ora 11 dim. o liturghie greco-catolică cântată ca inaugurare a nouei parohii greco-catolice din Iaşi. P. C. Sa Păr. Protoiereu Vasile Aftemie va asista la celebrarea S-tei liturghii greco-catolice, care va fi săvârşită de noul preot paroh. C. Sa Păr. Aureliu Bungărdeanu.

Cu această ocaziune se va face şi instalarea sa provizorie în casele Episcopiei romano-catolice, până la ridicarea unui nou locaş bisericesc şi a unei reşedinţi parohiale.

Herakliu Arion

Informaţii

x Preţul grâului a scăzut sub 40.000 lei, vagonul.

Dar pânea este menţinută scumpă.

x CONFERINŢA D-LUI PROF. BRĂTIANU.—In seria conferinţelor organizate de Societatea studenţilor în Istorie, va vorbi Sâmbătă 16 cor. ora 8 seara în Aula Universităţii, dl. profesor George Brătianu despre Ion C. Brătianu şi Otto Bismarck.

x Am relatat că d. Hirschensohn, cunoscutul comerciant din str. Ştefan cel Mare a pierdut un pachet cu 10.000 lei, la poşta din str. Lăpuşneanu, bani ce au fost găsiţi de d. Marcu Zeilicovici din str. Misai 7, funcţionar la magazinul Goldenberg-Şulimovici

Găsitorul refuzând să înapoeze toţi banii, parchetul l-a trimis în judecată pentru abuz de încredere.

D. Zeilicovici susţine că n'a găsit decât 5000 lei.

x CONVOCARE. — Toţi membrii Uniunei Generale a Absolvenţilor Şcoalelor Superioare şi inferioare de arte şi meserii, din întreaga ţară, regionala Iaşi, str. Lascar Catargiu 23, sunt convocaţi pentru adunarea generală de Duminică 17 Mai, ora 10 dim., la sediul societăţii.

Aceasta fiind a doua convocare, adunarea se va ţine cu orice număr de membri.

x Tusa şi Răguşeala în Bronchitele gripale dispar repede cu *Pastilele de Eucalipt Benzomentolate Dr. Ratianu* aprobate de Consiliul Sanitar, Superior. Indicate în toate afecţiunile pulmonare, laringite, astmă, desinfectează plămânii, uşurează respiraţia. Depozit Farmacia Dr. Ratianu, Iaşi, Cuza Vodă 48

x EXPOZIŢIE. — Miercuri 20 Mai cor. în sala „Palace“ are loc vernisajul expoziţiei talentatului pictor ieşan, Victor Mihailescu, cunoscut publicului din expoziţiile de la Socec.

x Magazinul „DOAMNA“ vinde ciorapii de mătasă
BALI I-a
cu preţul original de fabrică şi cu garanţie.

Zidirea unei biserici

La Războieni-Prigoreni

Mitropolia Moldovei a fost informată de către părintele Aurelian Usaciuc din parohia Prigoreni, că înimosul moldovean d. Constantin Teodorescu, cu soţia sa Ana, vor să susţină cheltuiala clădirii unei biserici, în satul Războieni,—cătun lipsit de un locaş de închinăciune.

I. P. S. Mitropolit Nicodem a acceptat propunerea soţilor Teodorescu, dând dispoziţie a se începe clădirea bisericii. Solemnitatea punerii pietrei fundamentale a fost fixată pentru mâne, la orele 9 dimineaţa. La această solemnitate va participa ca delegat al I. P. S. S. Mitropolit Nicodem părintele protopop Vasile Chirica,

Dimineaţa se va oficia un serviciu religios de către un numeros sobor de preoţi în frunte cu pr. protopop Vasile Chirica şi părintele paroh Aurelian Usaciuc. După slujba divină, părintele Chirica va ţine o predică poporului credincios. La solemnitatea dela Războieni vor participa şi mulţi intelectuali din Bucureşti, ca invitaţi ai d-nei şi d-lui Teodorescu, care este funcţionar superior la o instituţie din Capitală

FURIA SINUCIDERILOR

Primăvara e anotimpul cel mai primejdios pentru tineret. In special în luna Mai, luna trandafirilor, natura pare să exercite asupra sufletului acestui tineret o influenţă dintre cele mai nefaste. Cu sau fără motiv, pentru un capriciu, o observaţie, o contrazicere, o admonestare, onoată reală şcoală, o dragoste neîmpărtăşită sau un refuz oarecare, mii de tineri, băieţi şi fete, se aruncă în braţele morţii cu uşurinţa cu care altădată comiteau acte demne de admiraţia noastră. Această furie a sinuciderilor nu e datorită spiritului de imitaţie, cum se crede de obicei, ci are o cauză mai profundă, de natură psiholog că. Deaceea starea de surescitare, de nelinişte, care stăpâneşte tineretul şi-l conduce la acte nesăbuite, trebue stăvilită din timp, nu prin discursuri şi lecturi, ci printr'o fortificare a organismului prin gimnastică raţională, sport în aer liber, excursii etc Când aceste recomandaţiuni nu pot fi urmate, fie din lipsă de timp, fie din alte cauze de forţă majoră, atunci singura măsură care se impune de urgenţă e ocură cu „Tonoglobbine Irradié“. Recunoscut de medici ca un tonic cu deosebire indicat în stările de debilitate şi depresiune, „Tonoglobine Irradié“ constitue în cazul nostru cel mai sigur preventiv şi singurul mijloc de remedere al echilibrului psiho-fizic.

Revista Insemnări Ieşene No. 10

va apare în ziua de 19 Mai în loc de 15 Mai, pentru a coincide apariţia ei cu venirea Ieşenilor din Bucureşti pentru congres.

Acest număr este închinat centenarului Academiei Mihăilene, şi el este (excepţional) triplat. Va cuprinde peste 150 pagini, va fi ilustrat şi va cuprinde articole semnate de D-nii:

M. Sadoveanu, C. Topârceanu, Tr. Bratu, M. Ştefănescu-Galaţi, C. Meissner, † P. Poni, O. Tafrali, Gh. I. Brăeanu, Gh. Ghibănescu, N. I. Popa, T. A. Bădărău, Dan A Bădărău, C. Andreescu, Gh. Ungureanu, P. Zosin, Gr. Scorpan, Stoide, C. Parteniе-Antoni, Gh. Chiriţescu, Gr. I. Popa şi Gh. Tudoran.

Apar scrisori din Bucureşti, din Cluj şi din Roma.

Numărul se încheie cu o bogată serie de note şi recenzi, foarte numeroase.

Numărul va costa numai 20 lei.

„Onoarea“ la Teatrul Naţional

Sâmbătă 16 crt. are loc premieră comediei dramatice *„Onoarea“* de Suderman în inscenarea d-lui Aurel Ghiţescu.

Spectacolul întruneşte o distribuţie aleasă în frunte cu d-nii Aurel Ghiţescu şi Const. Ramadan.

Biletele, depe acum, la Braşcu

x Părinţi, îngrijiţi-vă copiii şi pe voi înşi-vă care bănuiţi a avea sângele stricat, întrebuinţând: SIROPUL IODOFERAT CU MERCUR WERNER specific antisifilitic, tonic, depurativ şi curativ. Preparat de Farm. Werner-Iaşi. 3

Prefectura Judeţului Iaşi
Biroul licitaţiilor
PUBLICAŢIE Nr. 6280

Se aduce la cunoştinţa celor interesaţi, că în localul Pefecturii de Judeţ, situată în Palatul Administrativ din str. Palat se va ţine la datele specificate mai jos, licitaţie publică cu oferte închise şi sigilate.

Termenul 22 Mai 1936 orele 13, pentru aprovizionarea cu piatră spartă şi reconstruirea de poduri, pe următoarele şosele judeţene:

1. Iaşi—Răducăneni—Huşi, porţiunea Osoi—Costuleni km. 18+000—28+600, a 640 m. c. piatră spartă valoare lei 89450.
2. Iaşi—Răducăneni—Huşi, porţiunea Abator km. 0+000, 1+600 a 580 m. c. piatră spartă, valoare lei 161.940.
3. Iaşi—Ţuţora—Prut, porţiunea Tomeşti-Ţuţora km. 57 64+600 a 750 m. c. piatră spartă valoare lei 175.960.
4. Iaşi—Răducăneni—Huşi, porţiunea Tomeşti-Osoi km. 8+400—18+000, a 1100 m. c. piatră spartă valoare 183.070
5. Iaşi-Ţuţora-Prut, porţiunea Iaşi-Tomeşti km. 52+000 57+000 a 900 m. c. piatră spartă, valoare lei 199.000.

Reconstruirea podurilor a câte 6,50 m. lungime pe şoselele Belceşti—Tg. Frumos:
Km. 2+248 lei 42.000.
Km. 2+356 lei 43.000.
Km. 6+124 lei 48.000.

Plata se va face din bugetul judeţului pe 1936 | 37.

Toate persoanele, cari vor lua parte la licitaţie, vor depune pe lângă ofertă şi o garanţie de 5 la sută din valoarea furniturii oferite, în plic separat, în numerar sau efecte garantate de Stat, consemnată în recipisa Administraţiei Financiare Iaşi sau Casa de Depuneri, iar oferta se va face numai în conformitate cu caietele de sarcini, cari pot fi văzute în fiecare zi dela ora 11—12 a. m. în localul Prefecturii din str. Palat.

Dl. C. Toma se află pe deplin restabilit

şi... s'a lăsat de fumat

D. Constantin Toma a fost eri în piaţa Unirei, înconjurat de prietenii, bucuroşi că-l revăd în mijlocul lor.

Cc. Costică se arată încântat, — pentrucă a scăpat de tutun.

— „Am fost bolnav câteva zile, — dar am scăpat de fumat. Respir liber aerul curat. E o plăcere a nu te mai intoxica cu tutun“.

Fireşte s'au găsit unii, cari să replice: „Să vedem cât timp“.

Cc. Costică a rămas acelaş: nu se poate opri, de a nu face glume răutăcioase.

Astfel, eri întâlnindu-se cu d. Pascu Stanciu, d. C. Toma îl întâmpină:

— „Toate bune, dar de ce evitaţi a pune în consiliu la Societatea Apelor oameni cari nu beau apă?“.

La o întrebare e mea, cu privire la şedinţa consiliului municipal de astăzi Vineri, d. Toma spune:

— „Regret, că nu voi lua parte la şedinţă, fiind încă puţin sulerind. Şi totuşi a-şi fi avut de spus multe lucruri interesante“.

Dar poate că până diseară d. Toma se va răzgândi... D.

CEL MAI MARE ASORTIMENT DE
Pantofi de vară
din piele, pânză şi cauciuc, cu preţuri pe jumătate găsiţi numai la „TEGRA“
STR. CUZA VODĂ 69

9 Mai--9 Iunie
„LUNA BUCUREŞTILOR“

Vizitatorii cari vin în cursul săptămânii au reducere pe C. F. R. la toate clasele şi pe toate liniile, 50%. De Vineri noaptea până Luni noaptea la ora 12, au 75% reducere.

Festivităţile „Lunei Bucureştilor“ se deschid cu o vastă expoziţie amenajată în Parcul Naţional Carol al II-lea (la şosea), pe malul Lacului Herăstrău.

Vizitatorii din provincie au intrarea gratuită în expoziţie pe baza carnetului de participare. Acest carnet dă dreptul la mari reduceri la hoteluri, restaurante, şi unele magazine.

Dela 9 Mai, toate drumurile din ţară duc la Bucureşti.

ULTIMA ORĂ

D. Maniu începe acțiunea în Ardeal independent de activitatea partidului

Intrevedere decisivă Maniu-Mihalache

București 15. — După cum se știe d. Iuliu Maniu urma să fie sărbătorit în Ardeal, cu prilejul împlinirei a 40 ani de activitate politică.

D. Maniu a adresat ieri câte o scrisoare d-lor Mihai Popovici și Ionel Pop, rugându-i să renunțe la sărbătorirea proectată.

D. IULIU MANIU

Renunțând însă la sărbătorire, d. Maniu și-a făcut rezerve de a putea vorbi la toate întrunirile din Ardeal.

Sărbătorirea care urma să aibă loc la Alba-Iulia, se va transforma într'o mare manifestație populară.

D. Iuliu Maniu va rosti un mare discurs politic, în care-și va spune cuvântul asupra tuturor chestiunilor la ordinea zilei și se va examina tactica partidului național-țărănesc.

In afară de problemele de politică internă, d. Maniu își va spune părerea și în problemele externe care interesează România.

*

Punându-se în afara acțiunii partidului, d. Maniu a creat dificultăți conducerii.

D-nii Madgearu și dr. Lupu l-au vizitat ieri pe d. Maniu, rugîndu-l să renunțe deocamdată la acțiunea sa și să mai acorde un răgaz.

D. Maniu a rămas însă tot la hotărârea d-sale.

Cercurile național-țărăniste consideră acțiunea fostului președinte de consiliu, ca o acțiune personală.

*

Astăzi dimineață va avea loc o importantă întrevedere între d-nii Iuliu Maniu și Ion Mihalache.

Cercurile național-țărăniste atribue un deosebit interes acestei întrevederi, considerând-o decisivă.

Se autorizează jocurile de noroc?

... pentru vizitatorii străini

București 15— D. Valer Pop, ministrul justiției, a acordat ieri un interesant interview agenției „Balkan Press".

„Pentru stațiunile balneare și climaterice vizitate de străini, studiem posibilitatea de a autoriza jocurile de noroc, cu rezerva că numai străinii vor avea dreptul să pătrundă în sălile de joc" — a declarat ministrul justiției.

Consiliul de Miniștri s'a ocupat de:

Cazul Episcopului de Rîmnic

București 15.— In consiliul de miniștri de ieri, d. Inculeț a arătat protestul parlamentarilor împotriva agitațiilor extremiste ale Episcopului Varlaam Vartolomeu al Râmnicului.

D-nii Valer Pop și Victor Iamandi au arătat că agitațiile episcopului Vartolomeu nu pot fi tolerate și în interesul ordinei publice, starea de astăzi trebue să înceteze.

Consiliul a delegat pe d. dr. Anghelescu, interimar la culte, să ancheteze cazul și să prezinte un raport cu măsurile ce se pot lua, până la viitoarea ședință a Consiliului, care are loc Marți.

x AUTOGRAFE. — Sâmbătă 16 Mai între orele 6—8 p. m. dl. *Sandu Teleajen* semnează autografe pe ultimele sale romane de strălucit succes: „Drumul Dragostei" și „Turnuri în Apă", la Librăria Socec.

Datoria față de orașul Iași

Un inimos apel al d-lui Gr. Trancu-Iași

București 15. — D. Gr. Trancu-Iași, fost ministru, președinte al „Cercului ieșenilor" a lansat ieri prin presă un apel către ieșenii din toată țara, prin care îi invită să vie la Iași de „Luna Iașilor".

Apelul spune între altele:

„Ieșeni, veniți în număr cât mai mare la Iași. Vom îngenunchia pe mormintele marilor noștri înaintași.

Dovediți prin prezența voastră că vă îndepliniți această sfântă datorie.

Anul acesta vom participa și la jubileul centenarului Academiei Mihăilene.

Noi ieșenii vom discuta în congres nevoile Iașului, pentruca orașul nostru să nu rămâie un muzeu păstrător de glorioase pagini din istorie, ci și un oraș modern, care să poată servi de îndreptar și altor orașe.

Pe temeliile trecutului, să întemeiem orașul viitorului, **— încheie înduioșat apelul d-lui Gh. Trancu.**

Incendiul de la Podu Iloaie

Au ars complect 6 gospodării

P. Iloaie 15.—Din neglijența unor copii, eri la ora 4 p. m. s'a declarat un incendiu într'un șopron al tâmplarului Moise Nachman, din str. Națională de jos, de unde, cu o iuțeală uimitoare focul s'a propagat la imobilul său cât și la cele din vecinătate, ale d-lor Ion Popa, P. Goldștein și Grigoriu.

Dându-se alarma, operațiunile de localizare nu au putut fi efectuate, întrucât hidrantul din partea locului era demontat, iar primăria locală nu posedă nici un furtun de stingerea incendiilor.

S'a telefonat pompierilor din Iași, cari după o oră și jum. au sosit sub comanda d-lui Plut. maj. Goldum.

Intre timp însă, d. Hriscu, șeful gării locale și Picher Vicol, au condus operațiunile de localizare cu ajutorul pompei dela stație.

Cârciumarul Râșcanu a dat un butoi de vin și unul de oțet, spre a se arunca în foc, deoarece nu era apă.

In afară de imobilele de mai sus, au mai fost distruse locuințele d-lor Strul Nachman, Zilberman și Elias și fabrica de scărmănat „Moldova" a d-lui ing. Șmilovici din Iași.

După o muncă de 6 ore, focul a putut fi stins.

Pagubele materiale se ridică la aproximativ 1.200.000 lei. Nici unul din sinistrați nu era asigurat. Cu prilejul operațiilor de stingere, au fost răniți d-nii Moise Nachman, Gh. Cumpătă, Alex. Tudose, Goldstein, etc.

S'a deschis o anchetă.

Ar fi de dorit ca acest incendiu să pună pe gânduri autoritățile comunale locale și să se ia măsurile cuvenite, evitându-se asemenea nenorociri, când poate arde întreg târgul, fără să ai un furtun și un strop de apă.

ASTOLL

Știri polițienești

Spargere îndrăzneață în centrul Iașului

Dl. C. Teodorescu din str. Procopie 12 s'a prezentat azi dimineață la poliție reclamând că a fost victima unui îndrăzneț furt. Aseară, pe când se afla împreună cu familia la teatru, indivizi necunoscuți s'au introdus în locuința sa și spărgând o șifonieră, au sustras o importantă sumă de bani și bijuterii. Hoții au mai răvășit prin casă, furând lucruri de valoare.

Câțiva pietoni au declarat că ar fi văzut aseară o femeie care dădea târcoale locuinței d-lui Teodorescu.

Se cercetează.

*

Contravenție. **— Autoritățile au încheiat proces verbal de contravenție la legea orarului, d-lui I. Harabagiu, proprietarul localului din str. Victor Place 3.**

Epilogul unei agresiuni. **— La spitalul Sf. Spiridon a încetat din viață locuitorul Neculaie David din str. Cetatea Mică 7, care a fost înjunghiat de soldatul Vladimir Bazinschi dela Flotila I Aviație.**

DIVERSE—Au fost înaintate biroului de moravuri tinerele Ștefania Andrief din șoseaua Națională 45 și Ana Andriescu din str. Ponoară 2, pe care gardianul public din str. Lăpușneanu le-a surprins rostind „vorbe rușinoase" în centrul orașului.

— Biroul de moravuri cercetează pe prostituata Tinca Gâlcă din str. Gându 10, care a ieșit în Piața-Unirii înainte de orele 12 noaptea REP.

AUR dinți coroane lei **140** gr
AUR 18 K. „ 122 „
Cântărim la farmacie.
Atențiune. La No. 82 Brătianu 82 LION C., vis-a-vis de str. Mărzescu

Știri diverse

Italia notifică la București anexarea Abisiniei

București 15.— D. Ugo di Sola, ministrul Italiei la București, s'a prezentat ieri la Ministerul de Externe, notificând anexarea Abisiniei de către Italia și proclamarea regelui Emanuel, ca împărat al Abisiniei.

La Naț.-Țărăniști

București 15. — Aseară a avut loc în sala „Eintrach" întrunirea profesională a partidului național-țărănesc, dezbătându-se chestiunile muncitorești.

Au vorbit d-nii Mihalache, dr. Lupu și Răducanu.

Pădure în flăcări

Suceava 15. — In comuna Opărtești 20 hectare păduri sunt în flăcări. Sătenii lucrează la izolarea pădurilor incendiate.

Descindere

București 15.—Astă noapte autoritățile au operat o descindere la locuința lui Gh. Beza, din Calea Plevnei 53.

Chestorul Parizianu și mai mulți comisari au percheziționat locuința, dar nu s'a găsit nimic.

Ad-ția Domeniilor Coroanei

București 15. — Se depun stăruințe pe lângă d. Stârcea, președintele Curții de Apel din București, ca să primească postul de administrator general al Domeniilor Coroanei.

In caz când va primi se va face o mișcare mai mare în magistratură.

Camera de Comerț se pronunță contra taxei ad-valorem

Ședința Comisiei Interimare

Comisia interimară a Camerilor de Comerț și de Industrie, a ținut aseară ședință sub președințiа d-lui Senator Ioan Botez. Au participat d-nii Ion Zipa, Fred Șaraga, Nicolae Angelescu, Haim Ghelber, Miluță Sane, Ioan Fotea, Adolf Lobel.

Principala chestiune la ordinea zilei a fost aceia a taxei ad-valorem, a cărei votare se intenționează cu ocazia votării noului buget al Municipiului.

Atitudinea constantă a Camerei de Comerț din Iași a fost în contra acestei reînvieri a vechilor axize și grație intervenției făcute la timp de conducerea Camerei de Comerț și a Sfatului Negustoresc, taxa aceasta anti-economică a fost desființată.

S'a precizat că în primul rând, prin înființarea acestei taxe se dă o nouă lovitură Iașului, fără loc să se dea ocazie unei ridicări a oropsitului nostru oraș.

D-nii Zipa și Botez vor interveni energic să nu se aplice taxa ad-valorem.

Doleanțele cârciumarilor

A urmat apoi o importantă ședință a comitetului asociației „Aprobs" a cârciumarilor a care au participat d-nii Zipa, Botez și Șaraga. Din comitetul asociației „Aprobs" au luat parte d-nii Croitoru, Cavaleru, Schneider, Miscovici, S. Seja, Simon, I. Mayer.

S'a discutat situația cârciumarilor care a devenit foarte critică prin desfacerile de vin de către podgoreni. Cu cât se înființează aceste desfaceri cu atât se constată dispariția cârciumarilor.

Dl. I. Zipa care e și podgorean, a propus organizarea cârciumarilor pentru cumpărarea vinurilor din podgoriile țării.

Informații

x Intrebăm serviciul apelor, care e cauza că nu mai dă apă suficientă în partea de sus a orașului?

Este drept că s'a redus cantitatea pompată în rezervoarele superioare?

x Mâine dimineață sosesc în localitate, d-nii miniștri Inculeț și Iamandi.

Luni, 18 Mai la ora 6 p. m. se va întruni la prefectura de județ, delegația permanentă a organizației liberale de Iași, sub președința d-lui V. Iamandi.

x Cu prilejul sărbătoririi centenarului „Academiei Mihăilene" care are loc Miercuri 20 Mai, Orchestra Societății de muzică și gimnastică a fost solicitată, ca în cadrul acestei solemnități, să dea un concert simfonic.

x Dl. Ion Alexandrescu-Dafin, distinsul publicist, a fost numit comisar al guvernului la Creditul Urban. D-sa a depus azi cuvenitul jurământ.

x *Consiliul facultății de litere* și filosofie din Iași, s'a întrunit eri, spre a-și alege decanul.

Au candidat d-nii prof. O. Tafrali și Iorgu Iordan.

Procedându-se la vot, ambii candidați au obținut câte 8 voturi.

Se face o nouă alegere, de astă dată candidând, d-nii O. Tafrali și P. Andrei. Rezultatul a fost același. In ambele dăți, d. prof. I. Botez s'a abținut de la vot.

Alegerea de decan a fost amânată pentru 15 Iunie.

Consiliul a aprobat apoi ca suplinitor al catedrei regretatului G. Ibrăileanu, pe d. prof. O. Botez.

Consiliul a definitivat pe d. conferențiar Balmuș.

Un cioclu moștenește 12 milioane lei, dar deocamdată moare de foame

Orheiu 15.—Locuitorul Isac Calinsky de meserie cioclu, a primit o înștiințare din partea av. Waserștein că o rudă din Spania care a decedat, i-a lăsat o avere de 12 milioane lei. Avocatul mai adaugă că dacă Calinsky nu are bani, să-i dea lui procura. Cioclul nu s'a învoit, dar nici el singur nu poate pleca.

Rămâne să se găsească vreun bogătaș care să-l ajute pentru plecare.

Deocamdată cioclul moare de foame, deoarece e foarte sărac.

x Toate bunătățile de ordin gastronomic, le găsiți la Frații Pogor cu prețuri foarte reduse.

DURERI DE CAP
DRICĂT DE APĂSĂTOARE, ORICĂT DE GRELE COMBATE SIGUR NUMAI
NOVAL
NU ATACĂ INIMA, NU IRITĂ RINICHII
Cereți la farmacii cutii originale.

Doamnele cu gust fin găsesc
Poșete și mănuși de piele
GANT ROYAL
cu adevărat frumoase numai la magazinul
„LA GHEM"
STR. ȘTEFAN CEL MARE 2 (lângă Frații Hirschensohn)
Prețuri foarte convenabile

Intîlnirea la București a șefilor Statelor din Mica Antantă

București 15 — S'a stabilit definitiv că Prințul Paul Caragheorghevici, Regent al Jugoslaviei și d. Eduard Beneș președintele republicei Cehoslovace, vor vizita pe M. S. Regele Carol al II-lea în ziua de 8 Iunie cu prilejul aniversării urcării pe tron a Suveranului României.

ORA 12

Italia rămâne intransigentă și amenință cu război

Paris 15.—Ziarul „Le Matin" publică un interview al d-lui Musolini, în decursul căruia șeful guvernului italian face următoarea declarație, asupra anexării Abisiniei:

„Abisinia este irevocabil a Italiei. Oricine va contesta acest lucru, ne poate socoti ca dușman. Italia va ști să se împotrivească, la nevoe cu armele, împotriva contestării unui drept ce-i aparține".

Situația se agravează în Palestina

Ierusalim 15 — Deoarece tulburările încep să ia proporții, s'a hotărât extinderea stării de asediu și asupra cartierului nou din Ierusalim.

Eri s'a întrunit consiliul superior al arabilor. Inaltul comisar al Marei Britanii a cerut Consiliului să admită imigrarea evreilor în Palestina,—cela ce arabii au refuzat.

In mai toate orașele se înregistrează ciocniri între evrei și arabi.

Autoritățile au ținut noi consfătuiri spre a se lua măsuri de siguranță.

Tragerea Loteriei Statului

Câștigurile ieșite azi dimineață

București 15. — Azi dimineață s'a procedat la tragerea celei de a 3-a clase a Loteriei de Stat.

Până la această oră, au ieșit următoarele câștiguri:

La anexă

Un milion lei câștigă No. 164.313 (Campus-Bassa Lugoj).

250.000 lei câștigă No. 297.791 la Iași în colectura „Hermes" Lăpușneanu 45.

Câte 100.000 lei 294.785 și 266.067 (ambele Campus-Bassa Cernăuți).

Câte 50000 lei: 182430, 162614 și 282359 (Campus Bassa București).

Câte 10000 lei: 122352, 193692, 191794, 163893, 162533, 254576, 261748, 194205, 162358, 166223, 272674, 212755.

Câte 5000 lei: 152.730, 123.313, 190.309, 141.825, 285.858, 256682, 136.295, 195.626, 133481, 174,666.

Câte 2000 lei: 220,355, 161,381, 295,697, 254,390, 245,315, 220,912, 261,756, 176,829 161,756 161,170, 180,497, 212,803, 115,265, 120.278 240,104 192,121, 157,368, 281,423, 168,425.

Câștigă cîte 444 lei, numerile terminate în 444, 741, 453, 226, 304, 070, 361, 703, 268, 183 și 239.

Lozurile matcă

Un milion lei câștigă No. 8840.
500 000 lei, câștigă No. 38,550.
200 000 lei, câștigă No. 32,391.
50.000 lei, numerile 45,111 și 63,153.
20.000 lei numerile: 13527, 48731, 64450, 66817, 40997, 34737, 66019, 59213, 59156.
Câte 6000 lei: 67621, 64576, 6360, 19963, 1256 54917, 58360, 30475. 65520 12673, 39069, 47010, 20033, 31522, 12276, 60179, 10815, 25653, 54392, 61749 25369, 70294, 21727, 27263, 35437, 27342, 63244, 51196 404, 55126, 60665, 9805, 347, 61874, 347, 9538, 65369, 35748, 53457, 55855, 68840, 889, 19838, 47184 57269, 13468, 20291, 9348, 44812, 5881.

Tragerea continuă.

Pregătirea congresului liberal

București 15.— Comisiunea pentru pregătirea congresului liberal, și-a continuat ieri lucrările.

In cercurile liberale se afirmă că data congresului a fost definitiv fixată la 28 Iunie, de comun acord cu d. Dinu Brătianu înaintea de plecarea în străinătate a șefului partidului.

x Pentru „Monitorul Oficial" se primesc orice publicații la ad-ția ziarului „Opinia"

„MILANESE" este cea mai fină lingerie pentru domni.
De găsit numai la
EDUARD

ANUL XXXII No. 8731

ABONAMENTE

Lei 350 . . . pe un an
„ 180 . . . „ 6 luni
„ 90 . . . „ 3 „
„ 1000 . . Instituții publice

ATELIERELE TIPOGRAFICE
IAȘI. — STR. LĂPUȘNEANU 37

Telefoane { Redacția 391 / Administrația 394 / Serviciul de noapte 367

1 LEU

OPINIA

Ziar popular cotidian

DUMINICĂ 17 MAI 1936

ANUNȚURI
se primesc la toate
AGENȚIILE DE PUBLICITATE
și la
ADMINISTRAȚIA ZIARULUI
Iași. — Lăpușneanu 37

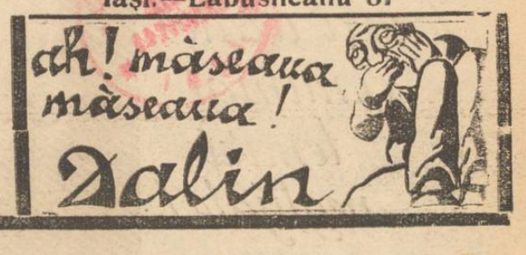

Centrul pregătește o lovitură Universității din Iași

Vina profesorilor și politicianilor ieșeni

Comunicarea d-lui prof. Gr. T. Popa

„Un plan greșit de concentrare a universităților" e titlul conferinței d-lui prof. dr. Gr. T. Popa, ținută Joi seara în aula universității.

Conferențiarul a atins probleme deosebit de importante, interesând în special Iașul, și din care reținem cele ce urmează.

*

In România sânt patru universități la 19 milioane locuitori, adică o universitate la 4.000.000 locuitori.

In străinătate sânt proporțional mult mai multe universități. Astfel în Franța găsim o universitate la 3 milioane suflete, în Austria la fel, iar în Elveția 7 universități la 4 milioane locuitori etc.

Prea mulți studenți

Pericolul este altul. In România sânt prea mulți studenți. Mult mai mulți decât în celelalte țări. Or, universitățile noastre, așa cum sânt echipate — nu pot să dea cultură unui număr atât de mare de studenți și astfel aceștia nu ies bine pregătiți.

Dacă statul n'are cu ce să întrețină universitățile, atunci să desființeze una. In schimb cele rămase, să fie bine utilate.

„Concentrarea" facultăților

Centrul însă vrea să „concentreze" facultățile. Astfel la Iași vor rămâne literele și științi; la Cluj, medicina și dreptul; la Cernăuți, teologia; la Chișinău, Agronomia; la Temișoara, politehnica; iar la București să fie o universitate completă.

Planul de concentrare al facultăților, este absolut sigur. El nu este trâmbițat; dar într'o bună zi va fi pus în aplicare. Tot așa s'a întâmplat și cu învățământul farmaceutic, concentrat la centru.

In primul timp ministerul instrucțiunii a suprimat subvențiile pentru facultățile de medicină. Dar numai cele din provincie suferă de pe urma acestei decizii. Facultatea din București încasează mereu subvenții dela diverse ministere și numai astfel ne putem explica cum se face că în anii de după războiu s'au ridicat în Capitală 13 institute medicale; iar la Iași numai 2; s'au înființat 6 catedre noui, iar la Iași una. La București sânt 33 agregați și 70 docenți, iar în capitala Moldovei 7 agregați și 8 docenți.

Singurul sprijin ce ne-a rămas este spitalul Sf. Spiridon. Dar această instituție se găsește într'o situație materială extrem de grea și nu are sprijin de nicăieri.

Iată deci decadă facultatea de medicină. Față de situația din prezent, centrul ne oferă o soluție, dar acceptabilă numai pentru bucureșteni: concentrarea facultăților.

Profesorii nu-și fac datoria

Cât privește învățământul juridic, desigur că decade; însă numai din pricina profesorilor. Mai toți locuiesc la București.

Dar în general profesorii universitari din Iași, nu-și fac datoria. Sânt prea puțin în universitate, căci interesele lor personale îi îndreaptă aiurea. Cei mai mulți domiciliază acolo unde au interese politice. Universitatea e lovită deci de membrii ei.

Politicianism nenorocit

O altă piedică pentru desvoltarea minorităților, este politicianismul sau mai bine zis felul cum se face politică la noi. La Iași de pildă n'avem oameni politici. Nici nu-s în stare să ne susțină interesele la centru.

Cuvântul lor nici nu contează la centru, pentrucă prea mult au neglijat orașul și instituțiile pe care le reprezintă.

Parlamentarii stau tot timpul la București. Revin doar atunci când au nevoie de votul cetățenilor. In alte ocazioni se feresc să vină în provincie, căci riscă să fie înhățați de cetățeni, cari să le solicite tot soiul de demersuri.

Fără parlamentari, am putea face mult mai mult!

*

In vremurile actuale se impune o singură soluție: *să se trezească conștiința cetățenească.* Numai astfel vom putea impune respectarea drepturilor capitalei Moldovei deci și a universității ieșene.

I. ARMEANU

Săptămîna cărții

„Cartea Românească" actuală

prezentată în diferite edituri și statistici

(Expoziția cărții, dela Universitate)

După expoziția „Cărții românești vechi" din anul trecut, Biblioteca Universității ieșene a organizat, în Sala Marelui Colegiu dela Rectorat, expoziția *„Cartea românească actuală"* prezentată în diferite edituri, statistici, și grafice.

Aspecte

O sală puțin încăpătoare pentru o expoziție a cărții. Pereții ornamentați cu tablourile scriitorilor și feștilor profesori, cu imense statistici și grafice care marchează evoluția cărții românești actuale sub diverse aspecte.

De jur împrejur mese pline de cărți alese, catalogate după edituri, tipărite în cele mai ireproșabile condițiuni tehnice. Pe masa din mijloc între 2 vaze de flori, bustul primului rector al Universității noastre.

E un mic omagiu postum. Din când în când câte un student care vizitează expoziția.

Expoziția edițiunilor

In mijlocul sălii editura „Cartea Românească" ocupă un loc deosebit. Ceva mai la stânga, „Fundațiile Regale" reprezentată prin variatele sale manifestări culturale. Deși frumos tipărite, cărțile au un aer grav de oficialitate.

O editură mai tânără „Vremea", iar în altă parte bogata „Cultura națională", editura didactică „Cultura Poporului și Casa Școalelor", „Socec", „Adevărul" cu ultimele achiziții literare și multe altele.

S'a rezervat câte un loc edițiunilor din Cernăuți, Craiova, mai ales edițiunilor cu veche tradiție din Brașov și Sibiu, edițiuni bisericești din Chișinău, *și o deosebită cinste publicațiilor științifice și literare ale Iașului, care nu are nici o editură.*

Cartea în statistică și grafice

Un tânăr doctor dela Marburg, d. B. Irion, organizatorul acestei expoziții, ne dă lămuririle necesare privitoare la producția cărții prezentată grafic în statisticile atât de artistic lucrate în atelierele Bibliotecei.

Producția cărții înainte și după război; producția cărții pe limbi, pe edituri, pe centre.

Iașul, cetatea culturii de altă dată este marcat într'o statistică din 1922, al patrulea centru de producție în ce privește cartea, ziarul și revista.

Oare astăzi mai ocupă acest loc de frunte?!

O conferință despre carte

In Aula Universității, Marți la ora 5, cu ocazia deschiderii expoziției, a avut loc o conferință despre carte.

Dl. Irion a vorbit despre „Cartea românească actuală", despre greutățile edițiunilor care fac sacrificii pentru a edita o carte românească într'o formă cât mai artistică.

O conferință despre carte la care au participat școlărimea ieșană rectorul Universității, prof. O. Botez și... câțiva studenți.

Trei cuvinte despre:

vizitatori,
străduințe,
indemn.

Am vizitat expoziția cărții din București și am rămas uimit de numărul vizitatorilor.

Deși expoziția dela Iași este la același nivel cu aceea din București, sub toate aspectele, a fost vizitată în prima zi de 280 vizitatori, dintre care majoritate elevi. Iar zilele următoare a scăzut până la 100 numărul vizitatorilor.

Acesta-i Iașul cultural cu câteva mii de studenți?

Este o impietate față de străduința depusă de acei care au organizat o astfel de expoziție.

Indemnul nostru este prea slab în fața pretențiilor pe care le are „Iașul, făgașul tuturor manifestărilor culturale".

VALY

Să se ieftenească imediat pîinea

Ieșenii sînt jefuiți de brutari

Prețul grâului a suferit o scădere extraordinară. Câtva timp s'a menținut la 40.000 lei vagonul; iar în ultimele zile a căzut la 35.000 lei vagonul, și chiar mai jos. Bursa cerealelor din București înregistrează această cifră, iar tendința este constant slabă.

In schimb, *pânea este extraordinar de scumpă.*

La începutul anului, când prețul vagonului de grâu trecuse de 50.000 lei, brutarii ieșeni au dat un asalt încoronat de succes și au scumpit pânea mai mult decât se cuvenea, chiar la prețul de atunci al grâului.

La prețul de astăzi al grâului, *sântem jefuiți de brutari, ca în codru.*

Oridecâteori se urca grîul cu 1000 lei la vagon, brutarii făceau o gălăgie enormă și reușiau să-și spòrească câștigul.

Astăzi când grâul a scăzut cu 15,000 lei la vagon, brutarii tac chitic și *dezbracă populația.* Iar ad-ția municipală se desinteresează.

In mizeria de astăzi, mai ales la Iași, nu-i admisibil ca populația să fie lăsată în prada brutarilor.

***Să se ieftenească imediat pânea!* Și să se ieftenească mult, — adica în raport cu ieftenirea grîului.**

Primăria are cuvântul.

LR.

Din toată lumea

Slarea Negusului

Medicii au prescris un repaos complect Negusului Abisiniei, care suferă de o depresiune nervoasă.

Haile Salassie stă mai tot timpul întins pe pat, manifestând o vădită neliniște. Din când în când, Negusul își mîngâie cîinele favorit, care nu-și părăsește o clipă stăpînul...

Deseori, Suveranul Etiopiei rămîne ceasuri întregi nemișcat, cu ochii închiși. A slăbit foarte mult.

„Sunt decepționat — a spus Negusul —, că Societatea Națiunilor este incapabilă să facă puțină dreptate în lume".

Racheta interplanetară

Savantul francez Esnault-Pelterie lucrează actualmente în laboratorul său, experimentând lichidele ce-i vor procura în curând combustibilul necesar călătoriilor interplanetare.

Esnault-Pelterie crede că până în 15 ani, călătoria în... lună, va deveni o realitate, grație unei rachete, concepută de el.

Racheta e formată dintr'o parașută enormă, deasupra unei cuști conice de vreo 30 metri înălțime și 20 metri lățime. In partea conică se află mașinele, cabina pilotului și o pasagerilor; iar de desupt rezervele de combustibil ale aeronavei.

Racheta e construită din glucinium, un metal foarte rezistent.

Distanța dela Pământ la Lună e de 380 mii de kilometri.

Om cu... greutate

Dick Harrow din Chicago (America) este omul cel mai greu din lume căci cântărește 290 de kilograme. E însurat, iar nevasta lui este o... pitică.

Unui ziarist, Dich Harrow, i-a mărturisit că greutatea nu-l supără; că se simte destul de ...ușor și trăește fericit cu aleasa inimii lui...

Dick Harrow e funcționar și posedă o avere frumoasă.

Cît costă un bărbat

Tribunalul din NewYork a avut să judece o afacere nostimă.

D-na Miriam Leiterman, o văduvă bogată, s'a îndrăgostit de soțul vecinei sale d-na Sarah Meismer.

Văduva a propus vecinei să-i cumpere bărbatul pentru suma de 5000 dolari. Insă d-na Meismer a refuzat.

In schimb, d. Meismer a fost de altă părere. El și-a părăsit nevasta și s'a dus la nevasta bogată.

D-na Sarah Meismer a dat pe văduvă în judecată pentru „furt de bărbat", cerând 250,000 dolari daune.

Tribunalul i-a acordat numai 10,000 dolari (1 milion și jum. lei), — ceiace, în definitiv, e un preț foarte mare, pentru un barbat...

Reînvie poporul roman?

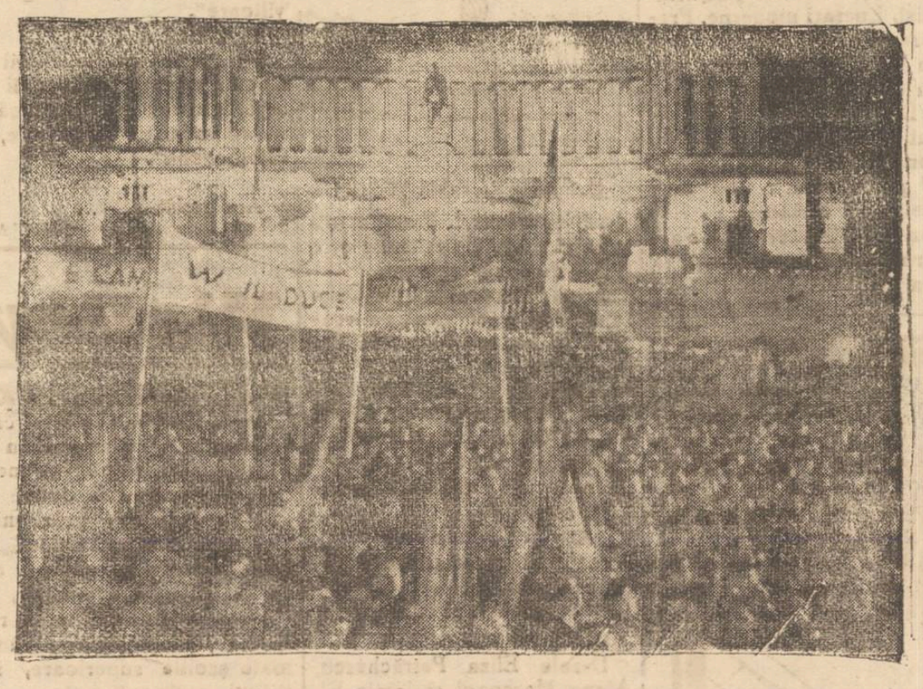

Cucerirea Abisiniei a fost declarată de d. Mussolini ca începutul unui nou imperiu roman, reînviat după 2000 de ani! Italia a ajuns la o puternică exaltare și e probabil că va încerca o îndrăzneață politică imperialistă.

Clișeul reprezintă adunarea poporului, în fața monumentului victoriei, de la Roma, când s'a proclamat noul „imperiu roman".

„Biblia ilustrată"

P. S. Episcop Grigorie al Argeșului a trimis o vestire către intelectualii și credincioșii care se interesează de lucrarea „Biblia Ilustrată", prin care îi anunță că fiind ales conducător al eparhiei Argeșului, corespondența ce privește această operă a I. P. S. Mitropolit Nicodem și d. prof. I. D. Ștefănescu, să fie adresată de acum înainte P. C. diacon Vasile Gh. Vasilache dela Mitropolia Iași.

Citiți zilnic ziarul „Opinia"

Asigurări originale

Agențiile de asigurări nu mai face afaceri strălucite în America. Deaceia, reprezentantul unei societăți de asigurare din New York, un anume Willand Mhomsen, s'a gândit că printre slujbașii de noapte, sunt mulți cari n'au putut fi asigurați deoarece agenții de asigurare, nu lucrează noaptea.

El a pornit odată pe la 12 noaptea, vizitând pe portarii hotelurilor, barmanii și artiștii din cabareturi.

Majoritatea nu erau asigurați pe viață.

...Și deatunci, funcționarul în fiecare noapte reușește să facă peste 20 de asigurări.

Probabil însă că și celelalte societăți de asigurare au „prins mișcarea!"...

Câteva amănunte despre capela română dela Baden-Baden

ctitoria lui Mihail Vodă Sturdza

După cum se știe, monahul ieșean P. C. Arhimandrit Teodosie Bonteanu a fost trimis de Mitropolie să îngrijească de capela română din Baden-Baden (Germania), ctitoria lui Mihail Vodă Sturdza.

Părintele arhimandrit a stat acolo aproape un an; iar zilele acestea s'a înapoiat la Iași. A avut bunăvoință să ne comunice câteva impresii, din care extragem cele ce urmează:

— „Baden-Baden este o stațiune balneară de primul rang în Germania, cu băi cunoscute încă de pe vremea romanilor.

Imprejurimile sunt mai mult decât încântătoare, munți, Pădurea Neagră, un număr de vechi castele — mărturie a vremurilor trecute.

Baden-Baden era locul de întâlnire a tuturor capetelor încoronate, până în ajunul marelui războiu.

Principele Mihai Sturza, fostul domn al Moldovei, și-a avut și el un castel al său, unde a trăit o parte din viață dela 1849 până la 1885, după părăsirea tronului. Et a stat în acest castel împreună cu Doamna Smaranda, (prințesă Vogoride) și fiul său prințul Mihai, și fiica prințesă Maria, (căsătorită mai în urmă cu Gorciacov).

Prințul Mihai a murit încă de tânăr, fiind ucis la Paris în anul 1864, în împrejurări misterioase.

Vodă Sturdza a hotărât atunci construirea unei biserici măreță în Baden și a unui cavou, unde au fost depuse rămășițele fiului Mihai și unde însuși el și soția sa, au fost mai târziu înmormântați.

Biserica aceasta s'a zidit între anii 1866 1868.

Prin stilul său și prin podoaba sa artistică, biserica Sturza a început a interesa pe vizitatori, încă dela sfințirea ei. Inainte de a-și da obștescul sfârșit, Mihail Sturza a pus biserica sub administrația unui comitet compus din cele mai de seamă personalități ale orașului; și a destinat, pentru îngrijirea acestui sfânt lăcaș, o sumă de 160.000 florini aur (în ajunul războiului suma aceasta ajunsese la 500.000 florini).

Pentru administrarea bisericii din punctul de vedere spiritual, fostul Domnitor Mihai Sturza a cerut din primul moment ocrotirea sfintei mitropolii din Iași, dispunând ca preotul acestei biserici să fie totdeauna numit de Mitropolia Moldovei.

Astfel la această biserică au slujit pe vremuri ca preoți, arhimandritul Scriban, preotul prof. Cicerone Iordăchescu, arhimandritul Ieremia Iliescu și alții.

După războiu nu s'a mai putut trimite la Baden-Baden nici un preot pentru a deservi biserica, și aceasta pentru motivul că fondul lăsat de ctitor s'a redus la o sumă neînsemnată, din cauza devalorizării mărcii germane.

S'a încuviințat în mod provizoriu să oficieze la capela Sturza, preotul bisericii rusești din acea stațiune.

P. C. Arhim. Bonteanu, în acest an cât a stat la Baden-Baden, a depus toate sforțările pentruca biserica Sturdza să revie din nou sub autoritatea deplină a Mitropoliei de Iași. Cu concursul unui avocat de acolo, după multe tratative, Arhim. Bonteanu a reușit să facă un aranjament în sensul ca, de la 1 Ianuar 1937, testamentul lui Vodă

Continuarea în pagina 2-a

Nu există tenuri urâte ci numai tenuri neglijate!

Şi Dvs. puteţi deveni frumoasă şi fermecătoare dacă veţi încerca minunata inovaţie cosmetică

Pudra - Parfum CA-O-LA

Pudră şi parfum împreună, iată minunata combinaţie care vă va face nu numai frumoasă dar şi atrăgătoare! Încercaţi noua pudră, acum în timpul introducerii, căci între 10 Mai şi 10 Iunie veţi plăti pentru o cutie de pudră numai lei 30 în loc de 40. Dacă cumpăraţi între 10 Mai şi 10 Iunie în loc de o cutie, două cutii de pudră deodată, căpătaţi o a treia cutie gratis, ambalate într'o elegantă casetă-bar. Pentru 60 de lei veţi avea aşadar, pudră şi parfum pentru un an de zile şi posibilitatea de a vă face singură mixtura care să convină de minune tenului Dvs.

FACEŢI O INCERCARE!
NUMAI INTRE 10 MAI ŞI 10 IUNIE.
De vânzare în magazinele de specialitate.

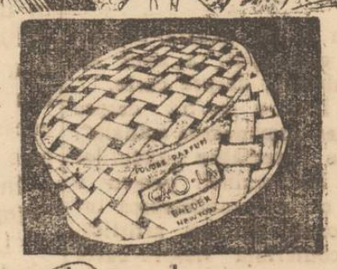

Pudra
CA-O-LA

S'A REDESCHIS
grădina b părlei şi r.staurantului
„AZUGA"
din Piaţa Unirei, sub conducerea d-lui Stănică Cojocaru.—Bufet bine asortat, gratar speciai, pui la frigare, băuturi alese, delicioase, Bere Azuga. Grădina frumos amenajată.—Orchestră. — Jazz. Planşeu pentru dans.

Se poate prezice viitorul?

Chestiunea are, evident argumente pro şi contra. In privinţa femeii însă se poate susţine cu autoritate, că viitorul şi prezentul îi sunt condiţionate de bună stare a organelor interne.

Intr'adevăr, cea mai mică turburare în funcţiunea glandelor ovariene, menstruaţie violentă, sau alte manifestări asemănătoare pot transforma femeia într'o epavă omenească: frecvente e accese de dureri de cap, greţuri şi crampe, îi vor slăbi fatal rezistenţa nervoasă, irascibilitatea ei devenind o continuă ameninţare a liniştei căminului. Dar ştiinţa a făcut progrese. Savanţii au descoperit preparatul „Menoklin", care poate fi considerat salvatorul femeii în perioada critică, căci îi redă calmul şi îndepărtează, ca prin minune orice durere.

Preparatul „Menoklin" se obţine la farmacia „Thoiss" Calea Victoriei 124, sau contra ramburs de lei 125.

Orchestra liceului „Al. Ruso" din Chişinău
concertează Duminică la Iaşi

In cadrul lunei Iaşului, elevii liceului „Al. Ruso" din Chişinău, în frunte cu directorul şcolii, dl. Enea, vor fi Duminecă oaspeţii oraşului nostru. Acest liceu, cel mai bine organizat dintre toate liceele din Basarabia, posedă o orchestră de balalaici, domre şi mandoline, compusă din 50 persoane, elevi ai liceului, condusă de maestrul Zaharia D. Poroseci.

Cu ocazia acestei vizite, orchestra—premiată anul trecut de către Soc. Radio, unde a dat o serie de concerte — va da un concert în sala Teatrului Naţional, Duminecă 17 Mai ora 6 jum. p. m.

Concertul este pus sub patronajul d-lui Th. A. Bădărău, directorul Liceului Internat şi al d-lui primar O. Racoviţă.

Sperăm că Ieşenii vor aprecia această manifestaţie artistică şi vor veni în număr cât mai mare.

Intre culise

Cu Aurel Ghiţescu
în ajun de premieră...
Date, citre, proecte şi o... invitaţie

Eri după-amează a avut loc la Teatrul Naţional, repetiţia generală a comediei dramatice „Onoarea", spectacol care se joacă astă-seară în premieră.

In antracte, d. Aurel Ghiţescu ne vorbeşte;

— „Am adus „Onoarea" dela Bucureşti. Adrian Pascu

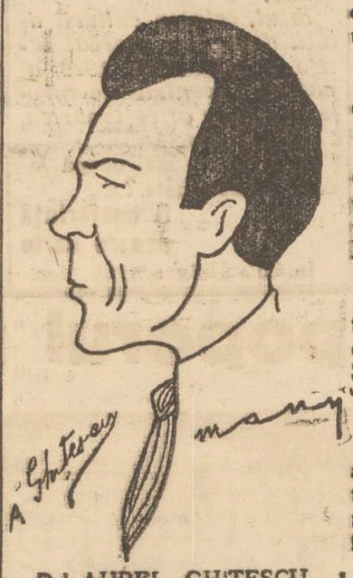

D-l AUREL GHIŢESCU

a revizuit textul. Piesa a fost pusă în scenă de mine şi o joacă fruntaşii teatrului.

Eu îl interpretez pe Contele Trast, rol jucat pe vremuri la Iaşi de regretaţii Petrache Sturza şi Vlad Cuzinschi".

— „Interpretarea"?..

— „Având pe prietenul şi artistul Ramadan, scontez de pe acum succesul „actelor" sale.

Any şi Bruno Braeschi, care joacă roluri importante, au conturat perfect caracterele personagiilor care le reprezintă.

D-rele Eliza Petrăchescu, Atena Marcopol şi d-rele El. Nicolau, Ecat. Ionaşcu, au deasemeni realizări frumoase, iar d-nii N. Meicu, C. Sava, G. Sion, C. Protopopescu, etc. contribuie la realizarea armonioasă a acestei piese".

— „Dar Contele Trast?"

— „Până acuma Contelui Trast,—pe care după cum au mai spus, îl interpretez eu,— i s'a dat o culoare de noblete, de blazon vechi.

Cum însă conţii şi marchizii au avut de suferit mult depe urma transformărilor sociale de după războiu, am făcut din Contele Trast un om şi un cetăţean de onoare".

—„Ce vei face vara?".

—„Odihnă şi căutare în... colaborare cu Costache Ramadan.

Dacă guvernatorul Mitiţă Constantinescu, al Băncii Naţionale, ne va acorda o... raţie de devize, ne vom opri la Karlsbad".

—„Proecte?".

— „Când plec, iau cu mine textul „Kean" de Dumas, piesă care, după decizia d-lui Emil Serghie, se va juca stagiunea viitoare".

— „Altceva?"...

— „Scrie pentru ieşenii că atât eu cât şi Ramadan îi aşteptăm mâine şi Duminică să ne aplaude, cu sinceritate, ca întotdeauna".

•

Am redat fidel...
P. GRANCEA

Ateneul Popular Tătăraşi
Şezătoare culturală şi artistică

Mâne Duminică 17 Maiu crt. ora 3 şi jumătate p. m. are loc în sala Ateneului a 505-a şezătoare artistică-culturală.

Fecundul gânditor şi subtillu povestitor Dl. Al. Lascarov-Moldovanu conferenţiar al Fundaţiilor Culturale Regale, va trata o problemă care preocupă îndeobşte toate cercurile româneşti „Vorbirea noastră, cea de toate zilele".

Programul artistic bine stilat, compus din recitări, teatru, muzică aleasă, vocală şi instrumentală, la care îşi vor da concursul artiştii Teatrului Naţional şi studenţii Academiei de Muzică, precum şi corul Ateneului, vor încadra această conferinţă.

Calitatea conferenţiarului, subiectul ales precum şi diversitatea programului artistic vor face din această şezătoare una din cele mai reuşite ale acestui an şi vor reaminti tuturor leşenilor, în special Tătărăşenilor, acele minunate şezători, care au adus faima Ateneului.

x Tusa şi Răguşeala în Bronchitele gripale dispar repede cu *Pastilele de Eucalipt Benzomentolate Dr. Ratianu* aprobate de Consiliul Sanitar Superior. Indicate în toate afecţiunile pulmonare, laringite, astmă, desinfectează plămânii, uşurează respiraţia. Depozit Farmacia Dr. Ratianu, Iaşi, Cuza Vodă 48.

Era complect încleştata din cauza reumatismului

Dar Kruschen i-a „prelungit contractul vieţii"

Această doamnă a suferit atât de mult încât s'a obişnuit cu ideia că va rămâne infirmă toată viaţa. Când s'a hotărât să facă o încercare cu Sels Kruschen starea ei era cât se poate de rea. Acum pericolul a trecut, contractul vieţii i-a fost prelungit. Citiţi ce ne scrie fiica ei:

„Acum 5 ani mama mea nu era decât o biată infirmă din cauza artritismului reumatismal Era o vreme când era complect încleştată, nici nu putea să se mişte. Nu mai vroia să ia medicamente căci pierduse încrederea în ele. Totuşi, am convins-o să facă o încercare cu Sels Kruschen. De atunci ia zilnic Kruschen şi n'ar întrerupe tratamentul pentru nimic în lume. Acum îşi vede iar de treburile casei şi umblă tot atât de bine cum umbla înainte de s'a îmbolnăvit. Mama mea se obişnuise cu gândul că va rămâne infirmă, toată viaţa, acum a scăpat. Kruschen i-a prelungit contractul vieţii".— (D-na) K. J. P.

Durerile reumatice provin din cauza acidului uric care se află în cantitate prea mare în corp. Două din ingredientele care compun Sels Kruschen au proprietatea de a dizolva cristalele de acid uric. Alte ingrediente ale acestor săruri ajută organismul să elimine prin căile naturale cristalele dizolvate.

Sels Kruschen se găseşte la toate farmaciile şi drogheriile din ţară. Preţul unui flacon mare este 95 lei, flaconul mic 60 lei.

Pictorul O. Băncilă
reclamă parchetului
că i s'a aplicat semnătura pe un tablou ce nu-i aparţine

Maestrul Octav Băncilă a reclamat justiţiei următorul caz curios:

Acum câteva zile d-sa a fost invitat de d. avocat Eug. Mara din localitate, să constate dacă un tablou pe care l'a cumpărat dela un cetăţean, având semnătura „O. Băncilă" este opera d-sale.

Pictorul Băncilă a constatat însă că nici semnătura şi nici tabloul nu-i aparţin.

In consecinţă d. Băncilă s'a adresat justiţiei cerând să se facă o anchetă, spre a se descoperi autorul acestui fals.

REP

Preferaţi pălăriile bărbăteşti a magazinului
KUNOVICI
Strada Ştefan cel Mare
unde găsiţi produse străine, calităţi superioare, forme distinse cu preţuri convenabile.

CINEMA PHOENIX
Astăzi dela 3 la 12, 2 grandioase premiere cu 8, 10, şi 15 lei intrarea

DEPRAVATA
cu Loretta Young şi Cary Grant
Două elemente de netăgăduită valoare artistică.

Al doilea film
Parisul dansează
FAST — MUZICA — DECOR
cu Annabella, compatrioata noastră Pola Illery etc.

CINEMA SIDOLI
ASTAZI
Dela 3—12 noaptea, 2 grandioase premiere

BACCARA
O strălucită realizare cu MARCELLE CHANTAL

Al doilea film
Realizatorul celui mai mare succes realizat până astăzi din filmul „Sunt un evadat"
PAUL MUNI
în noua lui realizare
D-rul SOCRATES
Completare:
JURNAL SONOR CENTURY

Informaţii

x ***Doctorul M. Oivid*** *fost asistent al clinicelor ortopedice din Viena, specialist în ortopedie şi chirurgie ortopedică, tratează şi operează maladiile oaselor şi ale încheieturilor-fracturi şi luxaţii, tuberculoza coloanei vertebrale, artritele cronice, diformaţiile înăscute şi dobândite ale membrelor şi coloanei vertebrale, paraliziile musculare,— paraliziile infantile—luxaţia congenitală a şoldului.*

Tratamentul picioarului plat dureros cu Einlagen după model gipsat.

Proteze, bandaje şi aparate ortopedice.

Consultaţii dela 3—6 str. Elena Doamna 27 Iaşi.

x Cabinet Dentar *I. Goltman* dentist. Lucrări moderne. Preţuri reduse. Piaţa Unirei (colţ Cuza Vodă 62). Intrarea prin bolta de lângă Socec).

x Dl. Dr. L. BALLIF s'a mutat în str. Sărărie No. 100 şi consultă zilnic între orele 5—7 p. m. pentru boli nervoase şi endocrine.

x Pentru „Monitorul Oficial" se primesc orice publicaţii la adţia ziarului „Opinia"

Cronica Sporturilor

Wolley - ballul
îşi reîncepe activitatea

După foot-ball, sportul care se bucură de simpatii în oraşul nostru este fără îndoială wolley-ballul. Jocul cu mingea la plasă, prin entuziasta propagandă dusă de asoc. Macaby-Haceah, a cucerit atenţia sportmanilor. Aceasta o indică terenurile special amenajate pe lângă toate şcolile superioare, instituţii, regimente, etc.

Incepând din această primăvară, jucătorii dela Macaby au adoptat jocul oficial prin rotaţie.

Chiar în matchul de debut, care are loc astăzi 16 Mai, contra reprezentativei Liceului Naţional, se va juca în rotaţie, Macabi va prezenta următoarea formaţie: Cica Abramovici, Oscar, Cristian, Perl A. Perlitz şi Fränchel, Lic. Naţional: Weissman, Atanasiu, Herşcu, Zira, Perl şi Teodoru.

Partida va începe la ora 5 p. m. pe terenul Macabi, din str. Mârzescu. Toţi amatorii sunt invitaţi a participa.

SEMM.

Un protest
al asiguraţilor sociali

O delegaţie de meseriaşi patroni şi salariaţi, în frunte cu salariatul Sibinschi Eugen şi patronul croitor Iţic Şmil, s'a prezentat demnitarilor leşeni cu un memoriu semnat de circa 500 asiguraţi. Prin memoriu se cere demisia întregului consiliu al Asigurărilor Sociale Iaşi, din cauza sporirei cotelor.

Tot această delegaţie se va prezenta şi d-lui ministru al Iaşului spre a obţine satisfacerea acestui deziderat.

Câteva amănunte despre capela română dela Baden-Baden

(Continuare din pagina I-a)

Sturdza să fie în întregime respectat, iar Mitropolia Iaşilor să aibă dreptul exclusiv de a lua dispoziţii.

•

Viaţa în Germania

Apoi P. C. Arhim. Bonteanu ne vorbeşte despre situaţia din Germania:

— „Cât priveşte despre viaţa din Germania, ea este foarte scumpă. De 5—6 ori mai scumpă ca la noi.

Poporul German duce lipsă de alimente, însă este disciplinat şi ordonat, şi deaceea trece peste toate greutăţile, fără a se auzi din partea cuiva un murmur de critică sau de desnădejde.

Vă pot spune că poporul german nu vrea război. Sperietoarea războiului este exploatată de Hitler pentru a câştiga succese politice înafară; dar în realitate chiar Hitler are teamă de război"— a încheiat păr. Arhim. Bonteanu.

SP.

Informaţii

x *Campionat interşcolar.* — Mâne Duminică 17 Mai se vor juca la Parcul Sportiv ultimele matchuri de foot-ball din cadrul campionatului interşcolar al oraşului Iaşi. Din cele 10 şcoli cari s'au înscris, au rămas în luptă 9, pentru cucerirea cupei.

x *Solemnitate religioasă.* — Duminecă, 17 Mai a. c. orele 11 precis, Părintele Protoiereu român unit al Bucureştilor Dr. Vasile Aftenie, va sluji sfânta Liturghie după ritul român-unit, în biserica catolică, str. Ştefan cel Mare 56. Cu acest prilej va instala pe primul Preot al Iaşilor, numit de Mitropolia românăunită a Blajului, în persoana Păr. Aurel Bungărdeanu, profesor onorar.

Răspunsurile la Liturghie le va da un cor improvizat.

x Ieri a intrat în vigoare orarul de vară, pentru magazine, birouri şi bănci.

De asemenea şi noul mers al trenurilor.

x *Bonurile de premii „Opinia" seria 65 se preschimbă la administraţia ziarului în fiecare zi, de la 4-7 d. a.*

x *Sâmbătă 16 Mai, ora 4 p. m. Părintele I. Ţincoca,* va vorbi la sediul Asociaţiei creştine a Femeilor, Str. Dancu 1, despre *„Cultul ortodox, expresiunea adevăratei simţiri creştine".*

Doamnele membre cât şi persoanele care se interesează sunt invitate a lua parte.

x DR. BRENER specialist mamoş, boli de femei. Cons. 2—5 p. m. Str. Banu.

Şi la tragerea de ieri
cele mai mari şi mai numeroase câştiguri au ieşit la
marea colectură
CAMPUS şi BASSA

UN MILION	ANEXA No. 164313 S. II a Lugoş
200.000	MATCA No. 32391 La Ploeşti
100.000	ANEXA No. 294785 la Cernăuţi
100.000	ANEXA No. 267067 la Cernăuţi
50.000	ANEXA No. 282359 la Bucureşti
50.000	MATCA No. 63153 la Bucureşti

precum şi alte numeroase câştiguri de 30.000, 20.000 10.000 etc. în valoare de milioane

Preferaţi lozurile marei colecturi

CAMPUS şi BASSA
SUCURSALA IAŞI Str. Lăpuşneanu No. 16
Sucursală specială „VULPEA" str. Cuza Vodă 1

Băile FELIX
lângă Oradea — Pişteanul românesc)
Apă termală de 49o C., zilnic 19 milioane litri, conţine sulf şi radium. Cu efect nentrecut în vindecarea bolilor reumatice şi a boalelor femeieşti
Din nou instalată :
baia de nămol, împachetarea cu nămol, băi speciale şi cu acid carbonic pe lângă ingrijire medicală.
Pensiune completă cl. I în Iunie şi Septembrie Lei zilnic 200 (hotel, bae şi mâncare de 3 ori) în Iulie şi August Lei 260 zilnic.
Pensiune cl. II lei 100 şi pentru copii până la 12 ani lei 100 zilnic.
Deschisă întreg anul!
50% reducere pe C. F. R. valabilă. Distracţii diferite: Tennis, bibliotecă şi băi în aer liber.

Din colectura milionarilor
Gheorghe Stănoiu
au eşit la tragerea cl. 3-a din 15 Mai 1936
Lei UN MILION
Lozul Anexa No. 164.313 la Bucureşti

Lei 500.000	Matca 38550 S. II la Bucureşti
Lei 100.000	Matca No. 25902 la Bucureşti
Lei 50.000	Anexa 162.614 la Bucureşti
Lei 50.000	Anexa 282.359 la Bucureşti

precum şi alte multe mai de câştiguri mai mici
SUCURSALA IAŞI
Piaţa Unirei 17 Telefon 24

Şcolare

Comisiuni de examinare,
confirmări, concursuri, rectificări şi dispoziţii pentru elevi

Liceul „Oltea Doamna" a înaintat inspectoratului şcolar lista comisiunilor pentru examenele de admitere.

IN CLASA INTÂIA: preşedintă, d-na Margareta Roiu medică d-na H. Constantinescu, română, Maria Hnidovici şi matematici, Ada d'Albon.

PENTRU CLASA CINCEA: Margareta Roiu preşedintă, română V. Mancaş, franceză Constanţa Ionescu, istoria Clemenţa Grecea, geografia Amalia Apostolescu şi matematica Sylvia Creangă.

*

La Liceul „Iorgu Radu" din Bârlad va funcţiona următoarea comisiune de admitere în clasa cincea: preşedinte El. Dumbă, română M. Creangă, franceză V. Ţuchilă, geografie Săndulescu, istorie V. Chiriacescu şi matematici, I. Curceanu.

*

In urma avizului Consiliului inspectorilor generali, au fost confirmaţi ca maeştri în tâmplărie următorii:

Moscu Vasile la şcoala inferioară de meserii „Mălinescu" din Iaşi; Stângă Th. la Tg. Neamţ; Vasiliu C. la şcoala din Vaslui.

In specialitatea lăcătuşerie a fost confirmat d. Miron Velizarie la şc. inferioară de meserii Bârlad; la specialitatea tinichigerie Imbru Constantin la P. Neamţ; iar la ferărie Nazarie Ion din Vaslui.

*

In ziua de 9 Iunie se va ţine la Fundaţia Carol I, din Bucureşti un concurs şcolar de geografie, la care vor participa elevi din clasele a patra şi a opta de liceu, din toată ţara. „Societatea Regală Română de Geografie" va acorda celor mai reuşiţi, premii în valoare de 3.000,— 2000, şi 1000 lei, precum şi cărţi de valoare.

*

Inspectoratul şcolar a primit o adresă din partea ministerului instrucţiunii, prin care se arată că elevii nu au voie să se plimbe fără rost pe străzi. Deasemenea este interzisă plimbarea fără părinţi după ora 8 seara.

Membrii corpului didactic şi comandanţii de străjeri vor controla respectarea ordinului.

Comandanţii de străjeri vor pleca la Bucureşti spre a face exerciţii de defilare la O. N. E. F. până la 30 Maiu. Ei vor trebui să pregătească şcolile pentru defilarea de la 8 Iunie.

*

Inspectoratul local a înaintat parchetului de Roman o cerere, în care arată că la fabrica de zahăr din acel oraş funcţionează o şcoală primară, fără a avea autorizaţia necesară. Inspectoratul cere ca parchetul să trimită în judecată pe susţinătorii acestei şcoli.

* *

Invăţătorii provizori dela şcolile de surdo-muţi, vor da examen de definitivat la Bucureşti în ziua de 1 Iunie.

*

Următorilor învăţători din jud. Fălciu li s'a rectificat data înaintării la gradul II pe ziua de 1 Septembrie 1931, în loc de 1 Ianuarie 1933 Aglaea Popescu, Elena Pivniceru, Ecat. Alexandrescu, Ecat. Bujenuţă, Maria Şendrea, Teodora Şoimaru şi St. Dumitriu, dela şcoala din Ghicani-Tutova. AL. VIFOR

Mîne Duminecă se deschide oficial „Luna Iaşilor"
Ce s'a mai lucrat la expoziţie -- Proecte de viitor

Mâine Duminecă 17 Mai are loc *oficial* inaugurarea „Lunii Iaşilor".

Solemnitatea va fi aceeaşi, ca şi în toamna trecută,—cu toate că nu s'au făcut pregătiri suficiente, iar propagandă absolut de loc.

*

O vizită la Parcul „Regele Carol II" şi putem arăta ce s'a mai lucrat.

S'a înfrumuseţat parcul de recreaţie. Plantaţii noui şi pitoreşti.

Pavilioane în plus, vizitatorul nu va găsi. Cele vechi au fost însă reamenajate.

S'a făcut apoi ordine în sectorul restaurantelor. Toate bodegile au fost rase depe teren, rămânând doar marele restaurant. Pe locul viran, plantaţii noui şi o amenajare pentru dans.

*

Câteva „atracţii moldoveneşti" sunt în curs de lucru.

In cel mult două săptămâni „Bolta Rece", „Hanul Ancuţei" şi „Arcul Academiei Mihăilene" vor fi terminate.

*

Preţul de intrare în expoziţie va fi 10 lei.

Aceasta între 17 Mai-17 Iunie.

Parcul expoziţiei va fi lăsat însă liber accesului public, gratuit, toată vara.

*

Primăria are un interesant proect de viitor pentru progresul expoziţiei din deal.

Se tinde la alcătuirea unei societăţi de exploatare, la care iniţiativa particulară să vină cu bani, iar Primăria cu capitalul investit.

*

Deocamdată aşa stau lucrările.

Ca buni ieşeni, invităm concetăţenii să participe cu suflet la noua „lună" a Iaşilor.

Chit că va fi o mică...deziluzie.

SB LT

Interesantă reclamaţie
în justiţie împotriva serviciului poştal

D. lct. Ion Fetecan comandantul sectorului de jandarmi din Cornesti jud. Bălţi, a prezentat parchetului o reclamaţiune în contra direcţiei P. T. T.

Oficerul a expediat prin oficiul poştal din Iaşi Str. Lăpuşneanu, suma de 1000 lei mamei d-sale, d-na Adriana Fetecan domiciliată la Buzău; şi deşi au trecut de atunci 6 luni, suma n'a ajuns la destinaţie.

Reclamaţiile făcute din timp diriginţelui oficiului, n'au dus la nici un rezultat, aşa că d. lct. Fetecan, s'a văzut silit să se adreseze justiţiei.

Reclamantul arată că suma a fost trimisă în scopul, ca mama d-sale care era suferindă, să-şi procure medicamente. Or, banii nesosind la timp, aceasta nu şi-a putut procura doctoriile, iar boala i s'a agravat, creind reclamantului grave prejudicii.

Dl. lct. Fetecan cere justiţiei să oblige poşta la despăgubiri civile în sumă de 50 mii lei.

Se cercetează.

REP

Broşura „Rasputinul Moldovei"
un mijloc pentru combaterea stilismului

Acum când din nou massele de credincioşi sânt tulburate de călugării caterisiţi şi imorali pe chestiunea calendaristică, broşura „Răsputinul Moldovei" redactată de ziaristul ieşan Grigore Spiru, este mult căutată de clerici şi popor.

Lucrarea d-lui Spiru cuprinde o serie interesantă de desvăluiri asupra mişcării stiliste din Moldova şi Basarabia, cu viaţa imorală şi înşelăciunile la care se dedau agitatorii stilişti.

Intrebuinţată în acţiunea de contrapropagandă în nordul Moldovei, broşura „Rasputinul Moldovei" a adus servicii mari clericilor,—fapt recunoscut şi de vrednicul preot Const. Matase-Neamţ, în recenta şedinţă a consiliului plenar al arhiepiscopiei Iaşilor.

x **Laboratorul de analize medicale, chimice şi microscopice Dr. Ratianu** autorizat de Minist. Săn. Publice, execută analize complecte de urină, spute, secreţiuni, etc. precum şi orice analize ce interesează industia, comerţul şi hgiena sanitară. Iaşi, Cuza Vodă 48.

Hemoroizi şi ocupaţia Dv.? Deobicei o grea problemă. Slujba trebuie prestată; din cauza durerilor însă aceasta este aproape imposibil. Veţi fi surprinşi, văzând cât de repede scăpaţi de aceste dureri dacă veţi cumpăra la farmacie SUPOZITOARELE HEMORROIDALE *ANUSOL* „GOEDECKE" şi le veţi întrebuinţa conform prescripţiunilor. Chiar medicul cunoaşte Anusol-ul ca un remediu sigur, pe a cărui eficacitate se poate baza în mod incontestabil. 1

INFORMAŢIUNI

x LA CAMERA DE COMERŢ.—Zilele acestea se va numi noua comisiune interimară a Camerii de Comerţ.

Camera de Comerţ circ. Iaşi, potrivit unei legi, a pierdut secţia Bălţi; iar, secţiile Vaslui şi Huşi vor funcţiona ca oficii.

In noua comisie interimară vor intra doi membrii mai puţin.

Bugetul pe 1936—1937 al instituţiei, se va alcătui de îndată ce va apare noul regulament de organizare a Camerelor de Comerţ.

x *Festival artistic.* — Duminică 17 Mai la ora 8 seara, în saloanele Orfelinatului Evreesc din str. Mărzescu, va avea loc un frumos festival, cu concursul artiştului Ben Zwi.

In program operele mai tuturor scriitorilor evrei.

x *„Asociaţia Feministă"* face cunoscut persoanelor ce se interesează, precum şi membrelor sale, că Luni 18 Mai ora 5 jum. după amează va avea loc obicinuita şedinţă la sediul asociaţiei din str. Lăpuşneanu.

In continuare d-na av. Eliza Grigoriu va vorbi despre noul cod penal, iar d-na prof. Iosif despre chestiuni interesante internaţionale.

Ciorapul ţesut din mătasa cea mai fină poartă marca
B A L I
Ciorapul BALI este purtat de toate doamnele elegante, care-i apreciază calitatea, rezistenţa şi supleţea, este cel mai lavabil ciorap.

x Procesul literar *„Moartea fratelui meu"* după romanul d-lui G. M. Vlădescu se va desbate în sala Camerei de Comerţ, Duminică 17 Mai a. c. ora 4 p. m. Procesul va fi prezidat de Dl. senator Alfons Herovanu, fiind secondat de d-na av. Cecilia Reiter, av. B. Chelpner, C. Drimer, etc.

După proces va urma un bogat divertisiment artistic.

Procesul este organizat de Uniunea Generală a funcţionarilor particulari.

x In str. Trei Erarhi se află depus moluz şi gunoi de câteva săptămâni.

Cetăţenii din partea locului roagă Primăria să dispue ridicarea, deoarece circulaţia e împiedicată din această cauză.

In ce priveşte gropile, s'au perdut speranţa că vor mai fi reparate vreodată.

Familia Vârlănescu anunţă rudelor şi prietenilor parastasul de 1 an a scumpului lor
Ioan C. Vârlănescu
Duminică 17 Mai ora 11½ la cimitirul Eternitatea.

Biroul Technic
Nagler & Weiss
Iaşi Str. Păcurari 3 Telefon 181
Complect asortat cu materiale şi accesorii pentru instalaţiuni electrice şi sanitare.—Vinde cu preţuri excepţional de reduse. Execută instalaţii de apă şi canal. Oferte la cerere.

La Karlsbad, Franzensbad, Marienbad, Joachimsthal, Pistyan, plecaţi eftin şi confortabil cu ziarul
ALLGEMEINE ZEITUNG-Cernăuţi
28 IUNIE—27 IULIE şi 2 AUGUST—31 AUGUST
28 zile cură inclusivă
în cele mai bune condiţiuni
Informaţiuni şi Inscrieri Librăria S. Peritz, Iaşi, strada Lăpuşneanu No. 28

Haine, stofe, lingerie, pălării moderne
vinde marele magazin
BAZARUL GENERAL
STR. CUZA VODĂ 11 vis-a-vis de fosta Prefectură de Poliţie
D-nii funcţionari, militari, pensionari şi C. F. R.-işti pot cumpăra în rate lunare fără aconto

Răspuns regal

La telegrama de felicitare a Comunităţei Evreilor din Iaşi, adresată Majestăţei Sale Regelui cu prilejul zilei de 10 Mai, Comunitatea a primit următorul răspuns:

Bucureşti Palat Regal
49-31-12, 18 | 40

„M. S. Regele vă mulţumeşte călduros pentru frumoasele felicitări exprimate cu prilejul sărbătoarei naţionale de 10 Mai".

Mareşalul Curţii: General Adj. Iliasievici.

Intrunire sindicală

Sindicatul Muncitorilor din Industria Textilă, Imbrăcăminte şi Piele va ţine mâine Dum. 17 Maiu o mare şedinţă de breaslă, la ora 3 p. m. fix, în sala „Casei Poporului" din Strada Socola.

Se vor discuta următoarele chestiuni: urcarea cotelor la asigurările sociale, scumpetea, materialul putred, respectarea demnităţii omeneşti, chestia salariilor, lipsa de îngrijire medicală la Asigurările Sociale.

Vor lua cuvântul d-nii Marin Florea Ionescu, secretarul regional al sindicatelor, Constantin Surugiu, Froim Steinberg, Ioan Maxim, H. Segal şi un reprezentant al Centrului din Bucureşti.

Intrarea Liberă.

x EXCURSIE.—Pentru mine Duminică, un grup de membri ai asociaţiei „Gândurile veşnic unite" a organizat o excursie familiară în frumoasa pădure a Bârnovei, cu scopul de a stimula ieşenilor gustul de a petrece „Week-end"-ul prin frumoasele împrejurimi ale Iaşului.

Plecarea dimineaţă cu personalul de 6.10; întoarcerea seara la ora 6. Costul unui bilet dus şi întors 26 lei.

HAUTE COUTURE
„MARYSE"
Robes et manteaux
Costumes tailleurs, Modes
BUCAREST
17 Str. Aristide Briand
(fostă Regală)

DE INCHIRIAT apartament două camere, antret, bucătărie, apă, canal, electricitate. A se adresa str. Cuza Vodă 15 în etaj la proprietar, 10—12 şi 2—5

FRAULEIN (Christin) sucht Posten zu 1—2 Kinder. Zu erfragen: Apoteker Welt str. Cucu 12.

BANCA COOPERATIVA DE CREDIT MARUNT ŞI ECONOMIE
din str. Gh. Mârzescu No. 9 aduce la cunoştinţa asociaţilor că: ***Adunarea Generală anuală*** are loc în ziua de 24 MAI ora 3 d. m. (irevocabil) în localul Sfatului Negustoresc din strada Cuza Vodă.)
Invită pe toţi asociaţii la sediul Băncii să-şi ridice legitimaţiile, fără de care nu vor putea participa.

CABINETUL DENTAR
Sirota-Grosu
din strada Anastasie Panu No. 30
S'A MUTAT
în str. Elena Doamna 17 casele Gheltzer (localul fost Judecătorie Ocol I Urban)
Cons. zilnic 9-12 şi 2-7

DOCTOR
ADRIAN ŞTEFĂNESCU
MEDIC DE SPITAL
Boli interne şi nervoase
Consult. 4—6 p. m.
Str. I. G. Duca Nr. 16
(fostă Muzelor)

La tragerea de eri
Cele mai numeroase câştiguri pentru Moldova -- au eşit din
MAREA COLECTURĂ
Credinţa
Iaşi, Str. Lăpuşneanu, 20 Tel. 120
Preferată de toţi ieşenii
N. B.—Căutăm reprezentanţi în toate târgusoarele din Moldova. Serieţi oferte detailate. Angajăm agenţi serioşi în Iaşi.

Depravata

ULTIMA ORĂ

Specula cu pînea în discuţia Consiliului Municipal

S'a votat bugetul primăriei-Se aplică taxa ad-valorem

Şedinţa consiliului municipal a trecut, contrar prevederilor, intr'un ritm lent, obişnuit.

Am putea chiar preciza că, lucrurile şi... lucrăturile au fost aranjate anticipat.

Discuţii pentru ieftenirea pînii

Opoziţia,— adică consilieri georgişti,—la comunicări, prin d-nii X. *Eraclide*, *D. Dimitriu* şi *Sterie Diamandi*, au pornit un atac de proporţii impotriva d-lui Ionel Frühling, ajutor de primar.

S'a căutat a se dovedi că d. Frühling nu este om la locul său in exercitarea atribuţiilor dela Municipiu. Ca ilustraţie, s'a adus in discuţie cazul unei comisiuni speciale pentru a găsi vinovatul in chestia scumpetii pâinii, comisiune instituită de cosiliu şi pe care d. Frühling a boicotat-o până la sabotaj.

I s'a cerut in consecinţă să tragă consecinţele dându-se sugestii primarului şi consiliului ca să nu fie reales ajutor de primar.

D. *Dr. Cădere* a confirmat in buna măsură, ce e comunicate.

D. Ionel Frubling a dat explicaţii şi apoi d. O. Racoviţă a conchis că vinovat in inactivitatea comisiunei este... ins. şi comisia!

S'a decis ca aleşii in comisie să-şi reia activitatea de data aceasta atribuindu-se d-lui Frühling rolul de preşedinte.

D. Mărgărint a fost apoi cooptat membru in comisie, care, in scurt timp va trebui să-şi depună raportul pentru a aviza dacă e cazul să se reducă preţul pâinii.

A fost un prilej de a se elogia (in special de către d. Eraclide) atitudinea „O...miei", „z arul care a ... totdeauna din scu... afacerea pâinii".

O subliniere: d. Mărgărint a acceptat să figureze in comisie, cu condiţia ca ea să nu se intrunească... Sine Deo...

S'a mai discutat specula cu carnea şi peştele.

Edilii au arătat că consumatorii nu dau concurs pentru a se putea aplica legea speculei.

Un nou prilej pentruca d. Mărgărint să plaseze un: „Este ceva putred în Danemarca, cum zice românul.

*

Se dărâmă prea mult

D. *P. Bogdan* relevă că trăim o epocă de distrugere. Se dărâmă Iaşul!.. D-sa a intrebat apoi dacă cu bugetul redus, sunt totuşi mijloace pentru inlocuiri.

D. *Racovitză* a arătat că in parte, posibilităţile materiale există. Incetul cu incetul se va realiza totul.

Chestiuni curente

Se intră in ordinea de zi, aprobându-se ratificări, răscumpărări de embaticuri, vinzări de terenuri de avansare şi licitaţii.

Se aprobă planul de sistematizare al Iaşului pentru regiunea centrală şi se incuviinţează donaţia către ministerul sănătăţii a imobilului depe Movila Cuza unde se infiinţează un institut de ocrotire pentru Moldova de Nord.

Demisia d-lui Ioan Popovici?...

D. *Racovitză* anunţă demisia d-lui ajutor de primar Ioan Popovici, act util pentru a satisface cerinţele noii legi ad-tive intrată in vigoare incă dela 1 Aprilie.

I s'au adus elogii fostului ajutor de primar, pe care d. Racovitză l'a asigurat că şi in viitor va avea atribuţiuni, d-sa neinţelegând să se despartă de un colaborator preţios.

S'a votat şi bugetul

Discuţia generală la buget a durat peste două ore, dar proectul de buget a fost votat total in... două clipe.

In expunerea de motive, d. Racovitză a explicat mecanismul fiecărui capitol in parte, conchizând la deficitul de circa 5 milioane 800 mii lei.

Observaţii judiciare au făcut d-nii: D. Dimitriu, referitor la pavaje şi salubritate; d. Raboveanu, privitor la necesitatea refacerii drumurilor la periferii, precum şi la extinderea reţelii electrice şi la instalarea de cişmele; d. prof. Lungu a cerut facerea de closete publice pe artere, iar d. dr. Cădere s'a ocupat de sănătatea publică.

D-sa a cerut să se treacă peste dispoziţiile legii şi să se acorde fonduri serviciului sanitar, căci altfel nu va putea apăra sănătatea ...şenilor.

D. *Racoviţă* a lămurit şi a promis că va face tot ce-i va sta în putinţă, in limita bugetului cât şi in a fondurilor speciale pe care le va crea.

*

Taxa ad-valorem

O discuţie animată s'a produs in jurul taxei ad-valorem.

Primarul a precizat că va stabili cotele in inţelegere cu reprezentanţii neguţătorimii.

D. prof. I. Botez a căzut de acord. Contra au fost d-nii Mărgărint, P. Bogdan şi Av. Şmilovici, care au cerut un impozit proporţional, — in locul taxei advalorem,—aplicat intregii populaţii.

La urmă bugetul a fost votat.

*

Săptămâna care vine, va fi o nouă şedinţă la care se va discuta, caetul de sarcini al Societăţii apelor şi se va constitui Consiliul de ad-ţie.

Va mai fi, curând, şi un alt consiliu pentru a se discuta şi vota felurite regulamente. REX

Partidul naţ-ţărănesc îşi schimbă atitudinea?

O apropiere de tactica Maniu

Bucureşti 16 — Şedinţa de Marţi a delegaţiei permanente naţional-ţărăniste va avea o importanţă deosebită, deoarece se va discuta şi hotărâ asupra planului de acţiune a partidului.

Unul din fruntaşii de seamă a declarat că planul de acţiune va fi radical modificat.

Se va produce o mare apropiere de tactica Maniu.

*

D. Ion Mihalache a plecat la Dobreşti, fără a-l vedea pe d. Maniu.

D. Mihalache se întoarce astăzi în Capitală. Dar d. Maniu pleacă la Bădăcin.

*

Mâine are loc la Constanţa demonstraţia organizaţiilor naţional-ţărăniste din Dobrogea, la care vor participa 20.000 de oameni.

Astă seară pleacă la Constanţa d-nii Mihalache, dr. Lupu şi Ghelmegeanu.

Se afirmă că d. Mihalache va face mâine importante declaraţii politice in care va fixa acţiunea viitoare a partidului.

Situaţia la liberali

D. Inculeţ a avut o consfătuire cu d-nii Săveanu şi Sasu. Ministrul de interne a stăruit pe lângă d-nii Săveanu şi Sassu, ca aceştia in calitate de membrii ai comisiunii de pregătire a congresului, să inscrie in ordinea de zi a congresului:

1. Propunerea d-lui Tătărascu ca vice-preşedinte al partidului liberal, şi
2. Numirea unui comitet de direcţie la conducerea partidului.

A urmat o consfătuire intre d-nii Tătărăscu, Inculeţ, Valer Pop şi Sasu.

Consfătuirea a ţinut aproape două ore. In afară de unei chestiuni referitoare la consiliul de miniştri, s'a discutat tactica pe care urmează să o adopte, amicii d-lui Tătărescu, in urma acceptării principiale, de a se convoca congresul partidului liberal.

S'a ajuns la concluzia că trebue utilizate toate mijloacele de persuasiune, pentru a determina inscrierea, pe ordinea de zi a congresului, a punctelor formulate de d. Inculeţ.

Părerea bătrânilor liberali

Oficiosul bătrânilor liberali, ocupându-se de acesle consfătuiri scrie:

D. Tătărescu pare să creadă serios că admiterea in principiu, a congresului, constitue un punct câştigat.

Realitatea este insă că d. Dinu Brătianu, nu a renunţat la niciunul din drepturile pe care i le conferă statului partidului şi nu a acceptat decit in principiu, convocarea congresului, rezervându-şi dreptul de a fixa data şi programul acestuia, după întoarcerea din străinătate.

Cheia situaţiei continuă să o deţină d. Dinu Brătianu, plecat la Royat numai pentru o lună de zile.

A demisionat d. Banu dela georgişti?

Aseară s'a răspândit zvonul in Capitală că d. Gh. Banu, fost ministru, a demisionat dela georgişti.

D. George Brătianu lipsind din Bucureşti, ştirea n'a putut fi controlată.

Pare însă semnificativ că în ultimul timp d. George Brătianu a preluat asupra d-sale organizaţia condusă de d. Banu.

Ştiri poliţieneşti

Astă noapte, poliţia a arestat pe numitul Gh. B...zaru din cartierul Brener, bănuit că a furat marfă dintr'un vagon din gară.

— Un furt s'a comis la d. Zigu Veisman din str. Cizmăriei 29.

— Un inceput de incendiu s'a declarat la locuinţa d-lui Simon Blutel din str. Ştefan cel Mare 11.

x „POLITICA" de astăzi după amiază publică articole şi reportagii despre: eşuarea societăţii apelor, noua comisie interimară a Camerei de comerţ, păţania unui demnitar ieşean, aniversarea unei neruşinări, noui biruri, cronica politică a săptămânii, ecouri locale etc.

x Sectorul naţional-ţărănesc Cuza-Vodă, invită membrii săi la şedinţa ce va avea loc mâine Duminică 17 Mai ora 4 p. m. la sediul din str. I. C. Brătianu 113.

Un antreprenor se impuşcă

din cauză că nevastă-sa era alcoolică

Vaslui 16. — Antreprenorul de binale, Luigi Delicasse, supus italian, in etate de 60 ani, s'a sinucis azi dimineaţa, trăgându-şi in tâmplă un glonte de revolver.

Antreprenorul s'a sculat la ora 4 dim. şi s'a dus in fundul grădinei locuinţei sale din str. I. G. Duca, unde a recurs la actul disperat.

Moartea i-a fost fulgerătoare.

Asupra lui s'a găsit o scrisoare în care arată că se impuşcă din cauză că soţia sa are patima beţiei, de care nu se poate vindeca.

Sinuciderea sexagenarului antreprenor a provocat impresie in oraş.

Un delegat al Negusului a venit în România

Constanţa 16.— Călătorii de pe vaporul „Alba Iulia", sosit ieri la Constanţa, au declarat că pe vas se afla şi un delegat al Negusului, care s'a îmbarcat la Beiruth.

E vorba ca probabil la 25 Mai Negusul să treacă prin România in drum spre Elveţia.

Prinţul Stahremberg ameninţă

Viena 16—Prinţul Stahremberg a părăsit ieri Viena plecând la Roma.

„Lupta nu s'a terminat, a declarat prinţul.

Bătălia va incepe imediat după intoarcerea mea din Italia

„Veţi vedea, că până la urmă, fascismul va fi victorios in Austria".

Evenimentele sângeroase din Palestina

Ierusalim 16.— In ciocnirile cu poliţia, au căzut mulţi arabi morţi şi răniţi, la Jaffa, Haifa şi Akra. Arabii au declarat greva fiscală. La Tel-Aviv a fost arestat un agitator german.

Sosesc muniţii dela Skoda

Bucureşti 16.—Uzinele Skoda au inceput livrarea de armament.

Au sosit baterii de obuziere şi 20 vagoane muniţii.

Statul român plăteşte prin export de cereale, lână şi alte produse.

D. Inculeţ optimist

D-nii miniştri I. Inculeţ şi Victor Iamandi au sosit azi la Iaşi.

In gară, d. Inculeţ a declarat: —„Guvernăm; şi vom continua să guvernăm".

D. Inculeţ s'a dus la via d-sale din Bucium. După amiază revine în oraş; noaptea va dormi in vagonul ministerial, iar mâine dimineaţă pleacă la Chişinău.

D. Victor Iamandi rămâne în Iaşi toată săptămâna.

ORA 12

Un nou Maglavit?

O femee a văzut pe Maica Domnului

T. Severin 16. — A provocat mare senzaţie în rândurile populaţiei, declaraţia unei femei din com. Simiani (jud. Mehedinţi), care susţine că i-a apărut Maica Domnului.

Sătenii vin în pelerinaj la satul cu „sfânta", care promite să devie un al doilea Maglavit.

O schimbare în guvern

Bucureşti 16.—In cercurile guvernamentale se afirmă că d. Victor Bădulescu, subsecretar de stat la finanţe, va fi numit ministru plenipotenţiar in locul d-lui Zăuceanu, care iesă la pensie.

In locul d-lui Bădulescu va fi numit subsecretar la finanţe d. D. Alimănişteanu, raportorul general al bugetului.

Incordarea din Austria

Viena 16.— Cancelarul Schussnigg a declarat, în decursul unui interview, că va dizolva toate organizaţiile paramilitare.

Sinuciderea unei domnişoare

Craiova 16.— D-ra Puia Cobalide, care era logodită cu un căpitan din localitate, certându-se cu logodnicul, s'a sinucis înghiţind 14 pastile de veronal.

Cu toate îngrijirile date, netericita a încetat din viaţă.

DIVERSE

Bacău 16 — Curtea cu juri va judeca la 15 Iunie procesul banditului Coroi.

Bucureşti 16.—O vastă contrabandă de covoare şi şampanie, introduse în ţară cu avionul, a fost descoperită.

Se cunosc persoanele implicate, dar deocamdată ancheta se face in secret.

Bucureşti 16.—Cunoscutul compozitor Ionel Fernic a obţinut brevetul de pilot şi paraşutist.

Fernic se va arunca Marţi cu paraşuta, la aerodromul Băneasa.

Informaţii

x D. prof. Gh Obreja-Iaşi, va conferenţia mâine, Duminică, ora 5 p. m. în Aula Universităţii, despre O filosofie şi o religie.

Conferinţa se ţine în cadrul Soc. „Arhiva".

x PRIETENII BISERICII „TALPALARI" sunt vestiţi pe această cale, că mâine Duminică la Sf. Liturghie va asista şi va ţine o prea frumoasă predică apreciatul şi gustatul conferenţiar de la Sf. Ilie, scriitorul Al. Lascarov Moldovanul. După masă la ora 3 jum. va conferenţia la Ateneul Popular din Tataraşi. Toţi creştinii din Iaşi sunt invitaţi a fi de faţă.

x *Consiliul de război din Braşov*, a condamnat pe studenţii implicaţi în incidentele dela Sinaia şi Tg. Mureş, la câte o lună închisoare, cu socotirea prevenţiei.

Condamnaţii au făcut recurs la Inalta curte de revizie.

x Incepând de mâine Duminică 17 Mai, se va redeschide baia de pe lângă Casa Asig. Sociale, pentru bărbaţi.

x PENTRU CĂMINUL PENSIONARILOR. — Duminică 17 c., ora 4 p. m. se vor intruni preşedinţii organizaţiilor de funcţionari din localitate şi comitetul executiv al Blocului pensionarilor, la sediul Blocului din str. Palat 2, pentru a se consfătui asupra mijloacelor de strângerea fondului pentru construirea unui cămin al pensionarilor publici actuali şi viitori din Iaşi.

Cele mai mari câştiguri la IAŞI
le plăteşte numai marea colectură norocoasă

HERMES

B. HERESCU & H. FLORESCU

Norocul la HERMES e colosal!

La tragerea de ieri au eşit următoarele câştiguri din colectura noastră:

Lei 250.000	Anexa 297.791 Seria I	LA IAŞI
„ 100.000	Matca Nr. 35809	LA IAŞI
„ 30.000	„ „ 18686	LA IAŞI
„ 250.000	Anexa 297.791 Seria II	la Bucureşti
„ 200.000	Matca No. 32391	„
„ 100.000	Anexa Nr 294.785	„
„ 50.000	„ „ 282.359	„
„ 50.000	Matcă No. 55.535	„
„ 30.000	„ „ 65.110	„
„ 30.000	„ „ 68.396	„

şi multe alte mii de câştiguri

Toată lumea cumpără lozuri numai la marea colectură norocoasă

HERMES
SUCURSALA IAŞI
STR. LAPUŞNEANU 45

IMPRIMEURI desene exclusive, culori garantate au sosit la mag.

LYON'S

(lângă Socec)
vinde cu preţuri originale de fabrică

„MILANESE" este cea mai fină lingerie pentru domni.
De găsit numai la
EDUARD

Marele noroc al Colecturei Banca Marcovici

s'a dovedit şi de data aceasta prin cîştigul de

500.000 lei cu No. 38550 şi
100.000 lei cu No. 25902

precum şi alte câştiguri.

Toţi câştigătorii sunt din Iaşi

ANUL XXXII No. 8732

ABONAMENTE

Lei 350 . . . . pe un an
» 180 . . . . » 6 luni
» 90 . . . . » 3 »
» 1000 . . Instituții publice

ATELIERELE TIPOGRAFICE
IAȘI. — STR. LAPUȘNEANU 37

Telefoane { Redacția 391 / Administrația 394 / Serviciul de noapte 367

1 LEU

OPINIA

Ziar popular cotidian

MARȚI 19 MAI 1936

ANUNCIURI
se primesc la toate
AGENȚIILE DE PUBLICITATE
și la
ADMINISTRAȚIA ZIARULUI
Iași.—Lăpușneanu 37

Iarăși „tactica" național-țărănistă

Pregătind demonstrațiunea din București, anunțată pe ziua de 31 Mai, național-țărăniștii s'au arătat optimiști.

Ca și în anul trecut, s'au împrăștiat șoapte : — „Poate nici nu va mai fi nevoe de demonstrație". Adica, posibilitatea unei imediate veniri la putere. Iar dacă faptul nu se întâmplă, ar rămâne impresia că, totuși, schimbarea de guvern e gata să se producă, din săptămână în săptămână...

In mijlocul acestor speranțe a venit, ca un duș rece, recenta declarație făcută de d. ministru Inculeț la Iași :

— „Guvernăm ; și vom continua să guvernăm".

Situația d-lui Inculeț în guvern e privită pe picior de egalitate cu a d-lui Tătărescu. Declarația ministrului de interne trage, deci, în cumpănă și trebue ținută în seamă,

*

Dealtfel, s'a răspândit o nouă informațiune politică ce poate fi pusă în legătură cu optimismul d-lui Inculeț.

Informațiunea că partidul naț.-țărănesc e pe cale să-și schimbe tactica, și să se apropie de „tactica Maniu".

Dacă faptul este exact, atunci înseamnă că conducătorii naț.-țărăniști se îndoesc de o apropiată venire la putere. Și astfel, convinși de zădărnicia politicei de semi-obedientă care a constituit „tactica Mihalache", s'au decis să pornească pe drumul drept, al demnității și al convingerilor rostite cinstit, cu glasul tare și cu îndrăzneală cetățenească,... așa cum cere de ani de zile d. Maniu.

Atunci lupta politică a unui organizm popular ca partidul naț.-țărănesc, ar deveni o adevărată mișcare civică și ar scoate puțin țara din marazmul în care se afundă.

Insă ne îndoim că d. Mihalache se va decide la asemenea atitudini mari...

X.

Austria la rând

Inainte de a se duce la Roma, prințul Stahremberg a declarat că deși debarcat din guvern (sau tocmai fiindcă a fost debarcat) nu înțelege să renunțe la luptă.

Și prințul poate fi crezut pe cuvânt. Nu depun armele nici chiar oamenii politici care lucrează pe cont propriu și se văd la un moment dat fără partizani. Cum să se supuie, așa dar, cineva care se poate încă bizui pe sprijinul unei adevărate armate de partizani și lucrează pe contul unui dictator de talia d-lui Mussolini ?

Cancelarul Schussnigg, (având oarecare legături cu Hitler și inspirat de Anglia); — și prințul Stahremberg, militând pentru d. Mussolini, vor trebui să-și măsoare puterile: amândoi au ordine precise în acest sens,—ordine care nu se discută, ci se execută.

Mai de vreme sau mai târziu (noi credem, mai de vreme) bătălia va începe și poporul austriac va trebui să aducă încăodată un tribut sângeros pe altarul politicii.

PRINȚUL STAHREMBERG

Nimic nu se obține fără suferințe, fără lacrimi, fără jertfe, — de perfect acord. Intrebare însă este : se obține într'adevăr ceva bun, în schimbul sângelui omenesc vărsat fără nicio socoteală ?

Da de unde. Nu numai că nu se obțin rezultate satisfăcătoare, dar lucrurile se încurcă și mai rău. Cel care repurtează victoria, nici nu e lăsat să arate ce e în stare să facă, fiindcă îndată răsare, ca din pământ, un alt organism politic; îndată apare o altă stea; îndată se inventează o altă formulă și lupta începe dela capăt.

Astfel pătimim, ne sacrificăm și îndurăm mereu mizerii, lipsuri și necazuri.

I. L. BASARABEANU

Operele postume ale criticului Ibrăileanu

vor fi publicate de profesorii O. Botez și I. Iordan

Am anunțat, cu ocazia morții marelui critic Ibrăileanu, că au rămas câteva lucrări de valoare, printre care volumele de polemici literare și cursurile de istoria literaturii romîne moderne.

Se știe că marele critic abandonase, în ultima vreme, ideia tipăririi cursului de istoria literaturii care trebuia pus la punct cu ultimele informații bibliografice,—ocupându-se numai de opera lui Eminescu.

Deoarece, la noi, nu există o istorie a literaturii românești care să cuprindă în mod obiectiv toți scriitorii sec. XX, — cursurile lui Ibrăileanu, chiar cu lipsurile ce le aveau, fiind cele mai bune—d-nii profesori Octav Botez și I. Iordan, au decis să le dea publicității.

Se va tipări anual cîte un volum (epoca Conachi, Alecsandri, Eminesbu și Sadoveanu),—d. Iordan ocupându-se cu evoluția și formarea limbii literare, iar criticul Octav Botez, despre scriitori și curentele literare, completând lipsurile și adăugând toată bibliografia necesară.

Vom avea astfel, după ce va fi pusă la punct de d-nii O. Botez și I. Iordan, cea mai bună și mai completă *Istorie a literaturii românești moderne* care Ibrăileanu a luat în considerație factorul social, psihologic și geografic.

VALY

CENTRU ȘI PERIFERIE

Salubritatea Iașului - O comparație

Profitând de reducerea la tariful trenului, acordată cu ocazia „lunei Bucureștilor", ne-am deplasat până la... Ploești !

Deși oraș, am putea spune: eminamente industrial și deci supus unei circulațiuni mari de vechicule încărcate cu varate fabricate (mai mult sau mai puțin ușoare, mai mult sau mai puțin higienice), totuși Ploeștiul, din prima vedere îți se arată bine îngrijit și foarte curat întreținut.

Ceiace ne-a frapat mai mult, ceiace încă n'am văzut la Iași, a fost : 1) o febrilitate mare în repararea și facerea străzilor *periferice*, 2) Stropirea acestor străzi din cartierele mărginașe, de către sacalele Primăriei.

Am înceta orice critică și comparație, dacă s'ar găsi cineva să ne dovedească c'a văzut cândva stropindu-se vre-una din mahalalele Iașului !

La noi la Iași, se face (pe cît se face), toaleta orașului numai la centru.

Aici se pun lumini, aici se asfaltează, se curăță, se spală, se fac statui. Iar dincolo, la periferie, unde oamenii viețuesc în cocioabe, în gropi ; unde copiii se joacă în gunoaie și bâltoace, nu se trimite o saca, să mai înăbușe praful ; nu se ridică gunoiu cu lunile, nu se pietruește și nu se luminează străzile ca lumea.

Și doar din asemenea cartiere pornesc chiar și sporadic centru, microbii exantematicului !

Să zicem că nu prea ne sinchisim de mizeria „nespălaților".

Dar pentru profilaxia noastră, pentru păstrarea sănătății a ăstora cari locuim prin străzile principale, adăpostiți în case cu confort ultra-modern și ultra-higienice, încă am avea interesul să conlucrăm la stârpirea flutericului și a infecției, ce domnește în lumea cea de jos !

Nefăcând acest lucru, nu trebue să ne mire că microbul bolilor contagioase, născut în sărăcie, are neobrăzarea de a se furișa până și în casele cele mai luxoase, din cartierele cele mai îngrijite !

JOSEPHUS

Record feminin

Celebra aviatoare engleză Amy Johnson-Mollison, a realizat decurând o strălucită performanță, zburând din Anglia la Colonia Cap (Africa de Sud), și înapoi, — bătând toate recordurile înregistrate până astăzi.

La înapoerea în Londra, i s'a făcut o primire entuziastă.

AMY MOLLISON

Din toată lumea

Un rege înțelept

Despre defunctul rege Fuad al Egiptului, se poate spune că a fost un om foarte învățat. Toate clipele libere șile consecra cetitului și studiilor. Biblioteca regelui egiptean numără peste 15.000 volume, cuprinzând exemplare și ediții foarte scumpe. De la o vreme se interesa de metodele de educație, pe care voia să le introducă în învățământul, de toate gradele din țara sa.

— „*Nu uita*, (i-a spus fiului său, actualul rege Faruk, înainte de a pleca la studii în Anglia), *că dacă zilnic faci sforțări pentru fizicul tău, ai datoria să te îngrijești în aceiași măsură și de spirit*".

Iată un sfat pe care ar trebui să-l asculte și tineretul nostru.

Hamera tratatelor

Se face multa discuție la Geneva pe motiv că Italia și Germania au călcat tratatele.

Dar nu-i vorba de nici o noutate. Decând e lumea, tratatele de pace se calcă.

O statistică autorizată arată că, de la începutul perioadei istorice și până astăzi, s'au încheiat în toată lumea vre-o 8000 tratate de pace, cu pretenția de a dăinui veșnic, însă toate au fost călcate.

Aceiaș statistică mai aduce constatarea plăcută că, războaele devin din ce în ce mai rare.

Dumping japonez

Japonezii continuă comerțul de dumping, primejduind întregul echilibru comercial din toată lumea.

Negustorii niponi reușesc să introducă mărfuri chiar în țările renumite pentru anume ramuri de producție. Depilă, au apărut ceasornice japoneze în Elveția, lămpi electrice în Olanda, matasă niponă în Franța. Și pretutindeni, marfa aceasta japoneză are căutare, pentrucă e mult mai ieftină decît marfa indigenă.

Decurînd, în Germania patria berei, a apărut...bere japoneză, expediată în sticle înfundate, la un preț foarte ieftin.

Industria europeană e alarmată de concurența aceasta aziatică.

Țări fără monetă

Există pe pământ unele locuri unde nu se poate vorbi de criză monetară,.. pentru simplul motiv că acolo nu există bani din metal prețios (aur și argint), nici emisiune de hîrtie conform sistemului monetar din restul lumii.

Astfel, la unele triburi din Indiile Olandeze, în loc de bani, se întrebuințează bobițe de rișină.

In unele insule din mările Sudului, scoicile țin loc de monedă. Iar în Zanzibar (oceanul Indian) se întrebuințează foi de bambus.

La unele triburi din Abisinia, sarea cristalizată e folosită în locul banilor. Iar în arhipelagul Carolinelor (Oceania) se întrebuințează ca monedă niște pietricele verzi.

E foarte simplu, ...până va pătrunde și pe acolo civilizația, când viața se va complica și va deveni exasperantă !

Petrol în Siberia

In nordul Siberiei, într'o regiune plină cu cărbuni, s'au descoperit acum izvoare de țiței. Incă deacum câțiva ani, specialiștii au constatat că alcătuirea geologică a straturilor din acest ținut, era similară cu cea din ținutul Pensilvaniei, foarte bogat în cărbuni și petrol.

Geologii care au pornit să sondeze aceste izvoare, au avut de întâmpinat multe greutăți, deoarece ținutul e aproape pustiu. Dar au ajuns a un rezultat satisfăcător.

O atitudine în politica noastră externă

de **Emil Găluscă**

In ultima vreme opinia publică, a fost pusă foarte adesea în situația de a da problemelor de politică externă, o importanță, cel puțin tot de mare, ca celor lăuntrice. Fantoma războiului provocat de oligarhia fascistă, a spulberat din sufletele noastre imagina păcii. Aceasă perspectivă îngrijorătoare face, desigur, ca participarea la viața publică a cetățenilor să se intensifice și dă naștere unor preocupări, ce până acum păreau absente. Iată de ce, încercând să mă ocup aci de o latură a politicei noastre externe, anume de atitudinea față de Uniunea Sovietică și problema trecerii trupelor rusești prin țara noastră, socotesc că pot aduce o modestă contribuție, într'o problemă de actualitate.

Aș vroi să remarc dela început ca această încercare esste cât se poate de dificilă. Ea e dificilă atât din cauza modului cum sunt privite la noi problemele sovietice, cât și dintr'o lipsă regretabilă a unor cunoștințe cât de elementare în domeniul organizației sociale și economice, a republicei de peste Nistru.

Cred că datoria unui cercetător onest, este, de a lăsa la o parte subiectivismul și indiferent de aversiunea sau simpatia sa pentru un regim, el să se silească de a exprima numai adevărul — sine ira et studio.

Se părea că prin admiterea Sovietelor în Liga Națiunilor, raporturile dintre această țară și celelalte au intrat pe un făgaș normal. Insă luptele de politică internă, au căutat să alunece pe un teren, care nu le aparținea. Uniunea Sovietică, a fost în această privință ținta celor mai numeroase atacuri și acordurile încheiate de ea, cele mai puțin lesnicios de înfăptuit. Iată dece când este vorba astăzi de un eventual acord româno-sovietic prin care s'ar permite trecerea trupelor rușii spre Cehoslovacia, chestiunea capătă proporții extraordinare. Una din opiniunile cele mai dârze ar fi aceia care se sprijină pe argumente furnizate de istorie și care—se afirmă—a dovedit într'un trecut nu prea îndepărtat, ce poate însemna pentru noi, o promenadă rusească. Opinia contrară, cearcă să dovedească, că nu poate fi vorba de o trecere a armatei de uscat, ci numai a forțelor aviatice și că prin măsuri speciale se poate înlătura orice pericol.

Ceiace trebue să ne intereseze pe noi, este în primul rând, cercetarea alianțelor noastre și a obligațiilor ce decurg din ele. Numai cunoscând acest lucru, putem discuta asupra posibilităților de trecere a armatelor rusești pe teritoriul nostru. Deasemenea cred că, nu trebuește neglijată cercetarea unei eventuale desfășurări a evenimentelor externe, urmând astfel, calea cea mai potrivită intereselor noastre.

Tratate și obligații

Prin poziția ei internațională, România s'a așezat în rândul țărilor pentru care revizuirea tratatelor rămâne o „chestie închisă" cu toate încercările unor oameni politici cu destulă greutate de a ne îndrepta tocmai în lagărul opus. Urmând această politică de pace, țara noastra a încheiat numeroase acorduri menite a-i salgarda securitatea, dar care îi atrag anumite obligați. Țesătura pactelor de siguranță face ca astăzi să nu se poată vorbi decât despre *o pace indivizibilă*.

(Continuarea în pag. 2-a)

Păreri libere

In jurul cazului dela Spitalul israelit

O lămurire din partea d-lui dr. M. Lederhändler

La articolul d-lui avocat H. Gherner, în loc să răspundă Epitropia Spitalului israelit, intervine direct d. dr. M. Lederhandler cu următoarea scrisoare deschisă:

Stimate Domnule Gherner,

Imi viu foarte greu să răspund unui polemist de talia d-tale, în acelaș timp unui om care de decenii luptă cu totul dezinteresat pentru binele obștesc. Sunt convins că și acest articol al d-tala, ca și toate acțiunile d-tale, este din pur idealism. Dacă îndrăznesc totuși să-ți răspund, o fac pentrucă este vorba de chestiuni în legătură cu practica medicală, și nu pur și simplu chestiuni de regulament.

D-ta îmi amintești de lupta ce am dus'o și la care d-ta ai contribuit, de altfel fără succes atuncea. Și astăzi îți mulțumesc pentru ajutorul ce mi l'ai dat; însă astăzi îți amintesc eu ce ai spus d-ta și ceilalți oratori cu acea ocazie: „dați voe acestui medic care s'a specializat mulți ani în clinicile din străinătate, să demonstreze ceiace știe ; dați-i voe să-și opereze bolnavele care vor avea încredere în știința sa". Atâta !

N'am cerut nimănui să mă învețe a opera pe comptul bolnavelor. N'am cerut nici d-lui prof. Hortolomei nici d-lui dr. Ochs și nici celorlalți chirurgi ai spitalului să lucreze numaidecât cu mine și să mă învețe cu deasila.

O astfel de pretenție ar fi fost o absurditate,

D. dr. Cassvan care, de când e stabilit în Iași, practică boli interne, venerice și de ochi, s'a relevat prin concurs ca gynecolog. Epitropia Spitalului izraelit și-a făcut toată datoria, numindu-l medic secundar la gynecologie,

Eu, deși nu-l pot considera gynecolog, n'am înțeles totuși să-l împiedic de a lucra.

D-sa poate să dovedească ceiace știe ; are exact aceleași drepturi la Spital ca și mine. D-sa poate să consulte bolnave, să ospitalizeze bolnave și să le opereze după dorința D-sale și cu cine dorește D-sa.

Știm, D-le Gherner ; dacă mi s'ar fi permis mie acest lucru, n'ai mai fi avut D-ta atunci ocazia să ții discursuri de protest pentru mine!

Eu ași fi fost cel mai fericit om din lume.

Aceasta cât privește trecutul ; și ca să obțin acest drept am trebuit să lupt opt ani de zile, pe când D-sa Cassvan are acest drept fără nici o discuție. Dela intrarea mea în spital am luptat pentru a transmite studenților medicinești modestele cunoștințe ce le posedăm noi ; însă niciodată n'am înțeles concursurile, fiindcă școala vieneză la care m'am format eu, a emis multe elemente care s'au impus pe tărâmul medical, fără concursuri. Acelaș lucru în Germania, Anglia, America etc.

De altfel în anii decând sunt în țară, am avut de nenumerate ori ocazia să mă conving de inutilitatea și de rezultatele false ale concursurilor.

Nu vreau să vorbesc mai mult despre noțiunea de concurs, pentruca nu vreau să ating susceptibilitatea medicilor ce au depus concursuri, precum și a medicilor cari au făcut parte din comisiuni examinatoare. Vorbind numai de concursul ce vă interesează, departe de mine gîndul de a pune la îndoială corectitudinea și imparțialitatea d-lui prof. Tănăsescu, care dealtfel nici n'a avut ocazia să aprecieze la proba practică pe fratele meu d-rul Adolf Lederhändler, căci a-

(Continuarea în pagina 2-a)

DURERI DE CAP FEBRA **TESTA** ANTINEVRALGIC NEÎNTRECUT **TESTA** DURERI DE DINȚI RĂCELI

— La cumpărarea covoarelor orientale —
de orice mărime, adresați-vă direct primei surse
TEBRIZ
EXPOZIȚIE PERMANENTĂ
Strada Lascar Catargi No. 43
Cumpărând la prima sursă realizați 50 la sută reducere față de ambulanți. Rugăm a ne vizita spre convingere

DIRECȚIUNEA GENERALĂ C. F. R.
PUBLICAȚIUNE

Se aduce la cunoștința generală că, în ziua de Marți 16 Iunie 1936, orele 10 a. m. se va ține o licitație publică la sediul Inspecției de Mișcare Iași din stația Iași pentru: *Concesionarea procurării instalării și exploatării unui pod bascul cu ghereta în stațiunea Iași, ce va face serviciul de cântărire publică a vechiculelor încărcate.*

Condițiunile de licitație se găsesc publicate în Foaia Licitațiilor C. F. R. Informațiuni detailate la sediul Inspecției de Mișcare Iași biuroul M. 5.

No. 180400 R.A./936 *Direcțiunea Mișcării* (M,5)

CINEMA SIDOLI
ASTĂZI
dela 3—12 noaptea, 2 grandioase premiere
Uniți pe vecie
cu RUBY KEELER și DICK POWEL
Al doilea film
CASA MISTERIOASA
un film plin de aventuri senzaționale.
Completare: JURNAL SONOR CENTURY

CINEMA PHOENIX
Astăzi dela 3 la 12, 2 grandioase premiere cu 8, 10, și 15 lei intrarea
CALIENTE
O realizare de mare fast, a cărei acțiune se petrece în viața miliardarilor americani interpretat de
Dolores del Rio și Pat O'Brien
Al doilea film
Agentul G.
O dramă din lumea gangsterilor americani cu
JAMES CAGNEY

Voiajurile din vara 1936 spre Țările Nordice [2]
4 voiajuri cu vapoarele „Milvaukee", „Reliance" și „St. Louis" spre Scoția, Islanda, Fiordurile Norvegiene, Capul Nord și minunatul Spitzbergen care lasă participanților impresii de neuitat.

Primul voiaj: 15 Iulie — 7 August
Al 2-lea „ 17 Iulie — 4 August
„ 3 „ „ 2 Aug — 23 August
„ 4 „ „ 9 Aug — 25 August

Voiajuri spre America de Nord, America Centrală și Africa
Informațiuni, prospecte și inscrieri la Hamburg — Amerika Linie S. A. R. București, Cal. Victoriei 84 Telefon 3 62.42

DOCTOR
Corneliu Stoian
Genito-urinare, sifilis, venerice
Consultații 6—8
strada I. C. Brătianu 58

DOCENT DOCTOR
GH. PLACINȚIANU
Chirurg primar
Ginecologie și obstetrică operatorie
Cons. 3—5 p. m.
Aleia Alexandri 5
(Dr. Negel)

CONSTIPAȚIA
ÎMBĂTRÂNEȘTE-ÎNGRAȘĂ
FEMEIA
TYP
PURGATIV LAXATIV
CURĂȚĂ-DESFUNDĂ
PLĂCUT ȘI BINE
STOMAC ȘI INTESTINE

LA 23 APRILIE
Renumita Corseterie
Fany Dunavețchi
dn Str. Mărzescu 6
S'A MUTAT
în Cuza Vodă 46
Casele Cristofor
(vis-a-vis de Statul Negustoresc)

Dr. S. Streiff
fost asistent al Clinicelor urinare din Viena și Berlin
Specialist în Boli și Operații Genito-urinare
(Rinichi, Beșică, Prostată, Genitale)
Cistoscopie, Uretroscopie
Cons. 5—8 p. m.
Iași, Str. A. Panu 7
(lângă Școala Steaua)

DOCTORUL
OVIDIU CORDESCU
consultă și operează de:
Nas, gât și urechi
dela orele 4—7 p. m.
Str. I. C. Duca (Muzeelor) 32

DOCTOR
A. ABERMANN
consultă
BOLI DE COPII
INTERNE
RAZE ULTRA-VIOLETE
TRATAMENT SPECIAL
pentru îngrășarea copiilor debili, limfatici, rachitici și lipsiți de poftă de mâncare.
Consult. 8—9 dim. și 3—7 p. m.
Strada I. C. Brătianu 30

DOCTOR
A. Dascăl
Boli interne
Venerice și Sifilis
Tratamentul blenoragiei la barbați și femei.
Diathermie urologică și generală.
Consultații și tratamente 7½—10 a. m. și 2—9 seara
Duminica 9—12 a. m.
Iași, str. Cuza Vodă 42
vis a vis de Camera de Comerț

In jurul cazului de la Spitalul israelit

(Continuare din pagina I-a)

ceasta s'a retras dela concursul acela (probabil fiindcă a văzut că ceilalți doi candidați sunt mari specialiști gynecologi). Rezultatul concursului: Dr. A. Lederhă dler fost medic secundar la aceiaș clinică la care am fost și eu medic secundar, și care de patru ani lucrează cot la cot cu mine în spital, este declarat nereușit; în timp ce unul abia ieșit depe băncile școlii și altul care practică de mulți ani boli interne, venerice și boli de ochi, reușesc cu triumf. Pentru D-ta acest lucru apare foarte logic și ești grozav îngrijorat de soarta spitalului, fiindcă eu nu sunt de aceeaș părere.

Și acum D-le Gherner să-ți mai spun și câte ceva din ale practicei medicale. In sala de operație, când viața omului este literalmente în mâna chirurgului, nici un regulament nu poate impune chirurgului cu cine să lucreze.

Chirurgul nici nu trebue forțat să lucreze cu cine nu poate sau nu vrea, indiferent de motive. Rezultatul unei operațiuni în asemenea condițiuni, ar fi deplorabil.

Ce senzație ai încerca D-le Gherner, dacă ai trebui să fii D-ta operat în asemenea condițiuni, adică atunci când chirurgul trebue să lucreze, nu cu asistenți în cari are încredere, ci cu alții impuși și cu cari chirurgul nu poate să se acomodeze, fie că nu sunt de aceiaș specialitate, fie că chiar specialiști fiind, n'au aceiaș școală, aceiaș metodă de lucru.

Dacă am avut frumoase succese operative, se datorește în mare parte faptului că în sala de operație am lucrat cu acei asistenți pe cari i-am ales eu.

Mângâe-te D-le Gherner; s'au mai întâmplat cazuri, chiar la noi la Iași, când chirurgi n'au putut să lucreze cu anumiți asistenți și nici asistenților și nimănui nu i-a trecut prin minte să-t forțeze la așa ceva.

De altfel spitalul izraelit nu este o clinică de specializare. Cine vrea să ajungă specialist, să se ducă la clinicele unde se îndreaptă toți aceia cari vor să se specializeze și apoi să-și pună în aplicare cunoștințele și la spitalul izraelit. Așa au făcut mulți medici tineri.

In altă ordine de idei, Dle Gherner, cunoștințele mele medicale sunt proprietatea mea și recunosc numai obligația de a le întrebuința în olosul bolnavelor și numai al bolnavelor. Nu pot însă să u obligat de a le da și altora și nici de a mi se dicta cui să le dau.

Incă un motiv pentru care nu se poate impune medicului cu cine să lucreze, este că răspunderea cade exclusiv asupra chirurgului și nu asupra asistenților. Acest s gur motiv este deajuns pentru a te face să înțelegi imposibilitatea conlucrării forțate cu asistenți în care n'ai încredere.

Ca încheiere, stimate d-le Gherner, țin să repet și să te asigur că pe d-rul Cassvan nimeni nu-l împiedică de a lucra la Spitalul izraelit și a'și pune în aplicare cunoștințele sale la pacientele ce vor apela la d-sa; va putea opera cu asistența atâtor medici și va putea dovedi că concursul este un mijloc serios de selecție. Până atunci, eu rămân la părerea școale, mele vieneze și a majorității școlilor strălucite din lumei care apreciază concursurile la justa lor valoare.

Dr. Matias Lederhändler

Ecouri dela consiliul comunal
Atacul georgiștilor împotriva d-lui I. Fruhling
pe chestia pâinei

Georgiștii, cari dau primarului cel mai larg concurs, au atacat, în ședința de Vineri a consiliului comunal pe d. Ionel Früling, ajutor de primar, pe chestiunea pâinei. A fost o șarjă violentă, lansată de d. Eraclide, sprijinită cu brio de d-nii D. Dimitriu, prof. Sterie Diamandi și profesor Lungu.

Și se putea întâmpla o surpriză, dacă se purcedea la votarea celor doi ajutori de primar.

Insă primarul a simțit cum stau lucrurile, — și anunțând demisia d-lui Jenică Popovici, n'a mai fost nevoe de nici un vot.

Cu prilejul discuțiilor d. av. Eraclide a subliniat frumoasa atitudine a ziarului „Opinia", în chestiunea pâinei.

D.

Informații

x UN ACT FRUMOS. — Părintele N. Dărângă, din Tg. Frumos, a donat la zece din parohienii săi cu prilejul sărbătoririi Cărții, câteva sute de cărți diferite pentru înființarea a zece modeste biblioteci creștine.

Acei ce doresc luminarea poporului, sunt rugați să trimită pe adresa Sfinției sale, cărți folositoare de suflet—în scopul arătat mai sus.

x DRAGOSTE IN STRADĂ. — Parchetul a trimis în judecată pentru atentat la bunele moravuri, pe tinerii Const. Ciubotaru, Florin Samoil și pe tânăra Maria Vrânceanu din str. Cafencu.

Aceștia sunt învinuiți că ar fi făcut dragoste în stradă.

x Constituirea societății apelor va avea loc abia la începutul lunei viitoare.

25.000 de miliarde!!

Fiți liniștiți, nu e vorba de nic un fel de loterie, ci de ceva care e mult mai prețios decât bogăția: sănătatea. Cifrele de mai sus reprezintă numărul total de globule roșii pe care le conține sângele unui om sănătos. Dar câți în vremea aceasta de grea luptă pentru viață, de muncă istovitoare în condițiuni neprielnice, de trai în orașe îmbâcsite de fum și praf,—mai păstrează în sângele lor această proporție binefăcătoare de globule roșii!

Pentru acei cari se simt slăbiți fizicește, surmenați, anemiați, o regenerare a sângelui e indispensabilă. Toată lumea știe astăzi că această regenerare se obține repede și durabil numai cu vinul tonic Tonoglobine Irradié, remediu sigur al anemiei și limfatismului, cel mai puternic agent de refacere a globulelor roșii. Tonoglobine Irradié se impune pacientului din primele zile de cură prin efectul său înviorător și prin neîntrecutele sale virtuți tonifiante.

Rubrica cinematografică

Cinematograful „TRIANON" ne prezintă cu începere de astăzi, încă un film din selectele sale achiziții. E vorba de noua versiune franceză a marelui film, „Romanul unui tânăr sărac", realizat după cunoscutul roman al lui Octave Feuillet. In rolurile principale apar: Pierre Fresnay, cunoscut din „Koenigsmark", și simpatica Marie Bell.

Al doilea film e „Norocul vine peste noapte", o minunată operetă vieneză, plină de farmec și antren. Cunoscutul actor Herman Thimmig, deține rolul principal.

*

„SIDOLI" ne prezintă o frumoasă realizare revuistică, menită să obțină mari succese. E vorba de „Uniți pe vecie", în care celebrul „duo": Ruby Keeler—Dick Powell are niște creații demne de toată lauda. Un rol important în această realizare, îl deține și marele actor Lews Stone.

Al doilea film e »Casa misterioasă", o realizare plină de aventuri senzaționale, luată din viața celebrului detectiv englez Bulldog Drummond.

*

„ROXY" ne prezintă „Deuxieme bureau", un mare film francez de spionaj, realizat de celebrul regisor Pierre Billon, după un roman al scriitorului Charles Dumas. Simpaticii actori Jean Murat, Jean Max și rusoaica Vera Korène interpretează rolurile principale.

Al doilea film e: „Detectivul amator", o hilariantă operetă vieneză cu S. öke Szakal.

*

La „PHOENIX" se reprezintă două filme de mare valoare. Primul, „Caliente", e o realizare de mare fast, a cărei acțiune se desfășoară în lumea miliardarilor americani. Doi eres del Rio și Pat O'Brien dețin rolurile prime.

Al doilea film e „Agentul G.", o dramă în lumea gangsterilor americani, cu James Cagney. Completare: Jurnal sonor Century.

*

„CINEMA-ATENEUL TAU TĂRAȘI" prezintă vedeta cea mai iubită Silvya Sidney în magistrala creație „30 zile Prințesă", o magnifică inscenare, de o acțiune impresionantă și înduioșătoare.

Al doilea film „Caravana însângerată" cu celebrii „stari" Garry Cooper și Lilly Damita.

Jurnal sonor Paramount și complectare muzicală.

Programul rulează zilnic, dela ora 6 p. m. până la 12 noaptea. Joi (Sf. Const. și Elena), Sâmbătă și Duminecă, rularea începe la ora 3 p. m.

Dela Blocul pensionarilor

Sărbătorirea patronului „Sf. Constantin și Elena" a Blocului Pensionarilor din Iași, s'a hotărât de către Comitetul de conducere să se facă în anul acesta în modul următor:

Joi, 21 c. toți membrii Blocului pensionarilor vor asista la un Tedeum ce se va oficia la biserica parohială „Sf. Nescului domnesc".

Sâmbătă 23 c. ora 11 a. m. se va oficia de către S. S. preotul Bogdan un parastas la Cimitirul Eternitate pentru pomenirea tuturor membrilor Blocului decedați.

Membrii Blocului și familiile decedaților sunt rugați a lua parte.

Cura de băi de Iod la domiciliu

Când guta s'a instalat în vârful degetelor și reumatismul s'a cuibărit în oase, Doctorul dă din cap semnificativ și nu mai rămâne decât să-și sfătuiască pacientul: Băi de Iod.

Dacă împrejurările nu vă permit să părăsiți domiciliul, nu înseamnă că trebue să renunțați la îngrijirea sănătății D-voastră. Sarea Naturală de Iod de Bazna. O baie de Iod de Sare de Bazna făcută acasă, e tot atât de eficace ca o baie naturală, având în plus avantajul că nu comportă decât o cheltuială minimă.

Reumatismul, scrofuloza, durerile de încheeturi și de oase, bolile de piele și de femei sunt vindecate radical prin Sarea Iodată de Bazna.

Sarea naturală de Iod de Bazna se găsește de vânzare la toate farmaciile și drogueriile în pachete originale a 1 kgr.

I. P. S. Mitropolit Nicodem
decorat de Suveran

La Mitropolia Moldovei s'a primit o adresă din partea Palatului Regal prin care I. P. S. Mitropolit Nicodem este încunoștințat că M. S. Regele Carol II l-a decernat insigna ordinului „Vulturul României" în gradul de comandor.

I. P. S. Mitropolit Nicodem a trimis următoarea telegramă de mulțumire:

Majestății Sale
Regelui Carol II
București

„Primind azi Brevetul și insigna ordinului „Vulturul României" în gradul de Comandor II, mă grăbesc a exprima Majestății Voastre cele mai vii mulțumiri pentru înalta bunăvoință și onoarea ce Mi-ați arătat.

Trăiască Majestatea Voastră mulți ani glorioși.

NICODIM
Mitropolitul Moldovei

Sunt foarte mulțumit de Gastro D· medicament neîntâlnit până azi în tratamentul bolilor de stomac...

ne scrie Sfinția Sa preotul Dumitru N. Vasile din comuna Cetatea jud. Dolj și continuă: „Am rămas surprins de efectul rapid al acestui medicament, și-l recomand cu foarte mare încredere". Rândurile de mai sus, care stau la dispoziția oricui, spre convingere, fac parte dintr'un mare număr de scrisori aflate în posesia noastră. Lesam reprodus pentrucă ele exprimă convingerea unei fețe bisericești, al cărei cuvânt au o însemnătate deosebită. „Gastro D." se găsește de vânzare la farmacia „Thoiss" din București Calea Victoriei 124 sau contra ramburs de lei 130. Binefacerile lui se arată și în bolile de rinichi, ficat, nervozitate, insomnie și alte afecțiuni datorite acestor maladii.

O atitudine în politica noastră externă

(Continuare din p. I-a)

Iată deci, deci prin unele acorduri s'ar părea că putem evita a lua parte la desfășurarea unor anumite conflicte internaționale, în practică lucrul este imposibil.

Spuneam mai înainte că România are de luat o atitudine precisă în ce privește problema ajutorării Cehoslovaciei de către Uniunea Sovietică, ajutorare făcută cu trupe ce ar trebui să treacă peste teritoriul nostru. Fără îndoială că, Cehoslovacia nu va avea nevoie de sprijinul rus, decât numai într'un singur caz—acela când ar surveni o agresiune din partea Reichului.

Unele cercuri afirmă că în ce privește, suntem scutiți de a-i da asistență. In adevăr, prin convenția dela București din 23 Aprilie 1921, se spune clar în art. 1 că ajutorul nu poate surveni decât în cazul unui atac — neprovocat — din partea Ungariei. Prin urmare nu poate exista pentru noi o obligație specială în cazul unui atac german. Dar dacă nu pot exista obligații de asistență armată, socotesc că noi nu putem refuza ca această asistență să-i fie acordată de un terțiu. Primo — fiindcă legăturile noastre cu Cehoslovacia depășesc cadrele acordului din 1921, secundo fiindcă o dispariție a Cehoslovaciei, ar însemna dispariția Micei înțelegeri.

Acordurile cu Cehoslovacia

Analizând primul punct, remarcăm că în afară de pactul din 23 Aprilie 1921, s'a stabilit prin acordul complimentar dela Stribske Pleso în 27 Iunie 1930 între statele Micei Înțelegeri, un adevărat pact constituțional de — stat federal — cum spune prof. Dașcovici. Este deasemenea adevărat că acest acord nu face decât să stabilească o practică de funcționare, dar el nu demonstrează mai puțin că obligațiile noastre față de statele Micei Înțelegeri depășesc cadrele obișnuite unor simple legături între state. Deasemenea pactul organic semnat la Geneva la 16 Februar 1933, prin care se pun temeliile unei strânse colaborări economice, confirmă susținerea de mai sus, că acordurile noastre cu Cehii trebuesc privite în mod special.

Este foarte adevărat că Cehoslovacia, în cazul unui conflict cu Germania, se poate bizui și pe sprijinul Franței; dar împrejurările actuale par să arate că el ar fi insuficient. Cehii au fost nevoiți să se convingă, în ultima vreme, că numărul celor dispuși la o agresiune contra lor, s'a mărit. De aceia, au crezut necesar un acord cu Sovietele. Inclinăm să credem că suspiciunile lor sunt întemeiate. Germania a dovedit de curând, în mod evident, intențiile sale. Colonelul Beck pare că secondează această acțiune, Polonia urmând în deaproape Germania. Faptul că după unele voiajuri la Berlin, chestiunea trecerii trupelor rusești spre Cehoslovacia se pune cu insistență în discuție—deși ea a fost clarificată — dovedește că Reichul încearcă toate posibilitățile pentru a se asigura de un succes ușor.

O atitudine pasivă

Este fără îndoială o imposibilitate ca țara noastră, în cazul unui eventual conflict, să adopte o atitudine de izolare. Admițând totuși că ea nu ar interveni, favorizând astfel expansiunea germană, care poate îi situația noastră? Este drept că la noi se vorbește de pericolul rusesc. Se arată că Sovietele urmăresc o agresiune și datoria noastră este de a evita relații prea strânse. Unii merg mai departe și privesc cu ochi buni reușita unei expediții germane în Ucraina. Să vedem dacă această expediție poate avea șansă, și dacă având șansă, care pot fi avantagiile și desavantagiile pentru noi. In ce privește ultima chestiune, cred că e necesar să cercetăm puțin posibilitățile de agresiune, contra Sovietelor, care au fost în trecut și care pot fi astăzi.

(Urmarea în numărul viitor)

x Cetitorii noștri din provincie care au strâns bonurile de premii din seria 65-a sunt rugați a le trimite în plic închis la adresa ziarului „Opinia" — adăogând 7 lei în mărci poștale.

x Ministerul muncii a hotărât ca orarul de vară, intrat în vigoare la 15 Mai, să nu se aplice la magazine.

x Școlile comerciale de toate gradele își închid cursurile la 6 Iunie.

x Pentru „Monitorul Oficial" se primesc orice publicații la ad-ția ziarului „Opinia"

PARCHETE DE STEJAR GARANTAT USCATE
începând dela 90 le m. p.
FABRICA SIMON & ING. F. WAISMAN
S. I. N. C.
ȘOSEAUA MOARA DE FOC No. 16 TELEFON 162--164
Uscătorie sistem Sturtevant. Toate esențele de lemn pentru mobilă
Furnizor al d-lui ing. E. PRAGER Constructorul Palatului Regal
REPREZENTANȚE:

București	Brașov	Cernăuți	Chișinău	Galați
Str. Virgiliu 16 Tel. 3 94-27	Str. Iuliu Maniu 67 Tel. 601, 441, 500	Str. Romană 91 c.	Str. Cuza Vodă 24	Str. Antohi Nr. 1 bis Tel. 415

NICIO *deosebire între mamă și fiică*

Amândouă au un ten fraged, catifelat și atât de neted încât pare acoperit cu un strat subțire de ceară.

Și totuși tenul lor nu e chiar atât de fin, însă pudra pe care o întrebuințează face minuni. Este renumita pudră CHAT NOIR atât de aderentă încât acoperă cu desăvârșire orice defecte ale tenului. In această privință pudra CHAT NOIR este neîntrecută.

Chat Noir este un produs al renumitei case "Lady", o pudră de calitate superioară, care se vinde totuși la un preț mai mult decât modest.

FACEȚI ȘI DV. o încercare cu această pudră minunată și vă veți convinge cât este de bună. Ea convine de minune oricărui ten: fin sau aspru, gras sau uscat. Nuanțele ei delicate dau tenului o frăgezime tinerească, parfumul ei suav mărește farmecul feminin.

PUDRA
Chat Noir
SECRETUL FRUMUSEȚII — IN TOATE NUANȚELE MODERNE

Au început să sosească

tuburile pentru conducta de apă,

comandate la Huniedoara

Din lotul de 47 vagoane de tuburi pentru conducta de la Timișești, recepționate la fabrica Huniedoara, au început să sosească primele vagoane.

D. primar Racoviță a delegat pe d. inginer Antistescu, directorul serviciului apelor, să ia măsurile cuvenite, ca descărcarea și depozitarea tuburilor în gara Sârca, să se facă în condițiuni bune.

Prima factură trimisă municipiului, de către fabrică, este de 5 milioane lei. DAN

Trenuri-automotoare

în Moldova și Basarabia

In urma stăruinței d-lui Emil Nițescu, directorul regionalei c. f. r. Iași, direcția generală a dispus punerea în circulație a unui număr de automotoare pe diferite distanțe din cuprinsul Moldovei și Basarabiei.

In gara locală au sosit 5 automotoare, confecționate în fabrica „Malaxa", care vor fi puse în circulație încă în luna aceasta pe liniile: Iași-Chișinău-Tighina; Iași-Bălți; Iași-Hârlău; Iași-Pașcani și Iași-Bârlad.

Zilele acestea s'a făcut proba automotoarelor pe linia Iași-Tighina.

In acest scop a sosit în localitate d. Bucur, directorul serviciului de mișcare c. f. r. și d-nii ingineri Holban și Vulpe.

Proba a dat rezultate satisfăcătoare.

S'a constatat că punerea în circulație a automotoarelor pe liniile secundare ar aduce un însemnat aport material căilor ferate, deoarece întreținerea automotoarelor costă mult mai eftin ca garnitura trenurilor.

Urmează ca zilele acestea să se facă proba și pe celelalte linii.

Știri sanitare

Statistica la zi, a bolilor din oraș

In legătură cu cele relatate de un ziar local asupra coloniilor de vară, dr. N. Cădere medic șef al Iașului ne-a declarat că coloniile se vor organiza în cadrul dispozițiunilor ministerului sănătății.

Până în prezent însă n'a sosit nici un ordin nou în această privință.

Serviciul sanitar local a fost înștiințat de către Inspectoratul Sanitar, că examenele pentru oficianți de spitale, administratori și oficianți sanitari, se vor ține la Craiova în ziua de 17 Iunie a.c.

Situația sanitară a orașului nostru, după tabloul făcut eri de Serv. Sanitar local e următoarea: bolnavi de scarlatină 30, difterie 4, tetanos 1, tifos exantematic 1, rugeolă 1, paroditită epid. 44.

JIANU

Un examen reușit

al activității premilitare

Strălucitoarea paradă din ziua de 10 Mai, care a impresionat atât de frumos publicul ieșean, ne-a adus și o plăcută surpriză.

Pentru prima oară au apărut coloanele de tineri premilitari ai Municipiului Iași, procedând la defilare unitățile militare.

Incadrați de ofițeri activi și de rezervă și instructori grade inferioare de rezervă, unitățile premilitare au prezentat publicului un aspect impresionat, prin ținuta majestoasă și aliura elegantă, plină de naturalețe și de aer tinerese.

Unitătile premilitare erau formate din tinerii studenți, elevi de școli secundare, profesionale și tineri profesioniști, funcționari etc.

Prima unitate, cu uniforma premilitară și armele, au defilat ca o unitate militară perfect instruită.

Unitatea următoare, în civil și cu beretă premilitară, s'a distins prin ținuta degajată, radiind voioșie și avânt tinerese.

Ne facem o plăcută datorie să exprimăm laude binemeritate, comandanților din fruntea conducerei premilitare, precum și ofițerilor de rezervă și activi, șefii direcți, pentru rezultatele neașteptat de frumoase, obținute într'un timp atât de scurt, în educarea și instruirea tineretului.

Observator

Dela Cercul feminin

național-țărănist

Joi 14 Mai, Cercul de Studii al secției feminine național-țărăniste, de sub președenția d-nei *Elena Ghiulea*, a ținut ședință. La ordinea de zi: Despre codul penal.

D-na avocat Eliza Grigoriu a conferențiat despre Importanța Dreptului Penal în viața unui popor. D-sa a arătat că din timpurile cele mai vechi, răufăcătorii au fost pedepsiți, dreptul penal fiind indispensabil oricărei organizări sociale pentru a exista și a se desvolta.

Referindu-se la noul cod penal român, citează câteva articole favorabile femeii, în ceiace privește seducțiunea și violul.

D-na av. Maria Țintilă își exprimă părerea ca Noul cod penal e mai blând ca cel ce se află în vigoare.

D-na Elena Ghiulea arată inovările pe care le aduce noul cod penal în materie de delicte și contravenții.

La discuții au luat parte d-nele Maria Ulmanu, Elstale, Mihail, Himelbrand, Popescu etc.

Viitoarea ședință s'a fixat pentru Joi 28 Mai.

x Tenul iritat de vânt și de soare se înfrumusețează repede și admirabil întrebuințând Crema Miraculoasă preparatul Farmaciei Dr. A. Ratianu Iași, str. Cuza Vodă 48.

Această minunată cremă albește și catifelează pielea distrugând petele și coșurile de pe obraz. Se trimite contra ramburs ori unde s'ar cere.

x DR. BRENER specialis mamoș, boli de femei. Cons 2—6 d. a. Str. Banu.

S'a inaugurat expoziția „Lunii Iașilor"

Solemnitatea din dealul Copoului - Cuvinte de de încurajare pentru Iași

Eri dimineață s'a inaugurat în parcul „Regele Carol II" expoziția „Lunii Iașilor". Au participat parlamentarii și șefii de autorități.

S'a oficiat o slujbă religioasă de către preoții Niculea, Solomei și Gheorghiță, după care a luat cuvântul d. Th. Zipa prefect de județ, în numele guvernului. D-sa a lăudat acțiunea d-lui primar Racoviță, manifestându-și încrederea că va avea succes.

D. prof. I. Botez senator a vorbit în numele Camerei de Comerț, arătând că primarul Iașului nu are suficient sprijin pentru reușita „Lunii". Deaceia face apel către toți conducătorii de întreprinderi, cerându-le să susțină „luna Iașilor".

In numele universității a vorbit d. rector Traian Bratu. D-sa a evidențiat legăturile strânse dintre viața economică și financiară a Iașului și activita[illegible] științifică și culturală ce se desfășoară în universitatea acestui oraș.

D. general Toma Dumitrescu comandantul corpului IV Armată, spune că Iașul va prospera datorită muncii și energiei desvoltate a fiecărui cetățean în parte. Trebuie însă să dispară „necrologul" care circulă pretutindeni, atunci când vine vorba despre Iași. Capitala Moldovei a dat țării figuri din cele mai glorioase. Umbrele încurajatoare ale acestor personalități plutesc astăzi deasupra ieșenilor și-i îndeamnă la acțiune intensă pentru ridicarea orașului lor.

In încheiere d. general Toma Dumitrescu anunță că în curând va fi sporit numărul unităților militare din Iași.

*

Ultimul a luat cuvântul d. *primar Racoviță*. D-sa arată că în toamna trecută, punând bazele expoziției de la Copou, a pornit cu toată încrederea pentrucă era convins că virtuțile de altă dată ale ieșenilor, nu se vor stinge. Astăzi e convins că aceste virtuți au fost mărite, de-lungul anilor.

Iașul nu trebuie să însemne un simplu oraș sau o fostă capitală, ci un centru important. Să cerem sprijin dela întreaga suflare românească, dar la început să dovedim că merităm acest sprijin. Unul din merite, este expoziția ce se inaugurează acum.

N'am avut prea mult concurs dela autoritățile c. f. r. care au favorizat Bucureștiul. Or, trebuie să se știe că Iașul merită mai mult ca Bucureștiul.

D. primar Racoviță face apoi o expunere asupra celor realizate cu expeziția din toamna trecută; spune că în cadrul „lunii Iașilor 1936" vor avea loc mari congrese și serbări și încheie cu cuvintele: „Să dăm Iașului, strălucirea ce o merită".

Cu aceasta, solemnitatea a luat sfârșit. I. ARMEANU

Noua lege administrativă

și demnitățile dela Soc. Apelor

Noua lege administrativă e categorică. Legea oprește pe ajutorii de primar de a face parte din Consiliul de administrație al societăților particulare,—însă le recunoaște dreptul de a face parte din administrația societăților comunale.

Astfel în calea d-lui Pascu Stanciu nu mai există nici o piedică. Va putea fi director administrativ— la „Societea Apelor" și în același timp prim ajutor de primar.

Pelerinaj la Maglavit

In ziua de 4 Iunie, ora 6 dimineața, Biserica Barnovschi, în urma cererilor a multor credincioși, va face un pelerinaj la Maglavit.

Părintele P. Chirica, aduce la cunoștința ieșenilor, care vor să meargă la Maglavit pentru 4 zile, că pot veni la Sf. Sa acasă ori la biserică, spre a se înscrie din vreme și a primi toate relațiile. Calea ferată face o reducere simțită, pentru grupurile mari de călători.

Pentru informații, în orice sărbătoare și de Joi—Duminica de la ora 12—4 d. a.

x „Chino-vinul „Dr. Ratianu cu China, Kola, Guarana, Gențană și Glicerofosfat de Calciu întărește organismul, dându-i vigoare. Se recomandă cu mare succes convalescenților, și anemicilor, mărindu-le pofta de mâncare. Depozit. Farmacia Dr. Ratianu Cuza Vodă 48.

x Bonurile de premii „Opinia" seria 65 se preschimbă la administrația ziarului la 4-7 d. a.

Listele electorale

pentru Camera de Muncă

In vederea alegerilor dela Camera de Muncă, este necesar ca toți funcționarii particulari să fie înscriși în listele electorale.

Pentru a putea face în mod efectiv controlul dacă toți cei în drept sunt înscriși, toți funcționarii particulari cetățeni români, de 21 ani, cu domiciliul de cel puțin 6 luni în localitate, sunt rugați a trece pe la Secretariatul Asociațiației funcționarilor Particulari fostă de Bancă, cu sediul în localul Camerei de Muncă, în zilele de Marți, Miercuri, Joi și Sâmbătă dela ora 20—22, unde vor primi lămuriri în ce privește cele de mai sus.

Informațiuni

x *Orarul la bănci.* — La instituțiile bancare, a intrat în vigoare orarul de vară, orele 7—14

Unele Bănci din localitate, sesizându-se că colecturile, care fac și operațiuni de bancă, le fac o concurență neloială, prin aceia că lucrează peste orele legale, au decis să întreprindă demersuri pe lângă autoritățile respective, ca să se facă un control riguros, pentru stricta aplicare a orarului bancar.

x EXPOZIȚIE.— In cadrul „lunei Iașilor" va deschide expoziția sa anuală, talentatul pictor C. Agafiței, în str. Lăpușneanu.

„Clou"-ul expoziției va fi colecția de vederi ieșene, prima în acest gen, pentru care Agafiței a depus o deosebită muncă și talent.

x *Dr. S. Goldstein* strada Academiei No. 1 (vis-a-vis de Hotel Traian) Boli de femei, Venerice, Sifilis, Diatermie. *Tratamente cu unde ultrascurte* pentru Metrite, Salpingo-ovarite, Blenoragie cronică, Prostatită, Impotență, Flebită. Reumatism, Artrite cronice, Cons. 10—12, 3—7.

x La tragerea din 15 crt. a Loteriei Statului, lozul No. 8840 din Marea Colectură WAGONS-LITS București a a câștigat *un milion lei.*

x Cabinet Dentar *I. Goltman* dentist. Lucrări moderne. Prețuri reduse. Piața Unirei (colț Cuza Vodă 62). Intrarea prin bolta de lângă Socec).

x *Doctorul M. Oivid fost asistent al clinicelor ortopedice din Viena, specialist în ortopedie și chirurgie ortopedică, tratează și operează maladiile oaselor și ale încheieturilor, fracturi și luxații, tuberculoza coloanei vertebrale, artritele cronice, diformațiile înăscute și dobândite ale membrelor și coloanei vertebrale, paraliziile musculare,— paraliziile infantile—luxația congenitală a șoldului. Tratamentul picioarului plat dureros cu Einlagen după model gipsat. Proteze, bandaje și aparate ortopedice. Consultații dela 3—6 str. Elena Doamna 27 Iași.*

-- Cât?
-- UN MILION
-- Minunat! Felicitările mele! Unde?
-- Mai întrebi? Bine înțeles că la Colectura Principală
WAGONS LITS // COOK
Printre numeroase alte câștiguri, No. 8840 din colectura noastră a câștigat:
LEI 1.000.000
Au mai câștigat:
LEI 100.000 cu No. 35.809
„ 50.000 „ „ 45.111
etc. etc.

BAZARUL GENERAL
Haine, stofe, lingerie, pălării moderne
vinde marfa magazin
STR. CUZA VODĂ 11 vis-a-vis de Poșta Principală
Cumpără funcționari, militari, pensionari și C. F. R.-iști pe cumpărături în rate lunare fără acont

100.000-200.000
lei caut să împrumut pe ipotecă prim rang, imobil centru. Adresați av. Ion Haier str. Buna Vestire 14 Iași. In termediari exc uși.

Dr. M. HELD
MEDIC ȘEF de DISPENSAR
Boli interne
Venerice —Sifilis
DIATERMIE ȘI RAZE ULTRAVIOLETE
Tratamentul varicelor prin injecții sclerozante. Tratamentul special al impotenței.
Consultații și tratamente zilnic dela 7—11 a. m. și 2—9 p. m.
STR. ANAST. PANU 22 etaj
Hala, lângă Farmacia Beceanu

Dr. GANCEVICI
consultă
BOLI DE PIEPT
str. Lăpușneanu No. 19
Luni, Mercuri și Vineri
între orele 1—4 p. m

Ca valul trece ce e val, durerea însă cu Noval.

CABINETUL DENTAR
M. LEVENTAL-FRIDMAN
S'A MUTAT
în str. Lăpușneanu 23
Etaj I
Deasupra Fil. Buchholzer

CEL MAI MARE ASORTIMENT DE
Pantofi de vară
din piele, pânză și cauciuc, cu prețuri pe jumătate găsiți numai la
„TEGRA"
STR. CUZA VODĂ 69

ULTIMA ORĂ

D. ministru Inculeț dezminte pactizarea cu dreapta

Chișinău 18. — D. Ion Inculeț, ministru de interne, a făcut ieri importante declarații în ședința organizației liberale.

— ,,Ni se aruncă fel de fel de invinuiri. Intre acestea e și acuzația că am pactiza cu dreapta.

,,Am dezmințit de atâtea ori aceste născociri.

,,Poate, adversarii noștri ar dori să depăș m cadrul legii în urmărirea extremiștilor.

„Nu pactizăm cu nimene. Urmărim păstrarea ordinei și asigurarea liniștei.

D. Ion Inculeț

„Naționalismul îl înțelegem în ridicarea românilor, dar nu prin oprimarea celor de alt neam, oare convețuiesc cu noi, ca cetățeni ai acestei țări".

Partidul liberal pornește o acțiune contra extremismului

D. ministru Bentoiu, împotriva „Gărzii de Fier"

București 18.—Trei zeci de parlamentari liberali din gruparea „Păreri Libere" au fost ieri în vizită la d. Aurelian Bentoiu, subsecretar de stat la justiție, la moșia d-sale Făcăeni județul Ialomița.

După masă, a avut loc o consfătuire politică, în care s'au examinat în special mișcările extremiste.

Toți au fost de acord că grupările extremiste prin acțiunea lor teroristă prezintă un perico' și trebuesc luate măsuri în consecință.

Gruparea „Păreri Libere" va întreprinde o acțiune pentru lămurirea opiniei publice dela orașe, precum și a păturei rurale.

Se vor organiza întruniri în toată țara pentru pregătirea conștiinței cetățenești împotriva propagandei demagogice a grupărilor extremiste.

„Garda de fer inseamnă războiu și dictatură, a spus d. Bentoiu. Inseamnă inăbușirea tuturor libertăților cetățenești atât de greu câștigate".

Țara nu trebue lăsată pradă tuturor experiențelor, a încheiat subsecretarul dela justiție.

Un perceptor acuzat de fraude

se împușcă

Orhei 18. — La percepția com. Teleșoi s'au descoperit fraude de 14.000 lei.

— Stabilindu-se vinovăția agentului Ion Tutunaru, acesta a fost invitat să prezinte toate registrele.

Tutunaru a spus că vine a doua zi, apoi s'a dus dela percepție acasă și s'a tras un foc de revolver în tâmplă. Moartea ira fost fulderătoare.

AUR dinți coroane lei 140 gr
AUR 18 K. „ 122 „
Cântărim la farmacie.
Atențiune. La No. 82 Brătianu 82 LEON G., vis-a-vis de str. Mârzescu

x Eri s'a disputat pe stadionul O. N. E. F. matchu de foot-ball dintre România și Grecia, care a deschis Balcaniada 1936.

Rezultatul, 5—2 în favoarea României.

Cetiți zilnic ziarul „Opinia"

EXPOZIȚIE
de perdele, cuverturi și fețe de mese din poin-lace și fillete execuție artistică de mână găsiți în permanență la magazinul
„LA GHEM"
STR. ȘTEFAN CEL MARE 2 (lângă Frații Hirschensohn)

D. Virgil Potîrcă a vizitat ieri pe d. prof. Costăchescu

O consfătuire politică la locuința d-lui prof. I. Borcea

D-l Virgil Potârcă fost ministru, a sosit eri dim. în localitate și a avut o lungă întrevedere cu d. prof. N. Costăchescu, vice președinte al partidului național-țărănesc.

Tot ieri a fost în localitate și l-a vizitat pe d. Costăchescu și d. Gică Măcărescu deputat și șeful organizației de Neamtz.

*

La prânz a avut loc la locuința d-lui prof. I. Borcea, un dejun, care a reunit pe d-nii prof. Nec. Costăchescu, Virgil Potircă și I. Borcea foști miniștri, Gică Măcărescu, prof. G. Zane și V. Petrovanu, vicepreședinții organizației de Iași, senatori N. Gheorghiade și Alfons Herovanu, prof. M. Bantaș, etc.

Cercurile național-țărăniste atribue o deosebită importanță întrevederilor de la Iași, ele fiind în preajma ședinței delegației permanente care are loc, mâine, în București și va lua hotărâri decisive privind acțiunea viitoare a partidului naț-țărănesc.

Seara, d-nii Potârcă și Măcărescu au părăsit Iașul înapoindu-se în Capitală.

D. Potîrcă va pune astăzi în curent pe d. Mihalache, cu discuțiile avute cu d. prof. Costăchescu.

Fruntașul sionist Nahum Sokolov a încetat din viață

Londra 18. — Cunoscutul luptător sionist d-rul Nahum Sokolov, a încetat ieri din viață la locuința sa din Londra.

Nahum Sokolov era una din cele mai proeminente personalități ale mișcării sioniste.

*

București 18 — Organizația sionistă din România a primit ieri numeroase telegrame de condoleanțe pentru moartea lui Nahum Sokolov.

Astăzi va avea loc o ședință a executivei sioniste spre a se alege o delegație care să plece la Londra pentru a participa la funeralii.

x In cerc familiar, a avut loc Sâmbătă seara logodna drăgălașei d-re Blumette Șchor cu sora colegului nostru d. Săveanu,—ca d. avocat Max Schnürer din Tg.-Neamț.

Transmitem felicitări.

Tatăl unei funcționare din Reni își pierde urma la Polul Nord

Reni 18.—D-ra Maria Vo-lubuiova practicantă la judecătoria din Reni, a fost chemată la ambasada rusă din București, unde i s'a comunicat că tatăl ei, care locuia în Rusia, a luat parte la expediția dela Polul Nord și s'a pierdut acolo urma.

Ca moștenire, tinerei din Reni i-au rămas 300.000 lei.

Regele a botezat copilul unui sătean din jud. Putna

Focșani 18.—M. S. Regele a fost ieri nașul celui de al 14-lea copil al locuitorului Traian Alexandrescu din comuna Baloteșii.

Suveranul a fost reprezentat prin generalul Păltineanu, comandantul diviziei din Focșani.

Regele a trimes familiei 10.000 lei și a asigurat o pensie lunară de o mie lei.

Un protest

S'a anunțat că poliția a sigilat sediul „Blocului democratic" din str. Ștefan cel Mare.

Comitetul „Blocului" a dat un comunicat în care arată că a funcționat în cadrul legilor, și deci sigilarea este abuzivă și ilegală.

Comitetul protestează contra faptului că autoritățile impiedică mișcările legale democratice, in timp ce actele de violență și anarhie fasciste sânt tolerate,—dacă nu chiar protejate.

„Protestăm impotriva tuturor acestor măsuri de fascizare a țării și cerem imediata ridicare a sigiliilor de la sediul nostru"... spune comunicatul.

D. dr. N. Lupu se prezintă astăzi în audiență la Palat

București 18.—D-nii Mihalache, dr. Lupu și Mihai Popovic s'au înapoiat aseară dela Constanța, unde au participat la demonstrația de ieri.

Astăzi dimineață are loc o ședință a biroului partidului național-țărănesc care va fixa ordinea de zi a delegației permanente convocată pentru mâine.

*

Astăzi la prânz d. dr. Lupu este invitat la dejun la Palat, după care va fi reținut în audiență de Suveran.

Cercurile politice atribue o deosebită importanță acestei audiențe, dat fiind împrejurările excepționale

D. DR. N. LUPU

în care ea a fost solicitată.

După audiență, d. dr. Lupu se va duce la locuința d-lui Mihalache, unde va avea loc o consfătuire cu fruntașii partidului.

Declarațiile d-lui Mihalache

Constanța 18.— La marea demonstrație național-țărănistă de ieri, d. Ion Mihalache a făcut importante precizări asupra acțiunii partidului național-țărănesc.

„Vă spun că ultimul cuvânt este o comandă, a declarat d. Mihalache.

Ori comanda așteptată de țară, — la loc fiecare,— ori *la asalt!*

Am venit aici să vedem dacă sunteți gata.

Partidul național-țărănesc va da de lucru; dar și va cere de lucru.

Cine e în stare să muncească, să vie alături de noi".

D. Al. Vaida-Voevod despre politica externă

Craiova 18. — Ieri a avut loc în sala „Ramuri" întrunirea „frontului românesc", la care d. Vaida Voevod a făcut importante declarații politice.

D. Vaida a criticat Franța actuală a d-lui Leon Blum.

„Cu asemenea oameni, a spus d. Vaida, vom ajunge mâine să vedem pe Blum ridicat acolo unde nu gândea nici un om sănătos.

„Românii sunt cu Franța creștină și națională".

D. Vaida a adresat apoi o întrebare d-lui Titulescu, dacă granițele țării se vor deschide pentru oștile rusești.

„Atât eu cât și d. George Brătianu, a spus d. Vaida, am ramas fără nici un răspuns în această chestie.

„Sunt sigur că atitudinea noastră de aici va contribui la încurajarea elementelor naționale și creștine din Franța".

x SPECTACOLUL „ONOAREA" a obținut Sâmbătă și Duminecă un frumos succes, d-nii Aurel Ghițescu și Const. Ramadan fiind aplaudați cu entuziasm de numerosul public asistent.

„Onoarea" se ma joacă mâine seara,—ca ultim spectacol,—beneliciul realizat revenind talentatului artist Nicu Meicu.

ORA 12

Audiența d-lui dr. Lupu

București 18—D. dr. Lupu este primit în audiență de Suveran astăzi la prânz.

Audiența a fost solicitată prin scris și a provocat surprindere faptul că a fost acordată cu precădere.

D. dr. Lupu va înmâna M. S. Regelui, un memoriu asupra situației interne și externe.

Cercurile politice comentează mult această audiență.

S'a încercat o lovitură monarhistă în Austria?

Planul arhiducelui Otto

Budapesta 18.—Toate ziarele publică știrea că s'ar fi încercat o lovitură de stat în Austria.

Anume, s'a proectat ca prințul Otto de Habsburg să vină cu avionul din Elveția la Graz; de aici, în fruntea unui regiment de voluntari, să intre în Viena.

Planul a fost însă descoperit și oprit la timp.

Știrea a provocat senzație.

Ultima dorință a lui Sokolov

Londra 18.—Dr-ul Sokoloff, pe patul de moarte, a cerut să fie înmormântat în Palestina.

Fruntașul sionist a declarat apoi, că Evreii nu trebue să fie îngrijorați de tulburările din Palestina, deoarece aceasta este evoluția firească a lucrurilor.

Tulburările din Palestina

Ierusalim 18.— In toată Palestina a fost extins regimul excepțional.

Pe străzi circulă patrule de cavalerie, pentru menținerea ordinei.

Toate magazinele evreești sunt închise, în semn de doliu pentru cei 3 evrei, omorâți în ciocnirile de eri.

DIVERSE

Brașov 18.— Din Viena s'a telefonat că fiica lui Seletzchi se află grav bolnavă și a fost internată într'un sanatoriu. D-na Seletschi a plecat azi dimineață spre Viena.

Știri polițienești

Violentă agresiune într'un local din cartierul Halei

La spitalul Sf. Spiridon a fost internat locuitorul Const. Popa din str. Rosetti 60 care avea capul spart și leziuni pe corp.

Pe când se afla în cârciuma Răileanu din str. Brândușei, a fost atacat de câțiva indivizi cari l-au maltratat sălbatec, lovindu-l cu cuțitele. Apoi i-au spart capul cu o sticlă de sifon.

Agresorii au fost arestați azi dimineață. Ei se numesc Ion Caba, Petru și Gh. Ropală din str. Moara de Vânt.

Furturi îndrăznețe.— D. H. Gold din str. Brăteanu 100 a reclamat poliției că indivizi necunoscuți s'au introdus cu ajutorul unor chei false, în locuința d-sale, furând o importantă sumă de bani, bijuterii, printre care și o broșă de aur incrustată cu diamante, precum și obiecte casnice.

— Alte spargeri s'au comis la locuințele d-lor Michel Solomon din str. Nicolina 132 și A. Dura, str. Morilor 4.

CONTRAVENȚII.—Autoritățile polițienești au încheiat procese verbale de contravenție brutarilor D-tru Roca din str. Nicolina 126, Beli Dulce str. Socola 187 și băcanului A. Fridman din str. Brăteanu 83.

DIVERSE. — A fost înaintată biroului de moravuri prostituata Olea Pazori din str. Uzinei 52, care acosta tinerice se plimbau pe str. Lăpușneanu. REP.

VINERI 22 MAIU
ora 9 seara în sala Phönix
va concerta
Corul Bărbătesc Ucrainian
de sub conducerea Inginerui Radzievschi, cu concursul solistei Ivana-Ivanețchi Siminuca dela Radio-București.
Bilet la la Agenția Brașcu.

x „La ... „Bun Gust" Str. Ștefan cel Mare 13 găsiți cel mai bogat asortiment în renumiții ciorapi de mătasă
G. B. L. și BALI
Vinde cu garanție și cu prețul original de fabrică.

x Părinți, îngrijiți-vă copiii anemici și limfatici, dându-le SIROPUL IODOTANIC WERNER. Preparat de farmacia Werner—Iași. 4

AZI la ROXY triumful cinematografiei moderne
Deuxième Bureau
cu Jean Murat, Jean Max și Vera Korene
Al 2-lea film **SZOKE SZAKAL DETECTIV**
Miky Maus si Pathe Nathan complectează programul

Incepând de
Vineri 22 Mai c.
ziarul „Opinia" oferă cetitorilor săi
O nouă și bogată serie de MARI PREMII GRATUITE
Detașați zilnic, cu începere de Vineri bonurile de premii

Informații

x Un cutremur de pamant vertical, de gradul 4—5, s'a resimțit eri în capitală, precum și în orașele Focșani și Galați.

Epicentrul cutremurului a fost la 150 km. de București.

Sdrobiți de durere și în veci nemângâiați Nehama soție, Doctor I. Picker și Aurica fiu și noră, Frieda și Marcu Marcovici cu copii, fiica și ginere, Lupu Picker fiu, Fani și Bercu Lehrer nepoți cu copii, precum și familiile înrudite eB. Moscovici, Ușer Marcovici, S. Grossmann, Moses Moscovici, Isidor Moscovici București, anunță cu durere încetarea din viață a scumpului lor

Altăr Picker

după o scurtă și grea suferință în vârstă de 64 ani.

Roagă rudele, prietenii și cunoscuții a lua parte la înmormântare, care va avea loc astăzi 18 Mai ora 2 fix.

Cortegiul funebru va porni dela locuința defunctului din str. Berăria Veche 9 spre Cimitirul Israelit.

x Acțiunea de referire introdusă de un grup de membri de la Soc. „Caritas-Humanitas" prin care cereau ca prin ordonanță prezidențială să li se predeie scriptele și cheile Societății, a fost respinsă de Tribunal.

Rămâne de văzut ce va fi de acum încolo la „Caritas-Humanitas".

x In cursul nopții trecute a încetat din viață la Atena cunoscutul om politic grec, Tsaldaris.

Defunctul a fost șef al partidului populist și prim ministru al Greciei.

x LA BACĂU, s'a petrecut eri o dramă, care a impresionat în deosebi cercurile militare unde eroii erau bine cunoscuți.

Locotentul Diaconescu surprinzând pe soția sa cu maiorul Georgescu, pe câmpul din dosul școalei militare, i-a impușcat pe amândoi.

x Ieri Duminică a avut loc la cimitirul Eternitatea parastasul de un an dela moartea mult regretatului institutor Ioan Vârlănescu.

Pe lângă membrii familiei, au asistat vechii și bunii prieteni ai defunctului.

Doamna
Dr. C. Parhon Ștefănescu
Medic Primar al Spit. Socola
Boale nervoase și ale glandelor cu secrețiuni interne
Consult. 2—4 p. m.
Strada I.G. Duca No. 16 (fostă Muzeion)

DOCTOR
SOLO SCHREIFEL
Specialist în Boli de piele Venerice, syfilis
Diagnostic precoce al syfilisului prin examenul ultramicroscopic.
Diathermie
Raze Ultra Violete
consultații și tratamente
7—10 dim. și 2—9 seara
Str. Anastasie Panu 70
(vis-a-vis de Palatul Administrativ)

La spectacolele cu formidabila revistă
Bimba-Bimba
toate favorurile sunt suspendate. Deasemeni, nu se vor acorda nici invitații.
Biletele se găsesc la BRAȘCU.

CABINETUL DENTAR
Sirota-Grosu
din strada Anastasie Panu No. 30
S'A MUTAT
în str. Elena Doamna 17 casele Gheltzer (localul fost Judecătorie Ocol I Urban)
Cons. zilnic 9-12 și 2-7

ANUL XXXII No. 8733

ABONAMENTE

Lei 350 . . . . pe un an
„ 180 . . . . „ 6 luni
„ 90 . . . . „ 3 „
„ 1000 . . Instituții publice

ATELIERELE TIPOGRAFICE
IAȘI. — STR. LĂPUȘNEANU 37

Telefoane { Redacția 391 / Administrația 394 / Serviciul de noapte 367

1 LEU

OPINIA

Ziar popular cotidian

MERCURI 20 MAI 1936

ANUNCIURI
se primesc la toate
AGENȚIILE DE PUBLICITATE
și la
ADMINISTRAȚIA ZIARULUI
Iași. — Lăpusneanu 37

IDEI ȘI FAPTE

PILDA CELOR MICI

Am înregistrat știrea că, la percepția din Telești (jud. Orhei) s'a sinucis un mic slujbaș, Ion Tutunaru, din pricină că i-a lipsit din casa percepției, o sumă de bani.

Știrea din Orhei a prezintat două note de inedit: s'a furat numai 14.000 lei, iar făptuitorul a găsit de cuviință să-și tragă un glonte de revolver în tâmplă.

De când oare—ne-am spus mirați — se face caz dintr'o operație greșită (mai, mai să-i zicem „nevinovată") a unui umil slujitor al fiscului? Când se fură zeci și sute de milioane de lei, ce importanță mai prezintă isprava copilărească a perceptorului din Telești? Prea mult sgomot pentru nimic, domnilor controlori!

Și în altă ordine de idei: De când oare atâtea scrupule, de se omoară oamenii în clipa când li se dau la iveală micile lor abateri dela datorie?

Se delapidează peste tot; fură și se procopsește cine poate și nimănui nu-i pasă de ce ar spune alții, fiindcă și acești „alții" prădă la rândul lor. Pe fericitele noastre vremuri, o mână spală pe cealaltă; eu mă fac că nu văd ce faci mata și viceversa...

De unde, așa dar, acest exces inexplicabil de corectitudine? Dece un gest pripit, care spune celor păcătoși rămaș în viață (adică nouă tuturor) că perceptorul Ion Tutunaru din Telești nu era în toate mințile?

Sau poate respectivul și-a curmat viața numai fiindcă era tare înciudat că *alții fură milioane și rămân nepedepsiți*, iar el care a dosit câteva mii de lei, e luat de guler? Și voia bietul om să furnizeze o pildă; voia să determine un reviriment?

Dacă acesta i-a fost într'adevăr scopul, apoi păcat de jertfa sa. Putea omul să trăiască și să iee dânsul pilde, mai practice, dela alții. Pilde de egoism și nerușinare, de la cei mai mari.

I. L. BASARABEANU

Serbăm Centenarul

Academiei Mihăilene

E de necrezut cum se pot juca inconștienții cu evenimentele istorice. Centenarul Academiei Mihăilene trebuia sărbătorit în anul trecut. Sub un pretext sau altul, au fost amânate festivitățile, pe toamnă; din toamnă, pentru luna aceasta. Toate mergeau cum trebuie, când, în bătaie de joc, și pe neașteptate, din nou s'a încercat o amânare pentru la cealaltă toamnă; și oficialitatea se pare că ar fi admis să amâne participarea ei la acest eveniment festiv.

Obicinuim să acuzăm Centrul pentru toate nenorocirile noastre. Credem că ochii trebuesc îndreptați întâi asupra localnicilor. Nu este momentul să tulburăm atmosfera senină din jurul sărbătoririi unui act unic din istoria culturii românești. Ne vom răfui pe urmă. Deocamdată atragem atenția ieșenilor, din toate straturile sociale, ca cei absolvenți ai Liceului Național vor sărbători înființarea Academiei de acum un secol, *în orice caz*. Îi sfătuim pe mult răbdătorii noștri ieșeni să nu asculte pe invidioșii, care nu-și merită situațiile, și care, în șoaptă și pertid, tot răspândesc zvonul că nu se va serba Centenarul. Centenarul se va serba mâne **Miercuri 20 Mai 1936**; și veți vedea, cu toții, că altă serbare nu se va mai face, căci *sunt prea mulți doritori de a se trece sub tăcere faptele mari ale lașului.*

Vom arăta, pe urmă neroadele critici îndreptate împotriva acestui Centenar: pornite chiar din Iași, ba chiar din Liceul Național. Dar deocamdată tăcem. Să uităm o clipă că mai sânt și oameni meschini, — să ne adunăm cu toții în jurul vechei și strălucitei noastre școli, care luminează de un secol asupra poporului românesc. Să ne gândim la imensele greutăți pe cari înființătorii le-au întâmpinat și le-au învins. Să ne gândim la întrigile ruseșt de la începuturile școlii, pe carii vrednicii pionieri ai culturii naționale le-au dejucat și să trecem peste mizeriile prezentului, cu aceeași seninătate cu care au trecut oamenii de la 1835 peste piedicile enorme de atunci. Să ne întâlnim deci cu toții mâne *Miercuri, ora 10 dim.*, la biserica Talpalari, de unde vom merge apoi în amfiteatrul Liceului Național să serbăm cel mai mare eveniment cultural din Moldova.

Dr. GR. T. POPA
Profesor Universitar
Absolvent al Liceului Național

O nouă realizare la Slănicul Moldovei

Cea mai mare instalație de electro-terapie din țară

Somptuoasa aripă a Cazinoului din Slănicul-Moldovei, în care până acum erau instalate jocurile de noroc, azi printr'o fericită inspirație a epitropiei, va cuprinde instalația de electro-terapie. Faptul că această aripă e alcătuită din două etaje și că epitropia a comandat aparate moderne, în valoare de peste o jumătate milion, va face ca să fie cea mai mare instalație de acest fel din întreaga țară, și o fală a Slănicului Moldovei. Conducerea acestui serviciu o are d. profesor dr. Mironescu, directorul tehnio-medical al instituțiunei, ceia ce-i o chezășie de deplin succes.

D-nii dr. Mironescu și d. epitrop Bădulescu pleacă la Slănic, pentru a lua toate măsurile, ca noua secție medicală să fie gata de funcționare pe ziua de 1 Iunie, când începe sezonul Slănicului.

D.

Un moment critic

Se știe că la ultima ședință a Societății Națiunilor s'a produs o nouă complicație europeană, din cauză că d. Mussolini a dat ordin delegației italiene să părăsească Geneva. Și chiar se dă ca posibil ca Italia să se retragă din Societatea Națiunilor. Încordarea italo-engleză sporește și nu se știe unde se va ajunge. Deocamdată se așteaptă constituirea noului guvern francez și atitudinea pe care o va lua Franța.

In clișeu, momentul critic când *baronul Aloisi* delegatul Italiei, a părăsit ostentativ forul dela Geneva.

Cutreerînd Basarabia cu automotorul...

Lucrările dela Perival - Viața în orașele basarabene - Chestia cu cîrnații dela Tiraspol!-Decorația Țarului Nicolae - Pățania unor ceferiști

Călătoria de probă a noilor trenuri automotoare „Malaxa" pe linia Iași-Chișinău-Tighina, ne-a prilejuit, — în afară de momentele plăcute a revederii plaiurilor moldovenești de peste Prut — și unele observațiuni interesante.

Lucrările dela Perival

De ani de zile, la punctul de cale ferată Perival, unde terenul este fugitiv, trenurile sufereau dese accidente.

Pentru a se pune capăt acestei stări de lucruri, d. Emil Nițescu, directorul regionalei c. f. r. Iași, a intervenit la centru și s'au acordat treptat fonduri pentru sondarea și canalizarea apei ce izvorește din dealurile Perivalului.

Acum lucrările de sondare și canalizare sânt înaintate, datorită atenției conducerei c. f. r. care a investit aproape 10 milioane lei.

Terasamentul linei a fost întărit puternic, iar pe o distanță de un Km. s'au făcut canaluri mari de scurgere, cu stâlpi de granit.

Cantitatea de apă ce izvorește este considerabilă, formând un adevărat pârâu.

Grandioasa lucrare făcută de calea ferată la Perival, prezintă și un mare sprijin pentru locuitorii satelor din împrejurimi ale căror căminuri erau veșnic surpate din cauza terenului fugitiv.

Viața eftină în orașele basarabene

Descinzând în orașele basarabene, constați o deosebire mare față de traiul din orașele din Moldova. O deosebire dealtfel îmbucurătoare: *eftinătatea.*

Dela alimente până la îmbrăcăminte, totul e mult mai eftin ca la Iași. Spre exemplu la „Suzana" — cel mai luxos local din Chișinău, orce fel de bucate nu depășește suma de 12 lei.

Pâinea bună, bine cântărită—se vinde mai eftin cu un leu ca la Iași.

La Tighina, aceiași eftinătate.

Continuarea în pag. 2-a

Din toată lumea

Ce facem cu pînea?

Am arătat că vagonul de grâu a scăzut sub 40.000 lei, ajungând pe alocuri chiar 35.000 lei. Se impune deci, imediat, ieftenirea pânii, — cum dealtfel s'a și cerut în recenta ședință a Consiliului nostru municipal.

Arătăm, ca pildă, situația de la Craiova.

In capitala Olteniei pânea a fost tot timpul mai ieftină decât la Iași. *Astăzi a mai fost ieftenită*, fixându-se prețul de 5 lei calitatea II și 6 lei pânea albă.

Se știe că la noi în Iași, prețul este 6.50 pânea neagră și 8 lei albă (pentru 850 grame). In schimb,... e de calitate proastă!

Pentru ce se tolerează asemenea jaf îndrăzneț al brutarilor, în paguba unei populații necăjite?

Femei miniștri

E vorba ca în viitorul guvern francez prezidat de d. Leon Blum, să intre și o femee. Faptul dă loc de pe acum la discuții însuflețite, cu atât mai mult cu cât în Franța femeile n'au drept de vot.

Primul stat care a introdus femeile în guvern a fost Columbia britanică (în Canada), când d-na Smith, în anul 1921 a deținut portofoliul instrucției publice.

In Anglia, în anul 1929, Miss Margareta Bonfield a devenit ministru al muncii.

In Rusia-sovietică, în anul 1930 a fost numită o femee „comisar al poporului".

In 1932, Miss Perkins a fost prima femee devenită ministru în Statele-Unite ale Americei.

Dacă femeile au reușit așa de târziu să obție demnitatea de ministru, în schimb din totdeauna au participat indirect la conducerea treburilor publice prin influența din culise asupra barbaților...

Filmul în relief

In privința noului sistem de „Cinema în relief" iată părerea revistei pariziene „Cinémonde":

„Procedeul obosește oribil ochii „și dă ecranului un colorit schim„bător și falș. Nu știm dacă impre„sia este tot atât de sensibilă, când „nu stai drept în fața ecranului; „dar e vorba doar de o experiență...

„Evident, este însă destul de im„presionant".

Chiar de ar fi așa, adăugăm noi, încercările acestea trebuesc încurajate căci, suntem sigur, cu oarecare stăruință, știința va desăvârși și aceste încercări.

Ne amintim începuturile filmului sonor, când s'a adoptat ud fonograf în dosul pînzei, care hîrîia cu totul altceva decît arăta scena pe pînză; și totuși ce salturi minunate a făcut până azi.

Să avem deci răbdare.

Catherine Hepburn

Catherine Hepburn noua stea de cinema, deține acum recordul stelelor căutate.

Nici Greta Garbo, nici Marene Dietrich și nici o altă stea nu e acum atât de populară ca noua stea de cinema.

Această popularitate era să o plătească cu viața.

Sosind cu avionul de la New-York la Hollywood unde avea să toarne un film, la aterizare se văzu înconjurat de o mulțime imensă de ziariști, fotografi și public. Voind să evite contactul cu mulțimea, fiind și în întârziere pentru turnarea filmului, începu să alerge pe câmpul de aviație spre a ajunge la un automobil.

Din neatenție, fu lovită de helicea unui avion ce venia din direcție opusă și nu lipsi mult ca vedeta să fie ucisă.

Preocupare americană

In limbaj obișnuit, când spui „americani", înțelegi pe locuitorii din Statele-Unite ale Americei de Nord.

Acest fapt nu convine cetățenilor din Statele-Unite, deoarece se întâmplă uneori să fie confundați cu canadienii, mexicanii, brazilienii, argentinienii etc. americani și dânșii, — însă considerați de către Statele-Unite ca „popoare inferioare".

Deaceia, filologii din Statele-Unite caută o denumire specială pentru țara lor, spre a nu se mai face confuzie cu restul Americei. Până acum s'au propus denumirile „Usona" și „Unistatia" (prescurtare din United States of America). Însă cuvintele acestea n'au prins.

Gazetele americane au deschis și ele o anchetă printre cititori.

Chestiunea încă se discută și probabil că se va discuta multă vreme, fără a i se găsi o soluție.

CETIȚI
IN PAG. IV-a
ULTIMA ORA

DISCUȚII

În privința atitudinei noastre în politica externă

II

Bolșevicii au luat puterea la 7 Noembrie 1917 Suntem în perioada nenorocită a foametei și mizeriei, în epoca intervenționismului. Întreprins ca o măsură de siguranță contra Germaniei, intervenționismul nu trebuia să-și mai găsească existența *după semnarea armistițiului.*

Marile puteri refuză totuși să-și retragă armatele. Ele refuză, dovedind încă odată că, scopul intervenției, era dorința de a desmembra Rusia. Lucrurile, sper că sunt prea cunoscute astăzi, ca să mai insist.

Se cunoaște lupta contra bolșevicilor, susținută de „gărzile albe", cu sprijinul larg, militar și financiar, al puterilor aliate și în special al Angliei. Totuși, noua Rusie sovietică a rezistat.

Scriind aceste rânduri, mă gândesc la o observație făcută de un profund cunoscător al problemelor sovietice: Louis Fischer. Nu se poate înțelege scrie el cum acest pumn de bolșevici, acest regim antidemocratic, care guverna prin forță brutală, putu să distrugă armatele tuturor puterilor interveniționiste și batalioanele generalilor țariști experimentați, bine echipate cu material de război... Cum se face că războiul civil, epidemiile, foametea, blocusul nu au adus căderea lui Lenin... Bolșevicii susțin că victoria e cea mai bună probă de ajutorul maselor; ei declară că aceasta este cea mai bună indicație a caracterului democratic și popular al regimului lor și al impopularității albilor.

Oricare a fost situația, un fapt e cert: regimul s'a dovedit de o rezistență excepțională și posibilitățile de a ataca Rusia, tot atât de lipsite de șansă, cum istoria le-a arătat în repetate rânduri. Cred că astăzi această situație se prezintă avantajată în plus prin organizarea economică și militară survenită în Uniunea Sovietelor după Piatiletka.

Fără a încerca să intrăm în amănunte asupra organizării ecouomice a țării pe bază de economie dirijată, fără a mai expune faptul că Uniunea Sovietică este țara care dispune de uriașe resurse în materie primă atât de necesare unui război, voi trece la enumerarea unor aprecieri în ce privește organizarea și puterea combativă a armatei roșii. Deși, în această privință aș putea utiliza unele rapoarte extrem de elogioase pe care și le-a însușit d-l Pierre Cot, fost ministru al aviației franceze, voiu prefera să expun opiniile unui militar de carieră, colonelul Grasset din armata franceză, opinii care sper că nu vor stârni nici o bănuială de partialitate. Colonelul Grasset afirmă că armata sovietică, formată din 23 corpuri de armată, numără 2 milioane membrii și e organizată după model francez. Ea dispune de următorul armament: fiecare companie de infanterie posedă o secțiune de mitraliere. Un batalion posedă 2 tunuri de 37 m.m. sau 45 mm. Fiecare regiment are 2 baterii cu tunuri de 76 mm. putând să lupte independent un anumit timp. Deasemenea armata dispune de 3.000 care de asalt R. A.-32 de câte 4 tone, armate primele cu o mitralieră și celelalte cu 2 mitraliere. Care de 6 tone, cu 2 mitraliere și care de 33 tone cu un post T. F. F. având un tun de 76 m. m. 2 tunuri de 37 m.m. și 3 mitraliere. El afirmă că Rușii tind să motorizeze toate diviziile de acoperire. Aviația posedă: 1.000 aparate de vânătoare, 700 de bombardament și 1.500 de recunoaștere.

Uzinele sovietice pot atinge ușor o producție de 5000 aparate din care: A. N. T. 9 complect metalice și putând transporta 16 pasageri. De curând au început construirea celor 16 avioane gingantice tip „Maxim Gorki" cu 4 motoare de 7000 H. P. și o rază de acțiune de 2000 km.

Datele înșirate mai sus sunt privitoare la anul 1935. Nu vreau să insist asupra posibilităților de viitor ale unui stat în care numai bugetul capitalei este mai mare decât întregul buget al țarii noastre; dar cred că nu e de neglijat faptul că cheltuielile pentru armată însumează pe anul curent cifra de 300 miliarde lei, lată dece șansele unei agresiuni par foarte limitate și asocierea noastră cu eventualii agresori, periculoasă.

Se mai afirmă că mujicul rus ar fi ostil regimului și că un război l-ar face prin urmare să refuze a-și apăra patria. Admițând această ipo-

Continuarea în pagina 2-a

Doliul Greciei

TSALDARIS

Grecia este din nou îndoliată, prin moartea subită a fruntașului politic Tsaldaris, fost prim-ministru.

După decesul brusc al fruntașilor Condylis, Venizelos și Demerdzis, — Tsaldaris este al patrulea barbat de stat care dispare într'un interval de timp foarte scurt.

NUMAI ANTINEVRALGICUL
JAWOL
VA AJUTA

Azi ZI la ROXY triumful cinematografiei moderne
Deux ème Bureau
cu J n Mura , Jean ax și Vera Korene
Al 2-lea film SZOKE SZAKAL DETECTIV
Miky Maus si Patha Nathan complectează programul

— La cumpărarea covoarelor orientale —
de orice mărime, adresați-vă direct primei surse
TEBRIZ
EXPOZIȚIE PERMANENTĂ
Strada Lascar Catargi No. 43
Cumpărând la prima sursă realizați 50 la sută reducere față de ambulanți. Rugăm a ne vizita spre convingere

Pistyan
(Cehoslovacia)
SUVERANA BĂILOR DE NAMOL)

Recunoscut de toate somitățile medicale, neîntrecute în tratamentul Reumatismelor articulare, sciatică, gută, ficat, exsudate, boli de femei, boli de piele, nevralgii, etc. etc. prin nămolul depus de izvoarele de pucioasă terbinți de 67°. Reduceri de prețuri la băi, hoteluri și pensiuni. Reduceri pe căile ferate cehoslovace la înapoere. Cure globale (Pauschalkuren). Distracții, sport, excursiuni. Climă plăcută ferită de curenți. Altitudine 168 metri. Deschis tot anul.
Informațiuni, prospecte și tarife la BIROUL PISTYAN Iași str. V. Stroescu No. 12 parter stânga, unde se găsesc și cuburi de nămol Pi, Qa, și compresele Gamma pentru cură de casă.

CINEMA SIDOLI
ASTĂZI
dela 3—12 noaptea, 2 grandioase premiere
Uniți pe vecie
cu RUBY KEELER și DICK POWEL
Al doilea film
CASA MISTERIOASA
un film plin de aventuri senzaționale.
Completare: JURNAL SONOR CENTURY

CINEMA PHOENIX
Astăzi dela 3 la 12, 2 grandioase premiere cu 8, 10, și 15 lei intrarea
CALIENTE
O realizare de mare fast, a cărei acțiune se petrece în viața miliardarilor americani interpretat de
Dolores del Rio și Pat O'Brien
Al doilea film
Agentul G.
O dramă din lumea gangsterilor americani cu
JAMES CAGNEY

Băile Herculane
DOCTOR
GH. IRIMESCU
Specialist în boale interne
MEDIC BALNEOLOG OFICIAL
Consultații pentru băi la Hotelul CAROL, în stațiune

Dr. S. Streifl
fost asistent al Clinicelor urinare din Viena și Berlin
Specialist în Boli și Operații Genito-urinare
(Rinichi, Beșică, Prostată, Genitale)
Cistoscopie, Uretroscopie
Cons. 3—8 p. m.
Iași, Str. A. Panu 7
(lângă Școala Steaua)

VINERI 22 MAIU
ora 9 seara în sala Phönix va concerta
Corul Bărbătesc Ucrainian
de sub conducerea Inginerul Radzievschi, cu concursul solistei Ivana-Ivanetchi S.-minca dela Radio-București.
Biletele la Agenția Brastcu.

Institut de Electro-radiologie medicală
Dr. GH. COSTIN
Medic radiolog la Dispensarul pentru Profilaxia Tuberculozei și Asigurări Sociale Iași
Specializat la Paris și Viena
Radioscopii, radiografii, radioterapie (tratament cu raze X)
Diatermie, Raze ultra-violete etc.
Consult. 3—5 p. m.
Str. Palat Regres No. 9

FEMEEA DIVINITATEA CREATOARE

Marii artiști, au proslăvit frumusețea eternă a femeii în poezii sublime și pictorii au imortalizat minunea formelor ei divine pe pânze nepieritoare. O femeie poate dezlănțui pasiunile ce'e mai aprinse și inspira pe poeți cu bogăția sufletului ei cald și duios, dar și muzele trebue să se bucure de o sănătate perfectă.

Fiind întruparea microcosmică a naturii, având darul divin al maternității, femeea poartă răspunderea generațiilor viitoare. Iată dece trebue să fie atentă cu sănătatea ei.

Preparatul american, descoperit de curând și pus în circulație sub numele de „Menoklin" își produce efectul în perioada pubertății și în menopauză când apar neplăcutele simptome nervoase ca: migrene, bufeurile de căldură, surescitare, insomnii, etc. Rezultatele acestui medicament sunt extraordinare, și nici un alt preparat nu are o așa mare putere vindecătoare, fiindcă „Menoklinul" nu numai că diminuează durerea, ci o și suprimă.

Expediază contra ramburs de lei 125 farmacia „Thoiss" București, Calea Victoriei 124.

RENTA ÎNZESTRARII
Renta consolidării, Bonuri de Impozite, Titluri Urbane Iași și orice efecte și acțiuni, cumpără și vinde BANCA
EM. MARCOVICI
IAȘI
Str. Ștefan cel Mare 15
la cursul Bursei din București.
Stăm la dispoziția Onor. publicului cu orice informațiuni de Bursă în mod cu totul gratuit.

M'am vindecat de colita, care mă supăra de 2 ani, cu 3 flacoane de Gastro D.
„și-l recomand cu foarte multă încredere suferinzilor de această boală. Gastro D. mi-a fost recomandat și mie de alte persoane, care l-au luat cu acelaș succes. Mulțumesc din inimă farmaciei „Thoiss" din București Calea Victoriei 124. Cu stimă Elena Vasilescu, București str. Gh. Popescu 8".
Cum vedeți. Gastro D." nu este numai un simplu calmant ci e un medicament cu efecte nebănuit de bune în tratamentul tulburărilor gastro-intestinale, ca: ulcerații, gastrite, colite, arsuri la stomac, râgâeli, balonări, dureri de cap, insomnie, etc. Urmăriți zilnic scrisorile de mulțumire pe care le vom da publicității.

Deux ème Bureau

Biroul II I

Este un film francez de spionaj, care a întrecut tot ce s'a prezentat până azi. Un film de acțiune. Episodeele se succed fără zăbavă și se înlănțuie coherent. O altă calitate excepțională, o perfectă acuratețe. Vera Korene, Jean Murat fac furori în Biroul 2.

De relevat cum franțuzul prezintă pe ofițerii germani; paiațe sistematic țepene, domeniul purei fantezii; deasemenea atmosfera unui orășel german este minunat redată, într'un cuvânt Cinematograful Roxy este azi la înălțime în Iași prin reprezentarea unuia din cele mai bune filme franceze ce au fost realizate până azi, (mai tare ca Bataille, Nopți Moscovite)

(ss) UN SPECTATOR

care a văzut filmul săptămâna trecută la „Aro" una, din cele mai spațioase săli din Capitală.

Spectacolele marei tragediane

D-na prof. Agatha Bârsescu

Luni 25 și Mercuri 27 Mai a. c. se vor reprezenta la Teatrul Național „Hero și Leandra" de Grillparzer și „Emilia Galotti" de Lessing, două tragedii din repertoriul clasic al marelor succese repurtate de celebra tragediană Agathe Bârsescu.

De astă dată, spectacolele sînt jucate de către cei mai talentați elevi ai clasei d-sale; dintre care numărăm pe d-rele: Eveline Elstate, Mia Stăncu-lescu, cunoscută publicului din piesa „Magda" de Sudermann. Urmează d-rele: Vilcek Felicia, Diaconescu Antoinette, Medizi Andronache.

Rolurile bărbătești vor fi interpretate de către d-nii. Const. Nagacevski și Alfons Radvansky atât de bine cunoscuți publicului ieșean prin calitățile lor artistice. Interpretarea se mai bucură de concursul a doi iubiți și merituoși absolvenți ai clasei d-nei Agathe Bârsescu: d-nii Luca Victor și C. Moruzan. Restul ansamblului îl complectează d-nii M. Andronache, M. Cranciuc, N. Bănescu, Gh. Mesteș și N. Filip.

Credem că publicul ieșean atât de cunoscător al artei, va veni în număr cât mai mare.

REP

DOCTORUL
OVIDIU CORDESCU
consultă și operează de:
Nas, gât și urechi
dela orele 4—7 p. m.
Str. I. G. Duca (Muzeelor) 32

CABINETUL DENTAR
M. LEVENTAL-FRIDMAN
S'A MUTAT
în str. Lăpușneanu 23
Etaj I
Deasupra Fil. Buchholzer

DOCTOR
Corneliu Stoian
Genito-urinare, sifilis, venerice
Consultații 6—8
strada I. C. Brătianu 58

SCAUN ANEVOIOS

TYP
PURGATIV LAXATIV
CURĂȚĂ-DESFUNDĂ
PLĂCUT ȘI BINE
STOMAC ȘI INTESTINE

DOCENT DOCTOR
GH. PLĂCINȚIANU
Chirurg primar
Ginecologie și obstetrică operatorie
Cons. 3—5 p. m.
Aleia Alexandri 5
(Dr. Negel)

DOCTORUL
R. DAMSKER
Medic de Spital
Str. Ghica Vodă No. 32
MEDICINA INTERNĂ
SIFILIS ȘI GENITO-URINARE

Cutreerând Basarabia cu automotorul...

(Continuare din pagina I-a)

Auziam pe un speculant din Iași, motivând eftinătatea din orașele basarabene prin faptul că acolo e sărăcie și nu-s parale...

Așa dar, o recunoaștere că aici se specurează fără frâu și fără rușine. Până când?

Chestia cu cârnații dela Tiraspol I..

La Tighina, am avut ocazia să vorbesc cu mecanicul T. C. care, mergând acum o lună cu trenul până la Tiraspol (Rusia), a dat cârnați și pâne albă unor cetățeni sovietici.

Gestul sincer și caritabil al mecanicului, a avut consecințe.

— „Când am dat cârnații și pânea albă,—ne spune mecanicul—un cetățean m'a întrebat: —Da ce, la voi se mănâncă până albă?"

Se strânsese multă lume la discuție și se uitau la alimentele date de mecanic, ca la niște lucruri rare.

Și nu era mult să se isce o bătaie, fiindcă unii spuneau că-i mai bine în „raiul" sovietic decât în România,—iar alții... vice-versa.

„La un moment dat am auzit pe una strigând pe românește: Măi Ghiță hai acasă!"... Și cel strigat a răspuns: „laca vin amuș, fa lleană!"...

Guvernul sovietic însă s'a sesizat de „răzmerița" ce o făcuse mecanicul la Tiraspol și a cerut ministerului de externe român ca acesta să nu mai fie trimis cu locomotiva peste Nistru...

Decorația Țarului Nicolae

O altă întâmplare nostimă este aceia a șefului de tren K. dela Chișinău. El a fost decorat de ruși în timpul marelui război.

Și ca o amintire a zilelor petrecute în tranșee, ceferistul poartă pe piept decorația.

Zilele trecute a fost cu un tren de călători la Tiraspol și în timp ce niște „polcovnici" (ofițeri sovietici) făceau vămuirea, vede pe pieptul ceferistului nostru decorația cu pricina.

— „Ce-i cu asta?"—întrebă un ofițer.

— „Decorația Țarului Nicolae al Rusiei".

Ce, nu-l cunoști?"— întrebă la rândul său ceferistul nostru,

— „Niznai!" — răspunse prompt ofițerul.

Și s'a primit mai târziu dispoziție ca ceferistul cu decorația fostului Țar al Rusiei să nu mai fie îngăduit în personalul trenurilor ce merg la Tiraspol.

Și se vede treaba că ceferistului îi prieșe această dispoziție, căci ne spune:

M'am săturat deatâta necaz. De 8 ori fac rușii vămuirea unui tren.

Și odată întrebându-i de ce fac așa vămuire severă, mi-au răspuns: Da ce crezi că îi ca la voi, cu „Cagero?"...

*

Și astfel, destul de des se petrec mici incidente la Tiraspol.

GR. SPIRU

Vizita D-lui dr. Ghelerter în localitate

La spitalul dr. „Ghelerter" - Masa dela „Pașcanu"

D. dr. Ghelerter, a fost Duminică în localitate. Însoțit de d. arhitect Clejan din București, în orele de dimineață a vizitat spitalul de copiii, care îi poartă numele, fiind primit de medicii și epitropii, în frunte cu d. Isac Moscovici. S'au examinat pe teren noile construcții, căzându-se de acord în a se construi o nouă aripă, egală cu cea existentă și în plus un etaj la sanatoriu.

Lucrările vor începe curând, sub conducerea d-lui arhitect Clejan, căruia i se datorește și construcția actuală.

Seara la bodega „Pașcanu", a avut loc o masă colegială Au participat d-na și d. dr. Ghelerter, d-na și d. doctor Fühling, d. Isac M. Moscovici, d-ra dr. Tania Reznic, d-na și d. dr. Ghelman, d-na și d. dr. Iacoby, d-nii dr. Polac Veiselberg și Hornstein, d-na și d. dr. Himelbrand, d-na și d. dr. Bercovici, d-na și d. Stein, d-nii d-ri Pineles, Segal-Caritas. 'Cazac Averbuch d. inginer Brill, d. dr. Avram d. Zaharia Weiss, d. arhitect Clejan, d. Lazăr Marcu, etc.

Intâiul toast îl ridică d dr. Fruhling, care arată opera d-lui dr. Ghelerter și îl asigură de concursul colegiului medical.

A rostit o cuvântare inimoasă d. dr. Ghelman, despre umanitarismul d-lui dr. Ghelerter. D. Zaharia Weiss a relevat abnegația d-lu dr. Ghelerter ca medic.

N'au lipsit nici scăpărări de spirit — și câteva epigrame ale d-lui Lazăr Marcu.

Lui Zaharia Weiss

Nu vreau să-l atac
Pe acest om integru
Când vorbește Weiss
Mi se face negru.

A fost un menu bogat, cu vin generos, complectat de o atmosferă cum nu se poate mai cordială.

DAN

Pregătirea Premilitară

INȘTIINȚARE

Se aduce la cunoștința tinerilor premilitari, amânați medical din anul 1935, precum și acelora propuși pentru amânare și scutire medicală, a examinarea medicală a d-lor medici de circomscripții sanitare, în cursul anului 1935—1936, că în ziua de 24 | 4 a. c. are loc supravizită medicală.

Tinerii Premilitari din categoriile de mai sus, se vor găsi adunați în ziua 24 | V a. c. ora 8, la sediul serviciului sanitar al Municipiului Iași, strada Sărăriei No. 167.

Subinspectorul P. P. al Municipiului Iași

Cerc de studii studențesc

Duminică 17 Maiu a. c. a avut loc la administrația ziarului „Glasul Studențimii" prima ședință a cercului de studii. Au luat parte D-nii Florea Rarițe, Boris Baidas, Vasile Cataramă, A. Cobas, C. Neagu, George Liliac, S. Viforeanu, Domnișoarele Tana Mușurel, Coralia Racovițză, Horica Varlam și Nina Chiriac.

Afară de acești colaboratori ai ziarului au mai luat parte o mulțime de studenți.

Ședința a fost prezidată de D-na A. Tomescu-Bălțești care a arătat greutățile enorme cu care are de luptat, pentru a duce mai departe această gazetă.

S'a hotărât scoaterea unui număr festiv pentru ziua de 8 Iunie, închinat Magestății Sale Regelui Carol al II.

S'au făcut diverse propuneri, iar la urmă s'a făcut o manifestație de simpatie pentru d. Stelian Popescu directorul ziarului „Universul".

Începând de
Vineri 22 Mai c.
ziarul „Opinia" oferă cetitorilor săi
O nouă și bogată serie de
MARI PREMII GRATUITE
Detașați zilnic, cu începere de Vineri bonurile de premii

În privința atitudinei noastre în politica externă

(Continuare din p. I-a)

teză, cred că ea nu poate constitui totuși un sprijin. Dacă în adevăr mujicul e ostil lui Stalin, el nu va fi în nici un caz favorabil lui Hitler. Și nu va fi, pentru simplul motiv că nu va dori o stăpânire a baronilor baltici în stepele Ucrainei.

Ca să ne închipuim că țăranul rus preferă o stăpânire a cismei teutonice, înseamnă a aduce un argument mai puțin rezistent ca un balon de săpun. Cred mai degrabă că un războiu cu Germania ar lua înfățișarea unei lupte naționale, așa cum s'a petrecut în 1920 la războiul cu Polonia, când „albii" și „roșii" s'au unit sub o singură lozincă — patria.

Dar admițând că armatele germane ar ieși victorioase și că s'ar creia în răsăritul patriei noastră o Ucraină șovină. Credeți că ar renunța aceasta la revendicarea Basarabiei? Credeți că ar renunța la Bucovina sau la accesul la gurile Dunării? Putem oare uita propunerile făcute de guvernul lui Petliura stabilit provizoriu la Kiev, guvern care cerea generalului Hoffman, Bucovina? Putem oare uita de planul acelui și Petliura care încerca de astădată sub egida Poloniei să înjghebze o federație ucraineană în care intra și Bucovina? Fără îndoială că oricâtă puțină bunăvoință am avea în cercetarea faptelor și ori câte porniri și resentimente am simți pentru unele aleătuiri sociale, interesul național trebuie să primeze.

Eu sper că interesul nostru național nu ne cere să participăm la acțiuni care pot lovi în patria noastră. El nu ne cere să reînviem sub forma unei Ucraine șovine,—strigoiul țarist. El nu ne poate cere să adoptăm o atitudine vrăjmașe față de o națiune vecină, pentru a face o politică de simpatie față de alta, care, a lăsat amintiri prea triste, în viața necăjitului nostru popor, pentru a fi ușor uitate.

Politică noastră externă trebuie să fie aceia trasată de Nicolae Titulescu: o amiciție sinceră față de Republica Cehoslovacă și o atitudine lipsită de agresivitate față de Uniunea Sovietelor, țară de care ne desparte cea mai întinsă frontieră a noastră.

EMIL GĂLUȘ Ă

x Bonurile de premii „Opinia" seria 65 se preschimbă la administrația ziarului la 4-7 d. a.

Cetiți zilnic ziarul „Opinia"

DURERI DE CAP FEBRĂ TESTA ANTINEVRALGIC NEÎNTRECUT TESTA DURERI DE DINȚI RĂCELI

FRUMUSETEA
unei femei cere o îngrijire
ZILNICĂ

pentru a se menține incontinuu în tonul viu al gingășiei, al tinereții. Așa cum marii muzicanți exersează zilnic, o femeie trebuie să-și impregneze ființa cu parfumul superb al Apei de Colonia „Diavolo". Ca și o melodie frumoasă, Apa de Colonia „Diavolo" e o incantație.

APA DE COLONIA
DIAVOLO
OCREATIED'ARGY
Pudra DIAVOLO CALITATE UNICĂ

Ministrul de interne a promis:

Un tanc, o camionetă și gardieni

pentru poliția ieșană

Sâmbătă seară d. Ion Inculeț, Ministrul de interne, însoțit de d. Teodor Zipa, Prefectul Județului, a vizitat inopinat Chestura de poliție și Legiunea de jandarmi oraș.

A fost o inspecție care a durat peste o oră.

Ministrul Internelor a vizitat cu deamănuntul toate încăperile unde funcționează serviciile reorganizate ale Chesturii, rămânând satisfăcut pe deplin de constatările făcute.

In registrul de inspecție d. Inculeț a însemnat subscriind constatarea spiritului de gospodărie și bună organizare. A mai subliniat și rapiditatea cu care s'a renovat, amenajat și organizat, — cu mijloace slabe, localul și serviciile poliției ieșene.

D. av. Gh. Stamboliu chestorul poliției, a fost felicitat călduros, fiind obiectul atenției titularului dela Interne.

Cuvinte frumoase și de îndemn, d. Inculeț a avut pentru comandantul companiei gardienilor publici și pentru șefii Legiunii de jandarmi oraș.

D. Chestor Gh. Stamboliu, a formulat unele cereri pentru nevoile poliției noastre.

D. Inculeț a dat asigurări că în cel mai scurt timp va aloca un fond extra-ordinar pentru majorarea numărului gardienilor publici.

Deasemeni, va înzestra poliția locală cu un tanc similar celor exzistent la Prefectura poliției din București, precum și a unei camionete.

*

In altă ordine de idei, d. Chestor Stamboliu a recomandat d-lui Inculeț pe funcționarii merituoși, — aceasta în vederea unor apropiate avansări.

Ministrul de interne a asigurat că va satisface cererile formulate. In primele rânduri, se situează în această direcțiune numele d-lor Gh. Leahu și Vasile Botez.

*

Iată dar că după elogiile aduse d-lui chestor Stamboliu de d. Victor Iamandi, cu prilejul recentei inaugurări a Palatului Chesturii, au venit și constatările d-lui Ion Inculeț, ministrul internelor, că la poliția ieșană există un conducător activ și de inimă...

SBILȚ

IMPORTANT
Ceara de parchete „DISTRIBUȚIA"
se caracterizează printr'o acțiune **bactericidă** puternică, fapt deosebit de important, căci vă pune la dispoziție o armă în contra bacilor infecțioase.
Se fabrică în două calități: **albă și gălbenă**
Livrarea la domiciliu în cutii a 1, 1/2 și 1/4

Ceara de parchete „DISTRIBUȚIA"

PENTRU PARCHETE ȘI MOBILE

- PRODUCE LUCIU PERFECT
- NU CONȚINE MATERII GRASE
- NU PĂTEAZĂ PARCHETUL
- ARE MIROSUL PLĂCUT
- ESTE FOARTE ECONOMICĂ

FURNIZOR AL CURȚII REGALE
DISTRIBUTIA
DIRECȚIUNEA GENERALĂ: Str. G-ral Budișteanu, 11 bis, Telefon: 3.38.10
DEPOZITUL CENTRAL: Calea Griviței No. 386 — Telefon: 4.39.14

Cumpărați mașinele de gătit cu petrol **„IDEAL"**
Cele mai rezistente!! *Cele mai eftine!!*
Arderea perfectă cu petrol!
„DISTRIBUȚIA"
Depozite și stațiuni de vânzare în IAȘI: Dep. Central: Șos. Națională 2
Stațiuni: Str. Cuza Vodă (Piața Unirei); Socola; Str. Cizmăriei (Hala); Târgușorul Copou.

Un ieșan își reclamă soția

că i-a pus otravă în în mâncare

D. Const. Grădinaru lucrător la atelierele c. f. r. Nicolina, cu domiciliul în cartierul Voevodul Mihai s'a prezentat eri parchetului, cerând să fie examinat de medicul legist.

D. Grădinaru pretinde că soția sa Elisabeta, cu care nu prea duce casă bună, l'ar fi otrăvit, punându-i o substanță toxică în mâncare.

Reclamantul a adus și niște resturi de alimente în care pretinde că soția i-a pus otrava.

Alimentele au fost trimise la analiză.

REP.

Pentru un cămin al pensionarilor

La sediul Blocului pensionarilor din localitate, s'a ținut Duminecă consfătuirea comitetului executiv împreună cu Președinții organizațiilor de funcționari pentru găsirea celor mai potrivite mijloace de propagandă în strângerea fondului de construire a Căminului pensionarilor publici.

După expunerea scopului întruniri făcută de d. Victor Munteanu, președintele Blocului, d. Maior E. Constandache face un succint expozeu a organizației Blocului.

D. Teodorescu delegatul Societății funcționarilor judiciari, aderă la ideea ca societatea să activeze împreună cu Blocul Pensionarilor la construcția căminului.

D. C. Praja, distinsul profesor pensionar și membru de onoare al Blocului pensionarilor, aduce elogii activității profesionale și sociale a Blocului. Depune suma de 1000 lei pentru fondul Căminului, făgăduind tot sprijinul moral la frumoasele proiecte de realizări.

D. profesor General Sc. Panaitescu elogiază și d-sa bunele intențiuni și energia ce o desfășoară comitetul de conducere a Blocului, pentru rădicarea prestigiului pensionăresc și întărirea organizației profesionale.

D-nii C. Condurache, președintele Băncii funcționarilor Primăriei Municipiului Iași și d. Popovici în numele Societății funcționarilor Comunali, făgăduesc tot sprijinul pentru cămin.

Se hotărăște ca Duminică viitoare, 24 Mai să se convoace o nouă întrunire la sediul Blocului, la care să ia parte și delegații organizațiilor de funcționari care au ipsit la prima convocare.

Societatea de Geografie

Joi 21 Mai orele 10 jum. va avea loc a 51-a ședință științifică a Societății Geografia „D. Cantemir" cu următoarea ordine de zi:

Dl. Conf. Emil Diaconescu — *„Conflictul italo-Abisinian în lumina intereselor europene"*.

Dl. Al. Obreja — *Târgurile din Moldova în secolul al X X-lea.*

Ședințele se țin în sala de curs a Laboratorului de Geografie — Universitate, clădirea nouă.

D-nele și D-nii Profesori de Geografie sunt rugați a lua parte.

Adunarea generală

la grădinița „Trei Erarhi"

Duminecă dimineață a avut loc adunarea generală la grădinița de copii „Trei Erarchi".

Gestionarii instituției au făcut darea de seamă a activității școalei, după care d. Gh. Colcea președintele comitetului școlar, a rostit o cuvântare, aducând elogii d-nei Elena Hordilă directoarea școalei.

In numele părinților, a vorbit d. Al. Olșanschi.

Informații

x **Procesi de vânzare.** — Tribunalul secția 3 a judecat acțiunea de vânzare a imobilului soților Eliza și C. Vlădescu, cunoscuții comercianți din str. Lăpușneanu.

Vânzarea a fost cerută de creditorul Walder care pretinde că debitorii nu i-au achitat ratele de conversiune.

Au pledat d-nii av. N. Apotecher și Dumbravă din partea debitorilor, iar d. Simionescu din partea d-lui Walder.

Tribunalul a amânat pronunțarea.

x **Serviciul Sanitar** a fost înștiințat că la spitalul „Izolarea" din localitate a fost internat eri un bolnav de difterie venit din comuna Șaba.

La școala Normală „V. Lupu" din localitate s'a declarat pe ziua de eri un caz de scarlatină.

x **Se vorbește acum, ca** președinția „Societății apelor" să fie oferită d-lui profesor M. David, care este și consilier municipal.

x **HRAMUL „SF. CONSTANTIN"** — Mercuri 20 Mai a. c. pe la ora 4 p. m. va avea loc la Biserica „Sf. Împărați Constantin și Elena", săvârșirea slujbei religioase cu litie, de către un sobor de preoți; iar Joi 21 Mai a. c. se va sărbători hramul Bisericii printr'o slujbă deosebită.

x ***Radio București*** anunță că astăzi Marți 19 Mai ora 1.40 (13 40) amează, violonistul Sandu Marcu va executa frumoasa romanță „Am visat" de compozitorul ieșan dl. av. Basile Lupu.

x **Sosesc ieșenii din București.** — Membrii comitetului de conducere al Ateneului popular din Tătărași, în frunte cu președintele d. Cogălniceanu, vor lua parte la primirea în gară a Cercului ieșenilor din București astăzi Marți 19 Mai, ora 9 și 30 seara, conform programului.

x Cetitorii noștri din provincie care au strâns bonurile de premii din seria 65-a sunt rugați a le trimite în plic închis la adția ziarului „Opinia" — adăogând 7 lei în mărci poștale.

x *Dr. S. Goldstein* strada Academiei No. 1 (vis-a-vis de Hotel Traian) Boli de femei, Venerice, Sifilis, Diatermie. *Tratamente cu unde ultrascurte* pentru Metrite, Salpingo-ovarite, Blenoragie cronică, Prostatită, Impotență, Flebită. Reumatism, Artrite cronice, Cons. 10—12, 3—7.

DE CE?
bea toată lumea
LIMONADA
FAVORIT
Fiindcă
e cea mai delicioasă băutură din sirop de fructe originale
Numai cu plomba originală.

DOCTOR
ADRIAN ȘTEFĂNESCU
MEDIC DE SPITAL
Boli interne și nervoase
Consult. 4—6 p. m.
Str. I. G. Duca Nr. 16
(fostă Muzeior)

Ca valul trece ce e val, durerea însă cu Noval.

x DR. BRENER specialist sifilis, boli de femei. Cons. 2—6 d. a. Str. Banu.

Preferați pălăriile bărbătești
a magazinului
KUNOVICI
Strada Ștefan cel Mare
unde găsiți produse străine, calități superioare, forme distinse cu prețuri convenabile.

Părinți! Trimiteți copii la mare, cu „PLAJA" *Colonie Mariă Carmen Sylva*
Ingrijire medicală sub conducerea unui distins medic specialist. Intreținere excelentă. Gimnastică, sport sub supravegherea profesorilor de specialitate.
Prețul Lei 5.000.— lunar
Prospecte și inscrieri la: Dr. Marcel Friedman București str. Carol 52 și O. R. T. Organ ația Română de Turism s. a. r. București Bd. Take Ionescu No. 3
IAȘI: O. R. T. Biroul „Credința" Str. Lăpușneanu 20

La spectacolele cu formidabila revistă
Bimba -- Bimba
toate favorurile sunt suspendate. Deasemeni, nu se vor acorda nici invitații.
Biletele se găsesc la BRAȘCU.

DOCTOR
A. ABERMANN
consultă
BOLI DE COPII
INTERNE
RAZE ULTRA-VIOLETE
Tratament special pentru îngrășarea copiilor debili, limfatici, rachitici și lipsiți de poftă de mâncare.
Consult. 8—9 dim. și 3—7 p. m.
Strada I C. Brătianu 30

DOCTOR
A. Dascăl
Boli interne
Venerice și Sifilis
Tratamentul blenoragiei la barbați și femei.
Diathermie urologică și generală.
Consultații și tratamente 7½—10 a. m. și 2—9 seara
Duminica 9—12 a. m.
Iași, str. Cuza Vodă 42
vis a vis de Camera de Comer ț

Vineri 22 Mai începe o
Nouă serie
de premii

Adunări de protest

contra sporirei cotelor la asigurări

Sporirea cotelor la Asigurările sociale a provocat o reacție din partea tuturor categoriilor de asigurați. Protestele au început prin o campanie de întruniri, la sediul diverselor asociațiuni și organizațiuni.

Astfel Duminică au avut loc 5 întruniri.

O adunare s'a ținut la sediul Sectorului Mitropolie al org. naț-țărăniste, sub președinția d-lui Gh. Colcea fost președinte al Camerei de muncă Iași.

Au vorbit d-nii senator Alf. Herovanu, Gh. Colcea, avocat Jury Steuerman, Mișu Grunberg președ. Soc. croitorilor, ing. Ionat etc.

Vorbitorii au arătat că cotele la asigurări au ajuns un adevărat bir pe spinarea asiguraților.

O altă întrunire

de protest a avut loc la „Casa Poporului" din Socola, la care au participat numeroși muncitori. Au vorbit d-nii Pepșac, Steinberg Ionescu etc.

Au mai avut loc întruniri la Camera de muncă, la „Uniunea funcționarilor", la Soc. „Generala", precum și la alte organizațiuni profesionale.

E vorba să se convoace o mare adunare de protest într'o sală publică din centru.

ZEL.

S'a pus piatra fundamentală la: noua clădire din curtea Mitropoliei

I. P. S. S. Mitropolit Nicodem, precum se știe, a luat inițiativa de a construi un mare imobil în str. Ștefan cel Mare, între Mitropolie și casele Jurist. Imobilul urmează a servi pentru amenajarea unor magazine și librărie, precum și o sală pentru expoziții mănăstirești. Lucrările au început încă de acum o săptămână, sub directa supraveghere a d-lui arhitect Mihai Stoian.

Eri a avut loc solemnitatea punerei pietrei fundamentale a clădirii. S'a oficiat un serviciu religios de către P. C. arhimandrit Stupcanu și diacon Neculai Luchian, în prezența consilierilor referenți: dr. Const. Nonea, Vasile Mihailescu și Const. Vuescu, d. arhitect Stoian, av. Gheorghiță, av. Ștefănescu, Iancu Zamfirescu, Florescu și întreg personalul cancelariei și catedralei mitropolitane.

După solemnitatea punerei pietrei fundamentale și a stinței temeliei, asistența s'a retras în trapeza călugărească unde s'a servit o gustare stropită cu vin mănăstiresc. S'au ținut cuvântări, aducându-se elogii I. P. S. S. Nicodem, care printr'o viguroasă activitate, a însuflețit mult viața spirituală și economică a eparhiei Moldovei.

Când dorința de a trăi ne părăsește...

Dorința de a trăi, de a ne bucura de bunurile vieții, și deci de a prelungi existența noastră cât mai mult, e în funcție de starea noastră sufletească și de acea dispoziție optimistă, care ne face să acceptăm lucrurile așa cum sunt, dar care lasă totuși loc și speranței de mai bine. Când însă dorința de a trăi ne părăsește, atunci devenim pesimiști, lumea nu ne mai oferă nimic atrăgător, iar viața ni se pare de prisos. Devenim apatici, deprimați; izolarea, singurătatea, ni se pare cel mai potrivit refugiu. Această stare bolnăvicioasă nu trebue privită cu nepăsare; ci dimpotrivă, se cuvine să intervenim energic, pentru o cât mai rapidă înlăturare a ei. In urma tratamentelor și a rezultatelor obținute în cazuri de grave depresiuni nervoase. Tonoglobine Iradié s'a dovedit a fi un tonic neîntrecut și un excelent regenerator al echilibrului moral

x **Siropul Iodotanic Dr. Ratianu** aprobat de Consiliul Sanitar Superior, se recomandă cu mare succes copiilor limfatici, anemici, scrofuloși și rachitici pentru purificarea și regenerarea sângelui, înlocuind Untura de Pește. Nu produce jodism. Depozit Farmacia Dr. Ratianu, str. Cuza-Vodă 48.

Rezultate sportive

Matchurile interesante de Duminică

WOLLEY-BALL

Pe terenul Macabi, a avut loc inaugurarea sezonului de wolley-ball. Matchul de deschidere al sezonului, s'a disputat între Macabi-Hacoah și Reprezentativa Liceului Național. Macabiștii, au câștigat consecutiv 3 seturi: 45-12.

S'a jucat în rotație și totuși jocul a fost spectaculos.

FOOT-BALL

Campionatul școlar, a cunoscut Duminică o zi animată. Opt echipe, au disputat, titlul de campion. S'au obținut următoarele rezultate:

Seminarul Pedagogic — Sc. Malinescu, 2-0; C. F. R. Nicolina — Lic. Mihail Kogălniceanu 2-0; Lic. Alex. cel Bun — Șc. Arte și Meserii 1-1; Sc. Corecția — Lic. Național 4-0.

Școala de îndrumare și corecție, a câștigat campionatul inter-școlar.

Matchul amical Iași — Colonia Italiană Țesătura s'a soldat 2-2 (0-1).

Magazinul Doamna
vinde ciorapii de mătasă
BALI I-a
cu prețul original de fabrică și cu garanție.

Despre N. Sokolov

Marele scriitor, ziarist și om politic evreu Nahum Sokolov a fost de 4 ori în România (de 3 ori la Iași). Defunctul vorbea limba românească.

La noi în țară, Sokolov a fost sărbătorit de d. Titulescu prin un banchet; și de regretatul I. G. Duca, pe atunci ministru de externe.

N. Sokolov a fost în audiență la regele Ferdinand.

Ultima lucrare a lui N. Sokolov a fost „B. Spinoza și epoca sa" (în ebraică, 800 pagini).

Multe studii ale lui Sokolov au fost traduse din ebraică în limba română, de d-nii dr. I. Nacht, Carol Drimer, dr. Mibashan, etc.

Aproape în fiecare oraș din România există câte un cerc cultural sau o bibliotecă „N. Sokolov".

ULTIMA ORĂ

Dl. ministru Victor Iamandi
a răspuns d-lui Al. Vaida-Voevod
în chestiunea extremismului de dreapta

La ședința de aseară a delegației permanente a organizației liberale, d. ministru Victor Iamandi a expus ajutorul larg pe care guvernul actual l-a dat lașului. Apoi a susținut că Societatea Apelor este o înfăptuire bună, care va fi de mare folos pentru orașul nostru.

La urmă, d. Iamandi a răspuns acuzațiunilor ce i-au fost aduse de d. Al. Vaida în chestiunea mișcării „Gărzii de Fier". D. Iamandi a declarat textual :

1) „Cum este posibil ca D-l Al. Vaida *care știe precis că disolvarea gărzei de fier a fost impusă nu mie care nu eram decât subsecretar de stat la ministerul de interne, — ci guvernului întreg sub președenția lui I. G. Duca*, de gravitatea situației interne pe care D-sa, ne-o lăsase ca moștenire în toamna anului 1933 — să mă facă responzabil pe mine de un act pe care, conștient sau inconștient, l'a pregătit și l'a făcut necesar însuș D-sa?..

2) Cum este posibil ca d-l Vaida să bagatelizeze, cu atâta ușurință culpabilă, asasinarea unui prim ministru care era unul dintre făuritorii unității noastre naționale și a democratizării acestui stat, tratând acest fapt oribil ca pe o simplă întâmplare diversă ?

3) Cum este posibil ca dl Vaida să ne interzică nouă acelora care l'am avut pe Ion G. Duca șef și îndrumător și să interzică opiniei publice a țării, de a slăvi memoria marelui dispărut și de a vedea în jertfa sa un imperativ al conștiinței noastre de a-i urma programul și de a-l considera—așa cum este—un simbol al naționalismului pacificator și al democrației liberale fără de care statul acesta nu-și poate împlini, în liniște, destinele sale ?

4) Cum este posibil ca dl. Vaida, pe de oparte, să-și manifeste regretul creștinesc că Ion Duca a fost ucis, iar, pe de altă parte, să sprijine pe acei din rândurile cărora a pornit glonțul nimicitor ?

Cum sunt posibile toate aceste exhibiții verbale care dovedesc o absență totală a oricărui simțimânt de răspundere la un om care, la bătrânețe, trebuia să fie un exemplu de cumpătenie și de experiență utilă, mai ales într'o vreme atât de plină de frământări ca cea de astăzi".

In concluzie d. Iamandi a subliniat că acțiunea d-lui Vaida nu poate fi explicată de cât de absurditatea cauzei pe care o sintetizează al său „numerus valachicus", acțiune politică în care s'a încurcat din care nu mai are nici o știre...

Congresul liberal

Ultimul capitol al declarațiilor a fost congresul general al partidului, care va avea loc înainte de începerea vacanței de vară.

Congresul, a arătat d. ministru Iamandi, va fi o impunătoare manifestație de forță și de solidaritate a partidului național liberal care a fost, este și rămâne principalul organism politic al țării, întotdeauna în serviciul naționalismului și al democrației, cele două temeiuri de ordine și de progres ale țării noastre...

H. BURILEANU

Patriarhul Miron
pleacă în Anglia

București 19.— Patriarhul dr. Miron, însoțit de o delegație de clerici, va pleca luna viitoare în Anglia, spre a întoarce vizita episcopului anglican.

Patriarhul va pleca la 26 Iunie.

Consiliul de război

Declarațiile primilor inculpați
în vasta afacere de comunism și propagandă subversivă

Consiliul de război continuă audierea celor 106 inculpați, implicați în afacerea de comunism și propagandă subversivă, de la Cernăuți.

Prima inculpată, Sabina Bernștein, declară că a făcut parte din Sindicatul muncitoresc și a luptat pentru revendicăriile profesionale. In timpul interogatorului, inculpata leșină.

Nahamovici Esea și Letig Dora fiind întrebate asupra declarațiilor făcute la siguranța Cernăuți, acuzatele răspund că au fost schingiuite și puse să semneze declarații al căror conținut nu-l cunoșteau.

D-na dr. Natalia Corotcova descrie viața de privațiuni pe care a dus-o înainte și după luarea postului de medic la un spital din Cernăuți.

D-na dr, Natalia Corotcova arată apoi că pachetul de manifeste găsite la ea, i-au fost lăsate de o necunoscută care a rugat-o să-l ție câteva zile, între timp a fost arestată și casa ei percheziționată. Acuzata arată că declarațiile dela siguranță au fost făcute sub presiune și maltratări, adăugând că dacă cineva ar cunoaște numai o parte din chinurile ce le-a îndurat, ar crede-o fără îndoială. Încheie susținând că deși simpatizează cu ideile de stânga, nu este comunistă.

Mai sunt interogați Zdrelnic Andrei, Ivaner Haber Strul, Feuerstad și Boboc Pavel.

Ultimului, acuzarea îi impută, că ar fi una și aceiași persoană cu Botnar, care a tipărit manifestele.

Acuzatul arată că Botnar există și va veni personal să se prezinte.

Urmează audierea lui Chirtoacă Pavel, Liza Wetzman și Sofranu Iuliu.

Ultimul arată că a fost student și că actualmente e muncitor ; suferințele muncitorilor l-au determinat să se intereseze de mișcările și revendicările lor.

Acuzatul încheie, arătând că nu face parte din partidul comunist, dar simpatizează cu mișcările muncitorești.

Inainte de interogatoriul lui Vald, d. av. Omer Popovici ridică un incident în care arată că, inculpații Gott și Mück Heinrich, cari au fost dispăruți în străinătate, au venit să se constitue prizonieri și cer să fie judecați. Se asociază la cerere d. av. Schreiber și Iancu Popovici.

D. comisar regal se opune, cerând disjungerea, celor doi, care nu s'au prezentat la apel.

Consiliul hotărăște disjungerea celor doi inculpați și ordonăm arestarea lor imediată.

Interogarea continuă și e probabil că va fi terminată chiar mâine, deoarece audierea martorilor a continuat și în cursul nopții. AL. V FOR

Negusul va vizita la Londra
pe regele Angliei

Roma 19,—Se fac mari pregătiri pentru încoronarea regelui Italiei ca împărat al Etiopiei.

Actul încoronării va fi săvârșit de vicarul Romei. Chestiunea a fost tranșată în acest senz cu Vaticanul.

*

Ierusalim 19.—Negusul va pleca curând la Londra unde va avea o întrevedere cu Regele Eduard.

Intrevederea a fost acceptată de regele Angliei.

Un automobil a căzut în Prahova
6 persoane rănite

București 19.—Un grav accident de automobil s'a întâmplat ieri pe valea Prahovei, la Comarnic.

Un automobil din Capitală (No. 8084) în care se aflau mai multe persoane, voind să ocolească o căruță, a căzut în apa Prahovei.

Au fost grav răniți d-na și d. Nisipeanu, D. Popescu, G. Voiculescu, d-na Adela Dumitrescu și Ștefan Nica.

Toți au fost transportați la București.

Incident macabru
la Ierusalim

Ierusalim 19 — Ieri s'au produs noi tulburări cu prilejul înmormântării unui cetățean austriac, împușcat în ultimile incidente.

Austriacul fiind creștin, arabii au voit să asiste la înmormântare.

Pentru a prefntâmpina incidente, autoritățile au dus în ascuns sicriul la cimitir.

Arabii au smuls sicriul din mâinile groparilor. A intervenit poliția care a tras câteva salve, ținând pe arabi la distanță, până ce a avut loc înmormantarea.

Comunicările făcute M. S. Regelui de către d. dr. N. Lupu

Audiența de ieri

București 19.— D. dr. N. Lupu, în audiența pe care a avut'o la palat, a prezentat Regelui un memoriu detailat în care descrie marea mizerie a țăranilor, muncitorilor, din cauza greșelilor guvernării.

Memoriul aduce dovezi de complicitățile guvernului cu mișcările extremiștilor de dreapta, — care au de scop creiarea unei atmosfere pentru schimbarea axei politicei noastre externe.

Cercurile politice dau o importanță considerabilă acestei audiențe.

*

D. dr. Lupu ieșind dela Palat la orele 4,30, a refuzat să facă declarații ziariștilor, spunând doar :

— „M'am prezentat Regelui și am raportat".

D. dr. Lupu s'a dus direct la locuința d-lui Mihalache unde a avut o consfătuire cu fruntașii național-țărăniști.

D. dr. Lupu a fost vizitat apoi de d-nii prof. Andrei și Ghelmegeanu.

Delegația permanentă

Delegația permanentă a partidului național-țărănesc se întrunește astăzi dimineață și va lua hotărâri importante privind acțiunea viitoare a partidului.

D. Mihalache a invitat pe toți membrii delegației să participe la această ședință.

Șeful partidului a invitat special pe d. prof. N. Costăchescu prin d. Virgil Potârcă.

Dacă nu va participa la ședința de astăzi, d. prof. Costăchescu își va spune punctul de vedere în cadrul unei ședințe viitoare a biroului partidului.

Dl. Maniu a plecat la Bădăcin

In ce privește d. Iuliu Maniu, d-sa nemaivăzând să fie membru al delegației permanente, discuțiile de astăzi din delegație le-a avut în cursul unor întrevederi ce au avut loc ieri.

Punctul de vedere al d-lui Maniu va fi expus de d. Mihai Popovici, cu care fostul prim ministru a avut aseară o lungă întrevedere.

D. Maniu a plecat azi dimineață la Bădăcin.

Demonstrația de la 31 Mai

Ziarul „Universul" apărut astăzi dimineață în Capitală, anunță că după audiența de ieri d. dr. Lupu are motive să fie mulțumit.

Cu toate acestea, demonstrația proectată pentru ziua de 31 Mai va avea loc neapărat.

D. Potârcă vorbește azi în numele d-lui Costăchescu

In legătură cu vizita de Duminică a d-lui Virgil Potârcă la Iași, suntem în măsură să mai dăm câteva amănunte.

D. Potârcă a ținut să cunoască părerile d-lui prof. Costăchescu, în privința acțiunii viitoare a partidului, deoarece fostul președinte al Senatului n'a mai fost la București de două luni, din cauza sănătății.

D. Costăchescu a rămas la punctul d-sale de vedere cunoscut în chestia tacticei și acțiunii partidului.

Neputând participa la ședința de azi a delegației, d. prof. Costăchescu l-a însărcinat pe d. Potârcă să-i expue punctul d-sale de vedere.

Dirijabilul „Hindenburg"
în luptă cu furtuna

Berlin 19.—Dirijabilul Hindenburg plecat spre Statele Unite, a fost prins de furtună, la 41 grade latitudine nordică.

In cursul nopții nu-s'a mai primit nici o relație depe bordul dirijabilului.

Știri politice

D. C. Banu a revenit
în vechiul partid liberal

București 19.— D. C. Banu, fost ministru, care a demisionat dela georgiști, a avut ieri o întrevedere cu d. Tătărescu, cerând înscrierea în partidul liberal.

*

D. Titulescu și-a amânat întoarcerea în țară.

Ministrul de externe va sosi la București la începutul săptămânii viitoare.

*

D. Octavian Goga este complect restabilit.

Peste câteva zile va părăsi casa.

x La spitalul „Sf. Spiridon" se află internată femeia Tinca Mereuță din str. Țuțora 92. In urma unor certuri familiare, soțul ei anume Vasile Mereuță ar fi încercat s'o ucidă.

Informații

x Cele mai fine delicatese și băuturi delicioase, le găsiți la Frații Pogor cu prețuri de reclamă.

x La biroul judiciar este anchetat numitul Mihai Hălunga din Roman, acuzat că ar fi făcut unele excrocherii, asigurând — în numele unei societăți fictive—un număr de cetățeni.

x Durerea de bătături te enervează și te indispune. Remediul îl găsiți în preparatul „ANTICALUS" soluție și pomadă care alină durerile și desființează bătăturile. Depozit Farmacia Dr. Ratianu str. Cuza Vodă 48.

Știri polițienești

O femee își îngroapă copilul fără autorizație

Un polițist a arestat aseara pe femeia Elena Cujbă din com. Rădenii-Vechi jud. Bălți, care a fost găsita pe str. Toma Cozma, în gangul unei case. Supusă unui interogatoriu, femeia a mărturisit între altele că și-a înmormântat la Iași un copil, fără a avea autorizație.

S'au dispus cercetări pentru a se vedea din ce cauză a murit copilul Elenei Cujbă.

ATAC IN STRADĂ. — D. Niculae Pasat din Piatra-Neamț mergând pe str. Talpalari, a fost atacat de câțiva indivizi necunoscuți, cari l-au jefuit de o sumă de bani.

De-ale brutarilor. — Poliția făcând o inspecție la brutăria d-lui Marcu Naftule din str. Cizmăriei 33, a confiscat 130 pâini găsite cu lipsă la cântar. REP

AUR dinți coroane lei 140 gr
AUR 18 K. „ 122 „
Cântărim la farmacie.
Atențiune. La No. 82 Brătianu 82 LEON G., vis-a-vis de str. Mârzescu

Informațiuni

x Consiliul superior al magistraturei, a recomandat pentru un loc de consilier la Curtea de Apel din Iași, pe d. M. Eșeanu, președintele Tribunalului comercial din localitate.

E o înaintare bine meritată d. președinte Eșeanu fiind unul din magistrații cu care se mândrește justiția ieșană.

x D. ministru V. Iamandi a plecat aseară la București.

D-sa se va reîntoarce în localitate Sâmbătă dimineață.

Duminică, d. Iamandi va participa la solemnitatea punerei pietre fundamentale a bisericei din satul Fântânele jud. Iași.

x Astă seară, are loc la *Teatrul Național*, spectacolul cu piesa *„Onoarea"*, în beneficiul răsfățatului actor N. Meicu.

Joacă aceiași artiști de la premieră, în frunte cu duo-ul Ramadan-Ghițescu.

Ieșenii au ocazia să vadă una din cele mai spectaculoase comedii, în care decanii scenei ieșene au creații unice.

x Cunoscutul intelectual ieșean, d. M. L. Dulf, ne-a trimis un interesant articol despre Nahum Sokolov, pe care-l vom publica în numărul de mâine.

x *Direcția generală c. f. r. a înștiințat regionala c. f. r. Iași că s'a aprobat o reducere de 75 la sută pentru vizitatorii „Lunei Iașilor", începând de Sâmbătă la ora 12 noaptea până Luni la aceiași oră.*

x D. ministru I. Inculeț sosește Joi în localitate—și va rămâne două zile.

De la Camera de Comerț

Comisiunea Camerei de Comerț, întrunită aseară, a exprimat mulțumiri d-lui prof. I. Botez pentru felul cum a apărat, în consiliul municipal, interesele comerciale și industriale, în chestia taxei advalorem. Se crede că până la urmă, această taxă nu va fi aplicată.

S'a luat cunoștință că, prin intervenția d-lor I. Botez și I. Zipa, s'a obținut dela Uzina electrică o ușurare la taxarea curentului pentru industrii.

Se va interveni la ministerul agriculturei în favoarea cărăușilor și depozitarilor de vin. S'au mai făcut intervenții favorabile, în chestiunea eliberării mărfurilor întrepozitate.

x Copiii limfetici, anemici, scrofuloși, vor deveni voinici și voioși, dacă vor face o cură de vară cu SIROP IODOTANIC WERNER. Preparat de Farmacia Werner-Iași. 5

CAMERĂ MOBILATA cu portabilă pentru una sau două persoane cu tot serviciul ; intrare separată, se închiriază [illegible] se adresa [illegible] 452.

Hitler a urmat școala primară
în orașul Sibiu

Londra 19.— Un mare cotidian publică memoriile unui fost coleg de școală al cancelarului Hitler.

Autorul arată că a făcut școala primară împreună cu actualul conducător al Germaniei, la Sibiu în România.

Un jurat moare în ședință

Focșani 19.— La curtea cu juri din localitate, pe când se judeca un proces, s'a întâmplat o dramă impresionantă.

Bijutierul Iulius Anghelman, care era jurat, a încetat din viață subit, în timpul judecății.

S'a suspendat ședința în semn de doliu.

Scandal la mormîntul Titei Cristescu

București 19.—La cimitirul „Belu" s'a prezentat tatăl Titei Cristescu, care a dispus desgroparea cadavrului, spre a fi așezat într'un cavou.

Au venit însă un grup de rude ale defunctei, cari s'au opus la desgropare. S'a iscat ceartă între ambele grupuri, terminată la circumscripție cu un proces-verbal de profanare.

Trafic cu bilete c. f. r.

București 19 — In legătură cu „bursa roșie", care face speculă cu bilete de C. F. R. s'a făcut o descindere la cafeneua „Universal" din Calea Gabroveni.

Au fost arestate peste 100 persoane.

Accident dramatic al unui comerciant

București 19.—Comerciantul Maier Bercovici din cal. Victoriei 53 vrând să plece spre Iași, s'a urcat din greșală, în altă garnitură.

Dându-și seama, a sărit jos, dar a fost prins de roata vagonului, care i-a tăiat un picior.

ANUL XXXII No. 8734

ABONAMENTE

Lei 350 . . . . pe un an
» 180 . . . . » 6 luni
» 90 . . . . » 3 »
» 1000 . . Instituții publice

ATELIERELE TIPOGRAFICE
IAȘI. — STR. LAPUȘNEANU 37

Telefoane { Redacția 391 / Administrația 394 / Serviciul de noapte 367

1 LEU

OPINIA

Ziar popular cotidian

JOI 21 MAI 1936

ANUNCIURI
se primesc la toate
AGENȚIILE DE PUBLICITATE
și la
ADMINISTRAȚIA ZIARULUI
Iași. — Lăpușneanu 37

Sărbătoarea Eroilor

Prăznuim astăzi o întreită sărbătoare. Toate trele, sărbători mari, epocale în viața noastră ca creștini și români.

Ziua Sf. Împărați și întocmai la cinste cu apostolii Constantin și Maica sa Elena. Acești doi împărați, cei dintâi, dintre toți împărați romani, creștini, au coborât păgânismul prin crucea lui Hristos și credința în puterea și simbolul ei.

Pe când împăratul Constantin se găsea în luptă cu coregentul său, Maxentiu în anul 306 după Chs., vede pe cer, în urma rugăciunii sale o cruce mare de foc pe care erau încrise următoarele vorbe în latinește: „In hoc signo vinces", adică: „prin acest semn vei învinge".. Așa a și fost.

In urma acestui ajutor dumnezeesc, Împăratul dă ordin ca pe toate stea urile armatei sale să fie așezat semnul sfintei cruci.

Proslăvim astăzi deci triumful creștinismului asupra Păgânismului: triumful crucii asupra credințelor păgânești și idolatre de atunci.

II) Sărbătoare de azi e, Înălțarea Domnului nostru Iis. Hs. la cer.

Prăznuim astăzi dar, triumful vieții asupra morții; triumful adevărului asupra minciunii.

III) Sărbătoare e „Sărbătorirea Eroilor Neamului Românesc. Ei ne-au dat viața, demnitatea puterea și pământul cu toate darurile sale, peste care, noi astăzi sântem stăpâni și de a căror folosință ne bucurăm. Se cuvine deci, să-i sărbătorim după cuviință.

PREOT C. DINESCU
Iași

Centenarul Academiei Mihăilene

omagiu rolului cultural al Moldovei

Astăzi se comemorează la Iași împlinirea unui veac de la înființarea Academiei Mihăilene, — instituție care a marcat consolidarea învățământului superior în Moldova,

Din punct de vedere cronologic, comemorarea trebuia să aibă loc anul trecut, când s'a împlinit veacul. Insă festivitățile s'au amânat, din motive administrative.

Vedem că și în anul acesta oficialitatea a hotărît amânarea.

Dar direcția școlii, comitetul festiv și numeroși absolvenți au ținut dârz să facă sărbătorirea, întru cât toate pregătirile erau gata și întârzierea cu un an e destulă, când e vorba să se glorifice un fapt de asemenea însemnătate culturală și națională.

Noi nu cunoaștem intrigele și dedesubturile certei care s'a iscat, în scopul de a se obține o nouă amânare. Nu vream să le cunoaștem.

De aceia, ne asociem la serbarea ce are loc astăzi la Liceul Național.

Ne asociem și exprimăm un pios omagiu memoriei lui Mihail Vodă Sturdza, care a înțeles spiritul vremii lui și a dat impuls vieții culturale a Moldovei, prin întemeierea Academiei Mihăilene și apoi a altor școli superioare.

Exprimăm un pios omagiu memoriei lui Gheorghe Asachi, eruditul cititor al culturii moldovenești; adevăratul patriot care — înconjurat de colaboratori vrednici—a pus temelie serioasă școalei naționale în țara Moldovei.

Pentru a slăvi pe acești mari înaintași, *totdeauna e timpul potrivit.* Și de aceia ne asociem la serbarea cultural-națională care cinstește astăzi Iașul.

*

Cu prilejul serbării de astăzi, se cuvine să relevăm admirabila Monografie al Liceului Național, care a fost dată la iveală. E o prețioasă carte care reconstitue, științific, întreaga dezvoltare culturală a Moldovei.

Volumul e deschis de o duioasă prefață a maestrului Mihail Sadoveanu.

Urmează un studiu savant și perfect informat, al d-lui prof. C. Andreescu, despre începuturile și dezvoltarea culturală moldovenească, din cele mai vechi timpuri; apoi o expunere amănunțită a întemeierii Academiei Mihăilene.

Dl. Gr. Scorpan face un foarte interesant istoric al legăturilor dintre Academia Mihăileană și diversele curente literare.

Dl. Gh. Ungureanu, harnicul istoriograf, dă amănunte prețioase despre învățământul juridic în Academia Mihăileană.

Cu deosebire valoros este studiul d-lui prof. Gr. T. Popa. D-sa reconstitue întregul spirit științific al Moldovei; compară dezvoltarea culturală moldovenească cu stările spirituale din occidentul european; și scoate în evidență contribuția Academiei Mihăilene în dezvoltarea culturii românești.

Monografia aceasta este indispensabilă pentru toți acei care prețuesc pământul sfânt al lui Ștefan-Vodă.

IDEI ȘI FAPTE

Cum să ne cinstim eroii...

Oamenii nu sunt chiar așa de răi, precum le place unor pesimiști să-i califice. Trebuie numai să li se ofere ocazia de a-și manifesta adevărata fire.

Cu toții vom da mâine uitării ura și invidia ce ne rod sufletele în cursul celorlalte zile ale anului; cu toții vom încheia un armistițiu de o zi.

Eliberați de toate gândurile rele care ne transformă viața într'un chin, ne vom îndrepta pașii spre locurile sfinte unde se odihnesc eroii. Vom depune flori pe mormintele lor; vom păstra clipe de reculegere, și ne vom face un gând solemn să fim buni și să prețuim jertfa scumpilor dispăruți.

Mâine vom dovedi încă odată că știm să cinstim memoria celor care și-au sacrificat viața în numele unor idealuri frumoase, pentru binele urmașilor lor.

Dar apoi? Oare vom continua mai departe jocul periculos, menit să arunce omenirea într'un nou și nimicitor măcel? Sau vom înțelege în sfârșit că *adevăratul cult al eroilor e cultul păcii și al dragostei?*

I. L. BASARABEANU

Nahum Sokolow

Oare știți voi că un prinț și încă unul mare, a căzut în Israel. (Samuel II 3 | 38).

Un prinț în împărăția gândirei evreești și mare preot în sanctuarul scrisului ebraic, a căzut în Israel.

Nahum Sokolow, de jumătate de veac în fruntea științei și literaturei judaice, ne-a fost răpit în momentele cele mai grele ale existenței noastre, ca neam.

Cunoscător a tot ce a creat neamul dela apariția lui pe arena istorică, a tot ce a împrumutat și asimilat în lungile sale peregrinări prin țări și popoare, i-a examinat formarea curentelor de gândire, i-a cercetat mișcările religioase, sociale și politice, având supremă dogmă, aprofundarea desvoltărei limbei ebraice sub toate formele și în toate manifestările ei, în cursul mileniilor.

Nahum Sokolov a coborât în adâncurile necunoscute și necercetate ale limbei, de unde a scos cuvinte, al căror parfum mistic se îmbină cu strălucire și claritate modernistă în ritmul renașterei contemporane, contribuind cel mai larg la învierea unei limbi învière care exclude inovare.

Nahum Sokolow n'a inovat; el a descoperit seva sănătoasă, a descoperit limba profeților, păstrată în tezaurul trecutului, departe de actualitatea vulgară și deasupra contemporanului profan.

O carte străveche ne povestește: „Templul din Ierusalim n'a fost ars de romani, precum se crede, ci Casa Domnului din Cetatea sfântă a fost ridicată de un convoiu de îngeri și așa, în plină splendoare clară a zilei mutată sus în ceruri: și la apariția lui Messia, locașul sfânt din lumea stelelor se va smunci din mâinile îngerilor și va coborî intact, curat, neatins și nepătat pe sfântul munte, tocmai pe locul unde a fost ridicat de regele Solomon..."

Limba ebraică, la rândul a fost coborâtă și ajustată pentru orice formă de gândire europeană, după ce a servit lui Nahum Sokolow în deslegarea problemelor stărnite de impulsuri proprii sau impuse de împrejurări din afară, dând culoare și mișcare ideilor abia făurite, farmec și frumusețe formelor de viață în apunere.

Nahum Sokolow, în continuă perfecțiune, gata oricând să învețe și să îngrămădească noi cunoștințe, știe totodată să uite ceeace trebuie uitat și la nevoe să pornească pe o cale nouă când drumul vechiu s'a dovedit defectuos.

Aproape 60 de ani, fără întrerupere, Nahum Sokolow a activat pe tărâmul literelor și nu e gen literar pe care să nu-l fi încercat cu succes, — și cu fiecare nouă creațiune se descoperă la el noi și nebănuite însușiri.

La cea mai ușoară adiere pornită din curentul ideilor, întâmplărilor și a faptelor importante sau mai puțin însemnate, aparatul scriitoricesc e pus în mișcare, trezind mințile și zguduind conștiințele.

Când răsună trâmbița marelui Theodor Herzl, înviorând inimile dela un capăt la celălalt al Diasporei, după o scurtă ezitare, Nahum Sokolow se atașează îndrumătorului, devenind un devotat și prețios colaborator și recunoscând limba ca cea mai puternică armă în afirmarea vieții de neam. Intr'un elan de creațiune cultivă limba ebraică, o întrebuințează în scrisul cotidian, răscolește sentimentul național la poporul în împrăștiere, dând îndemnuri și speranțe într'o epocă de răsturnare și prefacere a valorilor.

Din poet, scriitor, eseist, la nevoie Nahum Sokolov devine apreciat diplomat și om de stat de mare anvergură și punând în serviciul neamului toate însușirile mari ale sufletului său bogat, fascinează prin adânca și organizata sa inteligență, — amestec de profundă cugetare orientală în unire cu maniera și simplicitatea occidentului.

...Povestea vieții bogate a lui Nahum Sokolov va lumina în veșnicie.

MOSES I. DUFF

Din toată lumea

Sistem ingenios

Un german a reușit să scoată recent din Germania, cu toată interdicția severă a autorităților, suma de 100 mii mărci (peste 4 milioane lei). Și aceasta cu complicitatea inconștientă a celui mai mare ziar hitlerist: „Voelkische Beobachter"

Iată cum a procedat:

In ziarul mai sus notat, cel în cauză a inserat un mic anunț, prin care o casă de comerț caută un reprezentant în Suedia. Răspunsurile trebuiau să fie adresate ziarului „Voelkischer Beobachter".

Apoi, el își trimise 100 de scrisori ca răspuns la anunț, ascunzând în fiecare plic, într'o foaie dublă de hârtie, câte o bancnotă de 1.000 mărci. Plecă în Suedia și rugă ziarul să-i trimeată scrisorile. Lucru care s'a și făcut sub plicul cu antet al oficiosului nazist.

Și astfel fraudatorul primi în Suedia 100 mii de mărci.

Cetatea lui Dumnezeu

In Statele-Unite, pe un munte din Pensylvania, se pot vedea ruinele unui oraș: „Celestia, cetatea lui Dumnezeu".

Acest oraș o fost fondat de un bogătaș american, Peter Armstrong, care l'a creiat după indicațiile „Apocalipsului" (21, 16—17):

„Orașul avea forma unui patrat și lungimea lui era egală cu lărgimea"...

Peter Armstrong și discipolii săi, au trăit în orașul Celestia până la sfârșitul vieții lor. Când Armstrong și-a simțit moartea, a încredințat cetatea, lui Dumnezeu, conform capitolului apocaliptic.

Autoritățile americane au desființat apoi acest oraș, din cauză că locuitorii nu-și plăteau impozitele.

Din el n'au mai rămas astăzi decât ruine.

Motiv serios

In insulele Filipine s'a introdus serviciul militar obligatoriu.

Indigenii, membri ai triului războinic „Mora", refuzară de a se angaja în armată.

Motivul e următorul: Pălăria reglementară pe care o poartă soldații, având borurile largi, împiedică vederea cerului. Și cum ei sunt musulmani (probabil descendenți ai Maurilor din Spania), nu voesc să contravie Coranului, care poruncește ca în timpul bătăliei luptătorul musulman nu trebue să piardă din vedere soarele.

De-ale lui Tsaldaris

Tzaldaris, fostul prim ministru grec decedat zilele trecute, a fost un diplomat iscusit și un rafinat politician.

In cariera sa politică, Tzaldaris era foarte calm, ponderat și celebru prin lenevia sa.

Când lua loc pe banca ministerială, asculta, aproba ușor din cap și apoi... adormea!...

Tzaldaris era deseori distrat. Se povestește că pe când era prim-ministru a venit la Atena celebrul campion mondial de lupte greco-romane, Jim Londos, grec de origină. Prezentat primului ministru, Jim Londos îi povestea succesele obținute în America.

— „Sunt încântat de cunoștința d-tale Chir Londos. Mie mi-au plăcut întotdeauna artiștii de operă"!

New-Yorkul în cifre

Orașul New York are în prezent 7 milioane 6 sute de mii locuitori, din care 2 milioane, 3 sute mii născuți în străinătate.

Metropola americană numără 32.480 coafori, 55.000 băeți de prăvălie, 20.000 lift-boys, 106.000 șoferi, 42.000 croitori, 22.000 infirmiere și 10.000 curieri la Bursă.

Cartierul din Manhatan — care este inima New-Yorkului, — nu mai are decât 1 milion 654 mii locuitori, față de 2 milioane, 330 mii câți avea în 1910. Toți caută să se instaleze în noul cartierul „Grand New-York".

Numărul uzinelor din New York e de circa 19 mii.

In anul 1919 existau aproape 32 mii de uzine. Insă din cauză crizei foarte multe fabrici s'au închis.

Marii comandanți

Mareșalul englez Sir Edmund Allenby, a încetat din viață, în etate de 75 ani. A fost unul din comandanții britanici care a jucat un rol de căpetenie în timpul marelui război.

CETIȚI
IN PAG. IV-a
ULTIMA ORA

Intâmplările din Austria

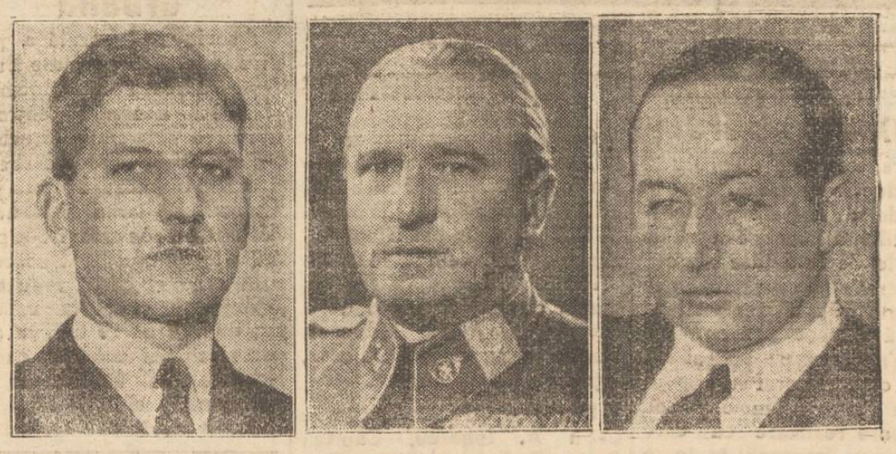

De la stînga la dreapta; d. *Schuschnig* cancelarul Austriei; d. *Baar-Barenfels* noul vice-cancelar; și *prințul Starhemberg* fostul vice-cancelar, debarcat pe neașteptate.

Se afirmă că schimbarea bruscă din Austria s'ar datori sugestiunilor engleze. Insă e de văzut cum va înțălege să reacționeze prințul Starhemberg (amic intim al d-lui Mussolini).

Națiune și Religie

Conferința D-lui prof. Petre Andrei

D-nul profesor univ. Petre Andrei este printre puținii eșenii cari țin trează flacăra unei intelectualități superioare și cari pot justifica pretenția Iașului de a fi considerat oraș al culturei.

Faptul s'a confirmat și prin conferința ce care a ținut-o în ziua de 15 Mai a. c. în Aula Universității.

D-nul Andrei începe conferința prin a arăta actualitatea subiectului, de oarece trăim o epocă de dominare a iraționalului, epocă în care se fac legături strânse între credința religioasă, între misticism și ideea națională.

In trecut, cu siguranță religia a organizat și dirijat viața socială; dacă astăzi putem vorbi de un materialism istoric, pentru trecut nu putem vorbi decât de un spiritualism istoric.

In cea mai primitivă formă de societate, în clan unde avem o civilizație incipientă, credința religioasă, totemismul, credința că toți membrii clanului descind dintr'o speță de animale sau de plante, domină și dirijează viața clanului. Primitivii nu cunosc ideea de forță supraîrească de oarece nu au nici ideea de natură, — „*mana*" este o forță oarecare, care se găsește în toți membrii clanului îi vrăjește și stabilește legătura între membri prin faptul că toți participă la această forță.

Viața juridică la primitivi și ea este organizată pe bază religioasă, tabuul este de ordin religios și călcarea sa face pe individ impur și vrednic de a fi pedepsit. Valorile politice și ele, în societățile primitive sunt stăpânite de credința religioasă, șeful politic al clanului este și magician.

Când se diferențiază familia, cultul strămoșilor era acela care stăpânea toată viața socială.

Odată cu organizarea în cetăți, apare cultul public — cultul zeilor cetății, conducătorul cetății este și pontifex maximus; tot ce privea interesul public în acest tip de societate era încadrat în religie.

Toate aceste religii au o culoare locală, dar odată cu apariția unor unități sociale de proporții mai mari, odată cu apariția statului modern se manifestă și tendința de unificare religioasă sub forma religiilor universaliste.

Acest tip de religie nu mai depinde de contingente locale; aceste religii au ca problemă centrală, problema destinului uman. Toți oamenii recunosc același zeu, toți sunt fii lui D-zeu și egali între dânșii. S'ar putea spune că religiile universaliste încep cu religia mozaică, dar această religie este în fond religia unui singur popor, a lui Israel. Ceiace această religie are comun cu religiile universaliste este ideea salvării și monoteismul.

Creștinismul este prima și cea mai superioară religie universalistă.

Creștinismul cunoaște un singur D-zeu iar toți oamenii sunt fii egali și aceluiaș D-zeu. Fondul creștinismului este iubirea largă lără de margini.

Iubirea creștină are alt rost decât în celelalte doctrine. In timp ce la Greci iubirea era un mijloc de ridicare către ilogos, iar la Indienii este contopirea cu Nirvana, — la creștini iubirea este principiul constitutiv al lumei care se revarsă în oameni.

Iubirea fără limită este baza creștinismului.

Ideea de salvare pe care o găsim în creștinism este de origine iudaică. Poporul evreu gonit din Palestina rătăcitor și oropsit pretutindeni, nutrea ideea unei salvări istorice, ideea unui Messia care va reface țara lui Israel. Așa dar, dacă la Evrei avem de a face cu ideea unei salvări istorice, în creștinism avem de a face cu ideea unei salvări morale.

Creștinismul pentru lumea veche era ceva cu totul nou

In imperiul Roman în preajma apariției creștinismului exista un centralism feroce. Cetralismul produce o congestiune la centru și o paralizie la periferia, centralismul Roman era cât se poate de nedrept și abuziv cu provinciile cucerite.

Criza economică care bântuia imperiul, adância disproporția între clasele sociale —

Continuarea în pagina 2-a

DURERI DE CAP FEBRĂ **TESTA** ANTINEVRALGIC NEÎNTRECUT **TESTA** DURERI DE DINȚI RĂCELI

Mărturisirea unei femei geloase

„Vedeam că iubirea soțului meu începe să se răcească. Dacă l-aș fi perdut cu totu', știu acum că ar fi fost vina mea. La 20 de ani aveam un obraz frumu.el și o piele fra.edă și limpede. După căsătorie îmi neglijam înfățișarea. Truda gospodăriei și creșterea a doi copii, au produs curând cute și sbârciturî. Pielea mi se făcea vârtoasă și aspră. La 30 de ani m'ar fi luat ușor drept 40. Atunci am aflat de uimitoarea descoperire a Biocelului, făcută de un renumit medic din Viena, care face ca femeile să-și recapete aparența juvenilă. Am cumpărat imediat un borcan de Biocel Aliment pentru piele și l'am întrebuințat în seara aceia. Efectul m'a surprins peste măsură. Chiar în dimineața următoare tenul meu părea mai fraged și mai limpede. După o săptămână, bărbatul meu zise: „Știi, Lento? Parcă ai întinerit". De o lună, toate prietenele vorbesc de schimbarea produsă în înfățișarea mea. Acum nu mai am nici un motiv să fiu geloasă de bărbatul meu.

Biocelul este un aliment esențial pentru celule și se extrage din animale tinere alese cu îngrijire de către Dr. Stejskal profesor la Univ. din Viena. E conținut exclusiv în Crema Tokalon Aliment p. piele, culoare roză, celebra Cremă de Paris. Aceasta nutrește și întinerește pielea în timp ce dormiți, înlătură cutele și sbârciturile și dă un ten limpede și catifelat, de fată tânără.

Se garantează excelente rezultate, altfel banii se restituie.

De vânzare la toate farmaciile, drogueriile și parfumeriile din țară.

Un voiaj în camera de bae,

poate fi deseori mult mai important pentru sănătate decât o ședere îndelungată și costisitoare la țară. Apoi călătoria aceasta și-o poate oferi oricine. Un pachet cu Sare naturală de Iod de Bazna iată mijlocul de a obține o baie minunată, cu un efect nebănuit, am putea spune miraculos.

Reumatismul și scrofuloza, durerile de oase și încheeturi, bolile de piele și de femei, sunt vindecate radical, datorită renumitelor băi cu Sare naturală de Iod de Bazna.

Sarea naturală de Iod de Bazna se găsește de vânzare la toate farmaciile și drogueriile în pachete originale a 1 kgr.

DE ÎNCHIRIAT 3 camere și o bucătărie, vitraj, cămară de lemne, pivniță, apă, lumină, sau 2 camere și bucătărie, cămară de lemne etc. A se adresa str. Albinet 14 bis

DOCTOR
Corneliu Stoian
Genito-urinare, sifilis, venerice
Consultații 6—8
strada I. C. Brătianu 58

Începând de
Vineri 22 Mai c.
ziarul „Opinia" oferă cetitorilor săi
O nouă și bogată serie de MARI PREMII GRATUITE
Detașați zilnic, cu începere de Vineri bonurile de premii

Băile Herculane
Surse termale radioactive sulfo-saline. Sezon principal (Iulie și August). Cure cu prețuri globale (inclusiv cameră, pensiune completă, băi, toate taxele și toate bacșișurile) la toate agențiile din țară a Organizației Naționale Române de Voiaj și Turism „EUROPA"
Centrala, București, str. Doamnei 1.

Autorul Alecsandru Ganea
a mai produs în literatura românâ următoarele opere: Regele Carol II, Patrie, Olimpia Gruia, Transilvania, Iarna, Gheorghe Tătărăscu prim-ministru, Primăvara, Râsul Roș, Mână moartă, o nuvelă, o fabulă, Frumoase Sărbători și La Botoșani.
Autorul trăind numai din vânzarea operelor, atât școlile cât și autoritățile din toată țara, urmează ca să-l încurajeze pentru a mai tipări o nouă operă.

CABINET DENTAR
I. GOLȚMAN
DENTIST
Lucrări moderne
Prețuri reduse
—PIAȚA UNIREI—
(COLȚ CUZA VODĂ 62)
(intrarea prin boltă lângă Socec)

CABINETUL DENTAR
M. LEVENTAL-FRIDMAN
S'A MUTAT
în str. Lăpușneanu 23
Etaj I
Deasupra Fil. Buchholzer

La Karlsbad, Franzensbad, Marienbad, Joachimsthal, Pistyan, plecați eftin și confortabil cu ziarul
ALLGEMEINE ZEITUNG-Cernăuți
28 IUNIE—27 IULIE și 2 AUGUST—31 AUGUST
28 zile cură inclusivă
în cele mai bune condițiuni
Informațiuni și înscrieri Libraria S. Peritz, Iași, strada Lăpușneanu No. 28

Cinematograful
LA ROXY
Deuxième Bureau
cu Vera Korene, și Jean Murat
Producția franceză, profitând de o carecare slăbiciune a filmului american și de ezitările de orientare ale celui german, a reușit să dea la iveală câteva realizări de o reală valoare artistică cu care s'a plasat pe primul ale pieței cinematografice.
Una dintre ultimele și cea mai mare realizare cu care s'au impus francezii în toate centrele mari ale lumii este și „Biroul No. 2" după romanul lui Charles-Robert Dumas și care a avut un răsunător succes.
„Biroul No. 2" ne înfățișează un episod emoționant și cam romantic din competițiunea spionajului și contraspionajului franco-german. Întreaga literatură, filmul și teatrul de după război au tins să restabilească spionajul naționalismului în țara străină. Se consideră în deobște că spionajul este o armă laș, poate, dar nimănui nu-i trebue mai mult curaj, mai mult sânge rece, mai multă inițiativă, mai multă luciditate, decât îi trebuesc spionului, acest personaj pe nedrept desconsiderat. Primejdiile la care spionul este expus sunt insuportate față de acele ale luptătorului în câmp deschis care are întotdeauna spatele acoperit. Spionul nu este niciodată sigur de nimeni, nicăeri, nici în țara lui proprie.
Acest film care înseamnă un triumf al cinematografiei franceze este foarte bine făcut, acțiunea vie, interpretarea desăvârșită, fotografia clară, decupaj foarte bun.
Al doilea film „Szoke Szakal detectiv" este un film de frumoasă ținută și de bună dispoziție. Spuneam într'o cronică precedentă că nu știu de cine nu este simpatizat acest actor de talent a cărui identificare a ajuns aidoma cu personagiile interpretate, „Szoke Szakal detectiv" e un spectacol vesel. C. D. L.

CINEMA SIDOLI
ASTĂZI
dela 3—12 noaptea, 2 grandioase premiere
Uniți pe veci
cu RUBY KEELER și DICK POWEL
Al doilea film
CASA MISTERIOASA
un film plin de aventuri senzaționale.
Completare:
JURNAL SONOR CENTURY

CINEMA PHOENIX
Astăzi dela 3 la 12, 2 grandioase premiere cu 8, 10, și 15 lei intrarea
CALIENTE
O realizare de mare fast, a cărei acțiune se petrece în viața miliardarilor americani interpretat de
Dolores del Rio și Pat O'Brien
Al doilea film
Agentul G.
O dramă din lumea gangsterilor americani cu
JAMES CAGNEY

Epidemia de tifos exantematic a început să cedeze în Moldova

D. dr. Bulău, inspector general sanitar care a inspectat de curând întreaga Moldova ne-a declarat următoarele asupra mersului epidemiei de tifos exantematic:

— În urma măsurilor sanitare luate, epidemia de tifos din jud. Fălciu, Tutova și Tecuci este în descreștere.

În jud. Iași, tifosul exantematic mai dăinuește în următoarele comune:

Ungheni, Cetereni, Bosia Popești și Buznea, unde în ultimele zile s'au declarat câteva cazuri noi.

D. dr. Bulău însoțit de d. prof. dr. Bălteanu a inspectat spitalul din Ungheni, controlând măsurile ce se aplică acolo, pentru combaterea epidemiei de tifos exantematic. Spitalul de la Ungheni urmează a fi mărit și transformat într'un spital, numai pentru boli contagioase. JIANU

Contractul de ucenicie conform nouei legi de pregătire profesională

Încheerea contractelor de ucenicie este obligatorie și pentru ucenicii domnilor patroni din următoarele ramuri comerciale:

Băcan, cârciumar, magazin de vopselărie, magazin de lumânări, magazin de brânzeturi și lăptărie, magazin de cafea, ceai și alte aromate, comerciant de vinuri și băuturi spirtoase, sare: magazin de pescărie, magazin de brașovenie, magazin de sobe, plăci de teracotă și faianță, fierărie, magazin de pânzerie, magazin de marochinărie, aceasta potrivit legei pentru pregătirea profesională și exercitarea meseriilor, publicată în Monitorul Oficial No 99 din 30 Aprilie 1936.

Aceasta înseamnă că ucenicul, din aceste ramuri comerciale, să fie de acum înainte angajat cu contract făcut în scris și înregistrat la Camera de Muncă respectivă.

În această privință, legea prevede anume îndatoriri pentru comercianți, precum și sancțiuni severe în caz de neîndeplinirea lor.

Pentru orice informațiuni mai amănunțite, a se adresa la Inspectoraiul Muncii Iași și la Camera de Muncă Iași.

Conversiunea urbană

Asociația generală a proprietarilor ipotecați din București lucrează la întocmirea statisticei necesară pentru unificarea conversiunei urbane cu cea rurală, și în acest scop a cerut organizațiilor din provincie înaintarea tablourilor respective, convocându-le pentru o reuniune la București.

Asociația cere reducerea creanțelor cu 50 la sută și eșalonarea de 17 ani, ca și la conversiunea rurala, de oarece proprietatea urbană se găsește într'o situație mult mai precară decât cea agricolă.

Ciorapul țesut din mătasa cea mai fină poartă marca
B A L I
Ciorapul BALI este purtat de toate doamnele elegante, care-i apreciază calitatea, rezistența și suplețea, este cel mai lavabil ciorap.

x Pentru „Monitorul Oficial" se primesc orice publicații la ad-ția ziarului „Opinia".

Dela Biocul pensionarilor

Conform programului anunțat, membrii Blocului pensionarilor din Iași vor sărbători odată cu patronul Blocului „Sf. Constantin și Elena" și ziua numelui celor 146 membri Constantin și Elena, în frunte cu D-nii Const. Meissner, d-na Elena Meissner, Const. Praja, Const. Ghiulea, toți membri de onoare.

D-nii: Maior C-tin Drăgescu C-tin A. Ionescu, Căpitan C-tin Ciobotaru, C-tin Grigoriu, C-tin Vulpe, C-tin Sava, C-tin Litcăneanu, C-tin Buzdugan, C-tin Brânzei, Căpitan C-tin Țară Lungă etc., membri în comitetul de conducere.

Doamnele: Elena I. Mihailescu, Elena Dr. Colonel Sava Matei, Elena Aurel Lelescu, Elena Burada, Elena Maior Tironovici, Elena Dr. Obreja, Elena Benone Teodorescu, Elena Gh. Hăpăianu, Elena M. Ciucă, Elena Sever Hulubei, Elena M. Alexandrescu etc., membre în Bloc.

De Ziua Eroilor

Pe steaguri glorioase călite'n foc și sânge,
Pe trupuri sfâșiete în crâncenul război,
Pe lacrămile—amare—a văduvei ce plânge,
Clădită-i ziua sfântă a marilor eroi.

Plutesc pe frunți de nouri, fantome luminoase,
Străbat din înălțime concerte argintii,
Trec oștile de îngeri, în cântece voioase,
Și blândă, zâmbitoare, fecioara dela Jii.

Pe calu-i alb ca spuma, pășește Dragalina,
Prin zările senine, pe cerul albăstriu;
Prin razele de soare ce-și risipesc lumina,
Apare Grigorescu în spațiul azuriu.

În țara românească e mândră sărbătoare,
În cinstea celor care plecat-au dintre noi,
Stropind cu sânge tânăr, străvechile hotare,
Cu sânge scump și sacru, cu sânge de eroi:

Românii azi tresaltă de sfântă bucurie,
Și-aduc cu drag prinosul acelor ce-au murit,
Că după'atâtea veacuri de jalnică robie,
Prin jertfa lor supremă, i-a strâns și i-a unit!

Informațiuni

x *Abuz de încredere.* — Comerciantul B. Gold din str. C. Negri 86 a reclamat parchetului pe comerciantul Herman Herșcovici din Bârlad.

Acesta a luat de la reclamant mărfuri în consignație, pe care le-a înstrăinat, refuzând a achita contravaloarea.

Parchetul cercetează.

x **Dela Tineretul Universitar Național-Țărănesc.** — Joi 21 Mai ora 9 seara, va avea loc la Sediul Central, Conferința Domnului Profesor Universitar *G. Zane* cu subiectul:

„Țărănismul și criza capitalismului".

Membrii Tineretului Universitar precum și cei ai Organizației județene, sunt invitați să asiste.

x D. M. Halpern fost funcționar al Sindicatului brutarilor, a acționat judecătoriei de Muncă pentru concediere ilegală, pe reprezentanții acestui sindicat.

x **Ciclu de operetă** — În cadrul „Lunii Iașilor", talentatele artiste, d-na Aly Braescky, d-ra Marg. Baciu și popularul comic d. Mill. Gheorghiu, organizează un ciclu de spectacole populare cu operetele „Vagabonzii" și „D-ra dela Poștă".

Prețurile vor fi de 40, 30, 20 15 și 10 lei.

x În str. Ștefan cel Mare, pe porțiunea de lângă Mitropolie, lucrându-se pe ambele trotuare, ar fi bine ca Serviciul Circulației să oprească pentru un oarecare timp trecerea vehiculelor, sau să le impue cel puțin mersul la pas, deoarece pietonii mergând în mijlocul străzii, se pot întâmpla accidente.

x Inaugurarea noului palat al Azilului de bătrâni, din stradela Sf. Constantin, va avea loc la 31 Mai.

E., palatul a fost vizitat de d. dr. Ghelerter, care și-a exprimat toată mulțumirea pentru cele înfăptuite.

x Fostul polițist Al. Moșuleț arestat la închisoarea Galata pentru crimă, a înaintat o petiție d-lui prim procuror prin care cere să fie adus la parchet, întrucât are de făcut o declarațiune importantă.

D. prim procuror a dat dispoziția ca Moșuleț să fie trimis parchetului.

x D-na și d. dr. Ghelerter au părăsit aseară Iașul, conduși la gară de numeroși prieteni.

x Cetitorii noștri din provincie care au strâns bonurile de premii din seria 65-a sunt rugați a le trimite în plic închis la ad-ția ziarului „Opinia" — adăugând 7 lei în mărci poștale.

x Tribunalul a dat noui termene în vânzările imobilelor Societății „Importul" din str. Ștefan cel Mare și David Pilpel din Socola.

x Asociația comercianților și industriașilor A. C. I. va ține ședință de comitet azi, Mercuri 20 Mai 1936, ora 7 seara sub președenția d-lui senator N. Gheorghiadi.

Domnii consilieri sunt rugați a lua parte.

x Parchetul cercetează reclamația d-lui I. Mihailuc și a lui V. Melnic din str. Buzdugan 12, împotriva cârciumarului Bercu Bercovici din str. Aurora.

Reclamanții pretind că ar fi fost bătuți de cârciumar și de alte câteva persoane din anturajul său, pe motivul că ar fi protestat că vinul nu e bun.

x **Tusa și Răgușeala** în Bronchitele gripale dispar repede cu *Pastilele de Eucalipt Benzomentolate Dr. Ratianu* aprobate de Consiliul Sanitar Superior. Indicate în toate afecțiunile pulmonare, laringite, astmă, desinfectează plămânii, ușurează respirația. Depozit Farmacia Dr. Ratianu, Iași, Cuza Vodă 48.

Națiune și Religie

(Continuare din p. I-a)

pe deoparte un lux orbitor, pe de altă parte o sărăcie neagră sfidată de către luxul excentric al bogaților.

La Roma proletariatul era din ce în ce mai numeros. În această atmosferă de suferință ideile creștine au prins, au stârnit entuziasm și au dat speranțe noi acestor oameni oropsiți.

Creștinismul spune că mai ușor va încăpea cămila prin urechile acului decât bogatul în împărăția lui D-zeu; creștinismul dădea preeminență celor săraci și simpli „fericiți sunt cei săraci cu duhul"; el predica egalitatea între fiii aceluiași D-zeu; de aceea primele comunități creștine aveau ca adepți pe proletari în majoritate; numai în secolul III a. c. adepții creștinismului se recrutau și din clasele avute.

Așa dar creștinismul este religia celor săraci; el este milă și pietate față de toți, indiferent de rang, indiferent de națiune.

Așa dar nimic nu este național în creștinism.

Dacă în creștinism nu este nimic național, atunci în națiune trebuie să fie ceva de natură religioasă?

Fondul unei religii este sentimentul misterului care fascinează. Al II-lea element este sentimentul creaturei în fața creatorului; e dependența între finit și infinit. Nu este nimic național în acest sentiment general omenesc.

Națiunea a fost definită în diferite moduri — s'a definit națiunea prin teritoriu;—dar Polonia al cărei teritoriu a fost împărțit, a avut totuș conștiință națională. La fel România în trecut, cu toate că a fost împărțită, am avut cu toții conștiința că Ardelenii și Basarabenii sunt frați cu noi. Așa dar, națiunea este în funcție de teritoriu. Teritoriul e un câmp pe care se manifestă procesul spiritual al constituirei unei națiuni.

S'a căutat definirea națiunei în funcție de religie, dar constatăm că într'o națiune perfect unitară pot exista diferite credințî religioase.

Dacă religia este baza națiunei, cum se explică atunci fizionomia noastră distinctă ca popor, în raport cu celelalte popoare de credință ortodoxă din Răsărit.

Națiunea nu este o religie, ci o comunitate psihică; este voința de a fi împreună a acelora care au un trecut comun și speranța de viitor comune. Mișcările naționale când au apărut în istorie, nu s'au întemeeat pe religie. Ele au apărut prin secolul 18, secolul raționalist și ateu.

Istoria obiectivă nu cunoaște coincidența națiunei și mișcărilor naționale, cu religia. În lupta politică mișcările naționaliste nu pot invoca iubirea fără limite a creștinismului.

Religia are misiunea să tocească bestialitatea, să îndulcească pe acei șovăelnici. Religia trebue să pătrundă cu lumina ei în sufletul frământat de speranță și desnădejde, întărirea în lupta vieței și înăbușirea animalului din noi, este menirea religiei.

Crucea pe care a fost răstignit Cristos nu poate servi pentru răstignirea altora,... încheie d. prof. Andrei.

Conferința D-lui Andrei, care întotdeauna știe să îmbineze spiritul științific și erudit cu verbul înaripat și cald, a constituit pentru publicul ieșan o rară ocazie de desfătare intelectuală, de esență cea mai superioară.

R. P.

Băile FELIX

lângă Oradea — Pișteanul românesc)

Apă termală de 49o C., zilnic 19 milioane litri, conține sulf și radium. Cu efect neintrecut în vindecarea bolilor reumatice și a bolilor femeiești

Din nou instalată:

baia de nămol, împachetarea cu nămol, băi speciale și cu acid carbonic pe lângă îngrijire medicală.

Pensiune complectă cl. I în Iunie și Septembrie Lei zilnic 200 (hotel, bae și mâncare de 3 ori) în Iulie și August Lei 260 zilnic.

Pensiune cl. II lei 100 și pentru copii până la 12 ani lei 100 zilnic.

Deschisă întreg anul!

50% reducere pe C. F. R. valabilă. Distracții diferite: Tennis, bibliotecă și băi în aer liber.

Congresul general al ieșenilor

se deschide mine, 21 Mai

Congresul ieșenilor din toată țara se deschide mâne 21 Mai, dimineață, în Aula Universității; și va continua în zilele de 22 și 23 Mai.

La congres se vor ceti rapoartele întocmite asupra nevoilor Iașului și a mijloacelor de a le satisface.

Specialiști și oameni competenți din toate partidele s'au asociat și au studiat problemele Iașului, întocmind un plan de ridicare a acestui oraș, — plan pe care, după discuțiile din congres, îl vom adopta cu toții ca îndreptar al acțiunilor noastre în raport cu Iașul.

Prin această acțiune ieșenistă se urmărește un scop înalt, pe deasupra oamenilor și a partidelor.

HAUTE COUTURE

„MARYSE"

Robes et manteaux

Costumes tailleurs, Modes

BUCAREST

17 Str. Aristide Briand (fostă Regală)

Din județ

Fratricid

Flăcăul Gheorghe Zamfir din comuna Focuri, s'a certat cu sora sa Anica Zamfir și a ucis-o cu lovituri de săcure.

Fratele criminal a fost arestat.

•

Săteanul Vasile Foca din com. Vlădeni, a bătut până a omorît pe femeia Maria Cheldescu.

Criminalul este arestat.

Hoții de cai

Sătenii Panaite, Roman, Grosu și Paliciuc din com. Plugari, au fost arestați pentru furturi de cai.

Pruncucidere

După cum am anunțat, Șeful de post al comunei Copou a descoperit într'un șanț din apropierea poligonului de tragere, cadavrul unui copil de sex masculin, de 10—15 zile. Cercetările au stabilit că pruncul a fost îngropat de viu. Se pare că mama criminală ar fi o ieșancă din Țicău.

Cercetările continuă.

VIF.

KOPROL, pastila de ciocolată cunoscută de toată lumea combate cu maximum de eficacitate: DIGESTIA ANEVOIOASA, CONSTIPAȚIILE, INFECȚIUNILE APARATULUI DIGESTIV MIGRENA

Dece suferă femeia mai mult decât bărbatul?

Fenomenul turburărilor menstruale a constituit în toate timpurile o problemă pentru cercurile științifice. În vârsta pubertății, cât și la ivirea menopauzei, aceste stări creiază un dezechilibru grav în organism, dând loc la tot felul de turburări psiho-fizice. Căutând să înlăture aceste fenomene îngrijorătoare, știința a dobândit, după îndelungate cercetări și experiențe un succes pozitiv. Căci iată că s'a creat în laboratorul „RIVERSIDE" din New York preparatul „Menoklin". După rezultatele obținute la clinicile din New-York și Viena, „Menoklin" s'a dovedit a fi de o eficacitate neîntrecută în toate turburările menstruale și tot cortegiul de manifestări morbide: dureri de cap, convulsiuni, crampe, înlăturând tot odată depresiunile sufletești caracteristice.

„Menoklin" se poate comanda la reprezentanța generală: Farmacia „Thoiss", București, Calea Victoriei 124, cu lei 125 ramburs.

Apără-mă Doamne de paznici

...că de hoți mă apăr singur

Pățania unui căruțaș din Sculeni

Postul de jandarmi Sculeni, a comunicat Legiunei următoarele:

Căruțașul Vladimir Gherman din Folești-Bălți, a fost atacat înainte de intrarea în satul Sculeni, de doi indivizi, cari l-au maltratat și jefuit de o mie de lei.

Reclamând șefului de post, acesta a descoperit pe autori în persoana lui Gheorghe Onofrei și... paznicul societății „Fiducitatea", Neculai a Floarei. Ambii au fost arestați.

Cercetările continuă. V.

Venind la București, locuiți la

GRAND-HOTEL „LAFAYETTE"

Calea Victoriei, 11

Este Hotelul cel mai confortabil, modern și cel mai central. Prețuri foarte moderate.

Preferați pălăriile bărbătești a magazinului

KUNOVICI

Strada Ștefan cel Mare

unde găsiți produse străine, calități superioare, forme distinse cu prețuri convenabile.

Mult îndurerați: Frima soție, Fani și Miluți cu copii, Fani și Leon Simionovici, farmacistă Maria și avocat Widerman, Inginer Marcu Sane, (Milano), Leon Sane, fii, fiice, gineri și nurori și familiile Burăchovici și Simionovici cuscri, zdrobiți de durere anunță încetarea din viață a scumpului și neuitatului lor

SOLOMON SANE PASCAL

Comerciant

în vrâstă de 58 ani

și roagă rudele, prietenii și cunoscuții să ia parte la ceremonia înmormântării care va avea loc Mercuri 20 Mai 1936 ora 2 după amiază.

Cortegiul va porni dela locuința defunctului str. Alexandri No. 5.

Camera de Comerț,
Sfatul Negustoresc,
A. P. R. O. B. S. (Asociația Comercianților de băuturi spirtoase) aduc la cunoștință încetarea din viață a regretatului lor membru

SOLOMON SANE PASCAL

Comerciant

și roagă pe domnii comercianți și industriași să ia parte la ceremonia înmormântărei care va avea loc astăzi Mercuri 20 Mai ora 2 p. m.

Cortegiul funebru va porni dela locuința defunctului Str. Alexandri 5, spre Cimitirul Izraelit.

CAMERĂ MOBILATA confortabilă pentru una sau două persoane cu tot serviciul; intrare separată, se închiriază în plin centru. A se adresa la ziar sub 452.

Informații

x ***Doctorul M. Oivid*** *fost asistent al clinicelor ortopedice din Viena, specialist în ortopedie și chirurgie ortopedică, tratează și operează maladiile oaselor și ale încheieturilor, fracturi și luxații, tuberculoza coloanei vertebrale, artritele cronice, diformațiile înăscute și dobîndite ale membrelor și coloanei vertebrale, paraliziile musculare, — paraliziile infantile—luxația congenitală a șoldului.*

Tratamentul piciorului plat dureros cu Einlagen după model gipsat.

Proteze, bandaje și aparate ortopedice.

Consultații dela 3—6 str. Elena Doamna 27 Iași.

x Malaria nu trebue neglijată! Dacă bănuiți că ați căpătat-o, faceți o cură de precauție cu TABLETELE ANTIMALARICE WERNER. Veți evita consecințele. Depozit Farmacia Werner Iași.

x Dl. Dr. L. BALLIF s'a mutat în str. Sărărie Nr. 100 și consultă zilnic între orele 5—7 p. m. pentru boli nervoase și endocrine.

x *Dr. S. Goldstein* strada Academiei No. 1 (vis-a-vis de Hotel Traian) Boli de femei, Venerice, Sifilis, Diatermie. *Tratamente cu unde ultrascurte* pentru Metrite, Salpingo-ovarite, Blenoragie cronică, Prostatită, Impotență, Flebită, Reumatism, Artrite cronice, Cons. 10—12, 3—7.

MAȘINI DE SCRIS și de calculat, reparații, reînoiri garantat. Cercuri „Yos.". Telefon 633. Ioan V. Dregelscui str. Lăpușneanu 26, în curte.

DE VANZARE una mașină în perfectă stare de funcțiune marca „Citroen" 6 cilindri, limuzina 4 uși, 1 cauciuc nou, 4 cauciucuri bune, tapițeria bună de poslav maro, foarte curată tip 930, condițiuni avantajoase de plată.

A se adresa la d. H. Apotecher str. I. C. Brătianu 14, între orele 12—14 p. m.

PIERDUT buletinul de înscriere în biroul populației. Il declar nul și fără valoare în mâinile oricui s'ar găsi.

Avram Iosub Leib
Str. Arapului 79

Fost șef de post din jud. Iași

condamnat la închisoare

Tribunalul secția I a condamnat ieri pe Const. Palade, fost șef de post în comuna Golăești, la 7 luni închisoare, 500 lei amendă și 1 leu despăgubiri civile, pentru excrocherie și fals.

Deși eșit din cadrele armatei, fostul jandarm s'a prezentat la magazinul Tobias Kahane din str. C. Negri, luând mărfuri pe credit, dându-și calitatea pe care n'o mai avea și inducând în eroare pe comerciant că-i va plăti la leafă. Pentru confirmare, a depus și niște acte falsificate.

Inculpatul a declarat apel.

Autobuze C. F. R.

vor face cursa Iași-Botoșani

Căile ferate vor pune în funcțiune, în cursul săptămânei viitoare, autobuze elegante și comode, care vor face cursa Iași-Botoșani.

Punerea în circulație va fi supravegheată de d. inginer Zarifopol.

Lumea comercială așteaptă cu nerăbdare deschiderea circulației, menită să stabilească legături mai temeinice între Iași și Botoșani.

Părintele prof. Valeriu Iordachescu

și vicariatul Mitropoliei Moldovei

Cercurile clericale și monahale din Moldova sânt preocupate de succesiunea la vicariatul arhiepiscopiei Iașilor—loc vacant prin alegerea P. S. Grigorie ca episcop al Argeșului.

Natural că rezolvirea acestei chestiuni depinde de hotărîrea ce o va lua I. P. S. Mitropolit Nicodem.

Totuș, până acum persoane autorizate și-au spus părerea. Părintele prof. univ. Valeriu Iordăchescu preș. asoc. clerului din Moldova, la fel s'a pronunțat alături de P. S. episcop Grigorie și P. C. Arhim. Scriban, arătând că cea mai fericită alegere ar fi în persoana P. C. Arhim. Partenie Ciopron.

Fruntașul clericilor moldoveni a declarat textual: „Arhim. Ciopron este un monah cult și liniștit. Cred că Sf. Sa va fi alesul I. P. S. Mitropolit Nicodem";

Și se pare că aceste păreri reprezintă ecoul gândului chiriarhului Moldovei.

Serbarea dela Grădina Copou

a Asociației funcționarilor judecătorești

Asociația funcționarilor judecătorești din circumscripția Curței de Apel Iași, va da în grădina Copou, în seara de 23 Mai a. c. o frumoasă serbare, pentru mărirea fondurilor destinate creierei unui Cămin al funcționarilor la Iași.

Această serbare, datorită modului cum este organizată, va fi un mijloc plăcut de petrecere și veselie.

Muzica regimentului 2 Transmisiuni, va delecta publicul cu frumoase arii, executate cu talentul ce o caracterizează.

Jocuri de apă și lumină vor complecta decorul unei adevărate serbări de grădină.

Tombola bogată, cu numeroase numere de valoare.

Publicul eșian este rugat a lua parte la această petrecere.

In jurul farmaciei din Podul-Iloaie

O acțiune a locuitorilor

Se știe că de curând s'a aprobat înființarea unei noui farmacii în Podul Iloaie.

Faptul a provocat o vie mulțumire a locuitorilor din acest târg ca și din comunele învecinate care până acum se aflau la discreția actualei farmacii, singura pentru o regiune de peste 30.000 locuitori.

Vechiul farmacist nemulțumit a făcut proces statului cerând anularea nouei concesii.

Acest proces a provocat o mare neliniște printre locuitori.

Este vorba ca și comunele interesate să intervină pentru apărarea populației de consecințele monopolului care se exercita până acum.

Incepe calvarul studenților

în preajma înscrierilor la examene

La Facultatea de Litere nu se admite nici o scutire

Zilele trecute s'a afișat la Facultatea de Litere și'n Sala Pașilor din clădirea veche, înștiințarea secretariatului de Litere privitor la normele de înscriere ale studenților în vederea sesiunii din Iunie.

Un punct din câte sunt înșirate în înștiințarea cu data de 11 Mai cr. ne-a atras atenția.

„Conform dispozițiilor Senatului Universitar—glăsuește înștiințarea — transmise prin adresa 1396 din 17 (șaptesprezece) Mai 1936, nu se va admite nici o scutire de taxă de examene".

Studenții Facultății sunt puși din nou în fața crudelor realități care nu dă dreptul la viață decât acelor care dispun de mijloace bănești.

Ne întrebăm, cum de poate da Senatul Universitar astfel de dispoziții, când știm grija părintească pe care de atâtea ori a acordat-o studenților?

VALY

ULTIMELE NOUTATI DE SEZON

în: mătăsuri, imprimeuri și țesături speciale de vară au sosit la magazinul

Au Bon Marché

Iași Str. Ștefan cel Mare 11

De „Luna Iașilor"

Uzina comunală a aprobat

reduceri de curent pentru magazine

D. senator N. Gheorghiad a intervenit în calitate de președinte al Asociației comercianților și industriașilor, la d. inginer Volanschi, directorul Uzinei Electrice, pentru eftenirea curentului electric la prăvăli în timpul „Lunei Iașilor".

D. Volanschi a aprobat ca pentru aceiași sumă plătită pentru consumul curentului în cursul „Lunei Iașului" de anul trecut, comercianții să utilizeze anul acesta, un număr dublu de kilovați.

Măsura a fost primită cu satisfacție de către comercianți.

Bimba - Bimba

la Teatrul Național...

Subreta plină de draci,— d-ra *Margareta Baciu* prezintă „*Cișmar-Radio*" în revista d-lui Ion Sava, montată în fastuoase decoruri semnate de Th. Kiriacoff.

Premiera are loc Sâmbătă 23 crt. Toate favorurile și invitațiile sunt riguros suspendate. Bilete, se găsesc la Brașcu

Informații

x La solemnitatea inaugurărei Lunei Iașilor, printre ceilalți vorbitori, a luat cuvântul și d. N. V. Mărgărint președintele Camerei de Muncă, în numele meseriașilor ieșeni.

x In curând se va deschide expoziția de lucru manual a d-rei Profirița Teodorescu, profesoară de lucru, fostă directoară.

x *Bonurile de premii „Opinia" seria 65 se preschimbă la administrația ziarului la 4-7 d. a.*

x Direcția Generală M. A. T. atrage pentru ultima oară atențiunea debitanților de a se aproviziona și vinde produsele de monopol—spirt și rachiu—cunoscând că dacă nu se vor conforma, li se vor retrage irevocabil brevetele de licență.

x Ancheta în Păcurari făcută de către doi tineri colaboratori ai revistei „CARADAȘCA" a produs o oarecare vâlvă în cartierul respectiv.

La No. 73 al „Caradaștei" această anchetă excelează în stil și spirit de observație.

x DR. BRENER specialist namoș, boli de femei, Cons. 2—6 d. a. Str. Banu.

x Inspectorii generali ai învățământului primar, au fost convocați la ministerul instrucțiunii, pentru 25 Mai.

Se vor termina lucrările pentru transferări.

Oficialitatea nu recunoaște

serbările dela Liceul Național!

Inspectoratul școlar local ne aduce la cunoștință că în urma ordinului ministerului instrucțiunii publice și al Jurnalului Consiliului de Miniștri, serbările centenare ale Academiei Mihailene sunt amânate pentru toamnă.

Aceasta, întrucât guvernul vrea să dea un cadru mai grandios serbărilor, cu care ocazie se va deschide Fundației Ferdinand, în prezența M. S. Regelui.

Deasemeni se arată că nici monografia Universității nu va fi gata până la toamnă, deoarece mai este nevoe de vreo 500.000 lei. Nici Academia de Belle-Arte nu a făcut pregătiri.

Serbarea liceului Național, —comunică inspectoratul, — nu este decât serbarea unei serii de absolvenți ai liceului.

Noui unități militare la Iași

In admirabila sa cuvântare, rostită Duminică la inaugurarea lunei Iașilor, d. general Toma Dumitrescu a anunțat că forurile superioare militare, au hotărât să aducă la Iași alte câteva unități militare.

Faptul înseamnă o înviorare a Iașului și cu drept, cuvântarea distinsului comandant al corpului 4 de armată a fost viu aplaudată.

DAN

CEL MAI MARE ASORTIMENT DE

Pantofi de vară

din piele, pânză și cauciuc, cu prețuri pe jumătate găsiți numai la

„TEGRA"

STR. CUZA VODĂ 69

x A fi frumoasă și atrăgătoare este problema ce rezolvă Crema Miraculoasă. Această cremă distruge petele și coșurile de pe obraz, albește și catifelează pielea dându-i un parfum delicios. Depozit Farmacia Dr. Ratianu strada Cuza Vodă 48.

DE INCHIRIAT în str. Vasile Conta 13 apartament compus din 4 camere, bucătărie, baie complect instalată—precum și apartament compus din 3 camere luminoase în subsol și acces la o pivniță mare boltită. A se adresa propr. C. Steig, str. Trei Erarhi 9.

DURERI DE DINȚI ALUNGĂ IMEDIAT NOVAL

CALMANTUL IDEAL

NU ATACĂ INIMA NU IRITĂ RINICHII

Cereți la farmacii cutii originale

Doamna

Dr. C. Parhon Ștefănescu

Medic Primar al Spit. Socola

Boale nervoase și ale glandelor cu secrețiuni interne

Consult. 2—4 p. m.

Strada I. G. Duca No. 16 (fostă Muzelor)

PUBLICAȚIE

No. 2 din 20 Mai 1936

Se aduce la cunoștința persoanelor interesate, că în ziua de 5 Iunie 1936, orele 5 p. m. se va ține licitație publică în cancelaria Liceului „Oltea Doamna" din Iași, str. I. Gh. Duca Nr. 10, pentru furnizarea a 45 vagoane de lemne de foc esență tare fag, calitatea I-a, tăetura 1934/935 și 1935/936, necesare școlii și internatului pentru iarna 1936 | 937.

Licitația se va ține în conformitate cu art. 88—110 inclusiv legea contabilității publice, reg. Of. central de licitații și normele publicate în „Monitorul Oficial" No. 127 din 4 Iunie 1931.

Ofertele vor fi închise și sigilate; Garanția va fi 10 la sută numerar sau efecte de Stat și va fi pusă în plic separat. Condițiunile se pot vedea în caietul de sarcini, în cancelaria școlii în timpul orelor de lucru, între orele 9—12.

Președintele Comit. Școlar,
Col. e Dr. Gh. Stoicescu

ULTIMA ORĂ

Dl. Mihalache precizează astăzi
noua orientare a ţărăniştilor
Atitudinea nelămurită a d-lui Costăchescu
Dl. Maniu în complectă izolare

Bucureşti 20. — Delegaţia permanentă naţional-ţărănistă a ţinut ieri două şedinţe: prima dimineaţă şi-a doua după amiazăi.

D. Ion Mihalache a făcut o expunere asupra situaţiei politice, insistând în privinţa tacticei pe care d-sa o crede potrivită în împrejurările de astăzi.

D. Dr. Lupu a arătat cum a decurs audienţa la Suveran.

In şedinţa de după amiază, fiecare membru al delegaţiei permanente şi-a spus părerea asupra situaţiei politice şi viitoarei acţiuni a partidului.

După dnii Madgearu, Armand Călinescu, Potârcă, Andrei, d. Mihai Popovici a arătat motivele pentru care d. Maniu nu va participa la întrunirile convocate în Ardeal.

D. Mihalache arată astăzi noua orientare

Astă noapte d-nii Mihalache, dr. Lupu şi Madgearu au plecat la Beiuş, unde are loc o mare întrunire regională.

D. Ion Mihalache va face importante declaraţii, din care va reieşi noua orientare a partidului naţional-ţărănesc.

D. Maniu nu va participa la nici o adunare din cele care vor avea loc zilele acestea.

Deasemeni d. Maniu nu va veni la Bucureşti nici la serbările restauraţiei.

La adunarea dela Timişoara d. Maniu va trimite o scrisoare în care va face cunoscut public punctul d-sale de vedere.

Revenirea d-lui Dem. Dobrescu

Din discuţiile ce au avut loc ieri, reiesă că fruntaşii partidului nu se pot dispensa de serviciile d-lui Dem. Dobrescu.

Zilele acestea se vor duce noi tratative cu fostul primar al Capitalei şi se speră că revenirea d-sale în partid va fi curând fapt îndeplinit.

D. Dem. Dobrescu va primi noui însărcinări în conducerea organizaţiei Capitale.

Rezerva d-lui prof. Costăchescu
D. Potîrcă trimis din nou la Iaşi

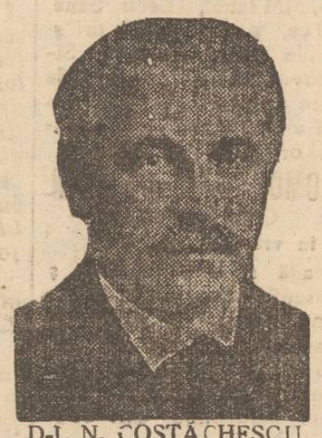

D-L N. COSTĂCHESCU

La 28 Mai se va întruni din nou delegaţia permanentă.

In acea şedinţă va fi clarificată situaţia d-lui prof. Costăchescu, care se menţine într'o totală rezervă.

Deoarece d. prof. Costăchescu a convocat pentru ziua de 31 Mai, congresul organizaţiei de Iaşi, va trebui să se ştie până atunci ce urmăreşte fostul preşedinte al Senatului, pentruca declaraţiile d-sale să nu constitue o surpriză.

D. Virgil Potîrcă a primit un nou mandat dela conducerea partidului de a-l vizita la Iaşi pe d. Costăchescu.

D. Maniu se izolează

D. Iuliu Maniu a rămas ieri în Capitală şi în cursul zilei a avut întrevederi cu mai mulţi fruntaşi ai partidului.

D. Maniu a comunicat conducerii partidului că se abţine deocamdată înainte dela orice manifestaţie publică. Pleacă şi va rămâne la Bădăcin.

O acţiune poloneză
pe lîngă Jugoslavia

Varşovia 20).—Se acordă o deosebită importanţă vizitei pe care d. Beck, ministrul de externe al Poloniei, o va face zilele acestea la Belgrad.

D. Beck va pleca Sâmbătă şi va rămâne la Belgrad trei zile, spre a avea întrevederi cu conducătorii guvernului jugoslav.

Directoarea unei şcoli
bătută în clas de o colegă

Bârlad 20.— Pe când d-na Ana Severin, directoarea şcoalei de fete No. 3 din localitate, se afla în clasa d-sale, a intrat d-na Aglaia Andriescu, institutoare la aceiaşi şcoală.

S'a produs un schimb de cuvinte, după care d-na Andriescu a luat-o la bătae pe d-na Severin.

La ţipetele elevelor, au intervenit institutoarele Crasu şi Stănescu, despărţind pe beligerante.

Cazul se cercetează de către inspectoratul şcolar.

SANDU

Situaţia se menţine tulbure
în Palestina

Ierusalim 20.— Tulburările au continuat şi ieri în Palestina.

La Gaza şi Nazaret manifestanţii arabi au fost împrăştiaţi de poliţie.

Dela începutul tulburărilor şi până acum au fost arestaţi 814 arabi şi 55 evrei.

Ieri s'a acordat o nouă cotă de imigrări pe trimestrul al doilea, cotă mai mare decât pe primul trimestru.

Numărul total al imigrărilor este 4500 evrei.

Aceasta a provocat noui agitaţii în rândurile arabilor.

S'au luat măsuri pentru evitarea unor noui tulburări.

Generalul turc Vehib Paşa, comandantul trupelor abisiniene de sud, a cerut permisiunea de a intra în Palestina.

Cererea i-a fost refuzată. Generalul Vehib Paşa a plecat la Cairo.

Negusul pleacă din Ierusalim

Ierusalim 20—Negusul pleacă astăzi incognito din Ierusalim spre o destinaţie necunoscută.

El este păzit de un agent dela „Inteligence Service".

Bagajele Negusului au fost expediate ieri sub pază.

Doamnele cu gust fin găsesc
Poşete şi mănuşi de piele
GANT ROYAL
cu adevărat frumoase numai la magazinul
„LA GHEM"
STR. ŞTEFAN CEL MARE 2 (lângă Fraţii Hirschensohn
Preţuri foarte convenabile

Problema restaurării
Habsburgilor

Paris 20. — Ziarul „Le Temps" scrie că zvonurile despre restaurarea Habsburgilor reţin atenţia cercurilor internaţionale.

Unele cercuri anunţă chiar că dat fiind atitudinea hotărâtă a Micei Înţelegeri, restaurarea Habsburgilor ar putea fi începutul unor serioase complicaţiuni.

Pregătirile Germaniei

Paris 20. Ziarul „L'Oeuvre" anunţă că Germania se pregăteşte pentru o acţiune în Austria.

Noul şef de stat major al Austriei, generalul Ianza, a fost ataşat militar la Berlin.

Dealtă parte numeroşi ofiţeri din legiunea nazistă austriacă din Bavaria, au fost chemaţi de curând la Berlin pentru a li se da instrucţiuni.

ORA 12
Mare incendiu
la Pirotehnia armatei

Bucureşti 20.— Un mare incendiu a isbucnit azi dimineaţă la Pirotehnia armatei din Spaiul Independenţei 337.

Au ars câteva ateliere şi garajul.

Depozitul de explozibile şi locuinţele ofiţerilor, au fost izolate. Focul continuă.

Altă „minune" în jud. Dolj

CRAIOVA 20.—O nouă minune s'a întâmplat în com. Piscu jud. Dolj. Fata Maria Stancu, susţine că privind la icoana Maicei Domnului i-a apărut Dumnezeu, spunându-i să asculte de sfaturile lui Petrache Lupu.

Cazul a provocat senzaţie şi sătenii vin în pelerinaj spre satul cu „minunea".

A fost răpit un elev

Bucureşti 20.—Dela şcoala primară „Tabacu", a dispărut în condiţiuni misterioase elevul Emil Ghila, din clasa I. Colegii săi afirmă că eri, el ar fi fost luat într'un automobil care staţiona în faţa şcoalei. Cazul se cercetează

DIVERSE

Vaslui 20.— In localitate a încetat din viaţă d-na Ecaterina Hohman, care era nepoată a domnitorului Grigore Ghica.

Bucureşti 20. — Deoarece Casa Asigurărilor Sociale şi-a încheiat bilanţul trecut cu un deficit de 2 miliarde, s'a hotărât mărirea cotizaţiilor asiguraţilor.

Bucureşti 20.—Consiliul superior al magistraturei îşi încheie azi lucrările.

O nouă şedinţă va avea loc în cursul lunei Iunie.

Acţiunea grupului
„Păreri libere"

Bucureşti 20. — Gruparea „Păreri Libere" a hotărât să continue acţiunea începută.

Pentru ziua de 26 Mai a fost convocată o consfătuire care va fixa centrele din ţară unde se vor ţine întrunirile de combatere a mişcărilor extremiste.

Cetiţi zilnic ziarul „Opinia"

VINERI
VINERI
VINERI

detaşaţi primul bon din noua serie de MARI PREMII GRATUITE

Scheletul unui animal preistoric
descoperit lângă Drăgăşani

Drăgăşani 20 — Făcându-se unele săpături în com. Mamoteşti de lângă Drăgăşani, s'au descoperit vase şi cărămizi romane.

Continuându-se săpatul a fost scos scheletul unui animal preistoric, din neamul elefantului şi anterior mamutului.

O comisie de geologi a plecat din Bucureşti spre a continua cercetările la Mamoteşti, deoarece se crede că se vor descoperi şi alte fosile interesante.

Cum s'a petrecut drama
din str. Luceafărului
In urma unei certe, soţia trage trei focuri de revolver asupra bărbatului

Sergentul Puşcaşu Ion din postul Socola, a fost informat astă-noapte că d. Dumitru Unişor din str. Fundacul Luceafăr 5, a fost împuşcat de soţia sa. Transportându-se la faţa locului împreună cu poliţistul H lubei dela circ. II, au constatat că într'adevăr s'au tras asupra lui Unişor trei focuri de revolver, dintre care unul l-a lovit în coasta stângă, unul în palma mâinii drepte, iar al treilea nu l-a nimerit.

In odaie se afla d-na Natalia Unişor care a mărturisit că ea a tras asupra soţului ei, din pricină că avuseseră unele certuri familiare.

Cu „Salvarea" victima a fost transportată la spitalul „Sf. Spiridon" unde i s'au dat îngrijiri. Starea sa înbunătăţindu-se, Dumitru Unişor a fost retrimis astăzi dimineaţă la domiciliu.

Natalia Unişor a fost arestată. Asupra ei s'a găsit un revolver calibru 9 şi o sticluţă cu 150 gr. tinctură de iod.

Cercetările continuă.

Mamă la 12 ani !
Cazul neobişnuit din localitate

La spitalul Izraelit a fost adusă fetiţa Batia Garlohi de 12 ani dintr'o comună învecinată de oraşul Bălţi, care prezintă o sarcină în a 9-a lună şi se află pe punctul de a naşte.

Corpul mamei fiind insuficient desvoltat, naşterea nu se poate face pe cale normală şi e necesară o intervenţie chirurgicală.

In cursul zilei de azi lehuza precoce va fi supusă unei operaţiuni cezariene.

AUR dinţi coroane lei 140 gr
AUR 18 K. „ 122 „
Cântărim la farmacie.
Atenţiune. La No. 82 Brătianu 82
LEON G., vis-a-vis de str. Mărzescu

Sosirea la Iaşi,
a membrilor „Cercului ieşenilor" din Bucureşti

Aseară au sosit cu un tren special din Bucureşti, membrii şi invitaţii „Cercului ieşenilor", care vor rămâne până Duminică în localitate, participând la diferite festivităţi.

In gară, oaspeţii au primit urarea de bun sosit a d-lui primar Racoviţă ; apoi în cortegiu au venit în Piaţa Unirii.

De pe statuia lui Cuza a vorbit d. prof. Gr. T. Popa căruia i-a răspuns d. Grigore Trancu-Iaşi fost ministru, jurând credinţă Iaşului.

Ghizi speciali au condus oaspeţii la locurile de incartuire.

Ştiri Poliţieneşti
Atac nocturn în cartierul Halei

D. Gh. Botez dela serviciul barometric, mergând aseară pe str. Adamachi, a fost atacat în dreptul dispensarului circ. IV de 5 indivizi mascaţi cari i-au rupt hainele şi i-au sustras o importantă sumă de bani.

SCANDAL INTR'UN LOCAL.— A fost înaintat poliţiei numitul Ştefan Apostolescu din str. Vasile Conta 10 care a provocat scandal în localul d-lui Moize Iacobson din str. Vasile Conta 1.

DIVERSE.— Pe str. Costachi Negri a fost găsit astănoapte un geamandan care conţine lenjuri şi haine de valoare. După cât se pare e vorba de obiecte furate.

Rep.

INFORMAŢIUNI

x Din cauza serbătorilor de mâne, numărul viitor al ziarului apare Vineri 22 Mai.

x Mâne Joi au loc la Liceul Internat marile serbări cu prilejul împlinirei a 40 de ani dela întemeerea acestei şcoli-model.

x D. Miluţă Sane, membru în Comisia interimară a Camerei de Comerţ din localitate, a avut durerea să-şi piardă tatăl, cunoscutul comerciant Solomon Sane Pascal.—Transmitem condoleanţe.

x O delegaţie numeroasă a „Blocului pensionarilor" din Iaşi, în frunte cu d. Victor Munteanu preşedintele Blocului, a luat parte aseară la primirea în gară a Cercului Ieşenilor din Bucureşti, sosiţi conform programului stabilit.

x MUNICIPALE. — Mâine seara pleacă la Bucureşti d. primar Racoviţă, pentru a obţine aprobarea bugetului.

Săptămâna viitoare d-sa va convoca consiliul pentru a vota contul de sarcini al „Societăţii Apelor" ; cu acel prilej se va constitui consiliul viitoarei societăţi.

In prima săptămână a lunii viitoare d. Racoviţă se va supune operaţiei de apendicită, după convalescenţă urmând a se ocupa de alcătuirea societăţei pentru pâine.

x *Incercări de sinucidere.*— La spitalul Israelit se află internat tânărul Th. Arsenie din str. Trancu 10, care a încercat să se sinucidă prin otrăvire.

El a recurs la gestul disperat din pricina unei boli incurabile de care suferea.

— Tot prin otrăvire a încercat să se sinucidă serva Maria Cojocaru din str. Brăteanu 29. A fost transportată la spitalul „Sf. Spiridon". Ea susţine că stăpânii o persecutau.

Ruperi de nouri în judeţ

O puternică rupere de nouri s'a produs în comuna Cetireni din judeţul nostru. Apele au înecat numeroase vite şi au distrus semănăturile pe o întindere de 300 ha.

S'au luat măsuri pentru ajutorarea sinistraţilor.

x **Festival în cinstea ieşenilor, veniţi dela Bucureşti** — Astăseară are loc la Teatrul Naţional, un festival dat în cinstea ieşenilor, sosiţi din Bucureşti.

Vor vorbi D-nii : Prof. Andriescu şi Dr. Tănăsescu.

Programul e complectat cu bucăţi executate de „Corul Academiei", Dirijor D-l Ştefan Popescu şi Orchestra Societăţii de Gimnastică. Intrarea gratuită.

x **Examenele de înaintare.** Ministerul instrucţiunii a hotărât amânarea examenelor de înaintare la gradul II, ale învăţătorilor, pentru 1 Noembrie a. c.

x D. Gh. Nichita din str. Cărăriei 12, a reclamat poliţiei că soţia sa a părăsit domiciliul conjugal, luându-i în acelaş timp mai multe lucruri casnice.

Detaşaţi Vineri BONUL

VACANŢA la MARE

Reduceri 50% pe C. F. R. obţineţi numai călătorind cu excursiile organizate de

Agenţia Wagons-Lits, Iaşi P. Unirei

Reţineţi din timp camere la Hotel.

Informaţiuni şi înscrieri la Agenţia Wagons-Lits, Iaşi P. Unirei 6.

Realizaţi economie însemnată cumpărând încălţăminte la mag.
Quadrat
IAŞI Str. Ştefan cel Mare, 15
Adevărate preţuri populare
Sandale Romane Lei 3 numărul
Pantofi de vară p. Dame lei 145 per.
„ „ „ Bărbăteşti lei 245 per.

Dr. S. Streiff
fost asistent al Clinicelor urinare din Viena şi Berlin
Specialist în Boli şi Operaţii Genito-urinare
(Rinichi, Beşică, Prostată, Genitale)
Cistoscopie, Uretroscopie
Cons. 3—8 p. m.
Iaşi, Str. A. Panu 7
(lângă Şcoala Steaua)

Mâine Joi dimineaţa
(Ziua Eroilor)
Matineu cu preţuri reduse
Deuxième Bureau
ŞI
SZOKE SZAKAL
DETECTIV

CABINETUL DENTAR
Sirota-Grosu
din strada Anastasie Panu No. 30
S'A MUTAT
în str. Elena Doamna 17
casele Gheltzer (localul fost Judecătorie Ocol I Urban)
Cons. zilnic 9-12 şi 2-7

DOCTORUL
R. DAMSKER
Medic de Spital
Str. Ghica Vodă No. 32
MEDICINA INTERNA
SIFILIS ŞI GENITO-URINARE

D-l GRIGORE TRANCU-IAŞI fost ministru, preşedintele cercului ieşenilor din Bucureşti.
anunţă că toate manifestările din zilele de 20, 21 şi 22 Mai
VOR FI COMPLECT CINEMATOGRAFIATE
iar în mod special va fi filmată **Serbarea zilei eroilor**
PROCESIUNILE, SLUJBELE DE LA CIMITIR, ETC.
Acest film este făcut din iniţiativa D-lui Trancu-Iaşi, Preşedintele Cercului Ieşenilor.

ANUL XXXII No. 8735

ABONAMENTE

Lei 350 . . . . pe un an
» 180 . . . . » 6 luni
» 90 . . . . » 3 »
» 1000 . . Instituții publice

ATELIERELE TIPOGRAFICE
IAȘI. — STR. LAPUȘNEANU 37

Telefoane { Redacția 391 / Administrația 394 / Serviciul de noapte 367

1 LEU

OPINIA

Ziar popular cotidian

SAMBATA 23 MAI 1936

OPINIA SERIA 66-a

PREMII Gratuite BON No. 1

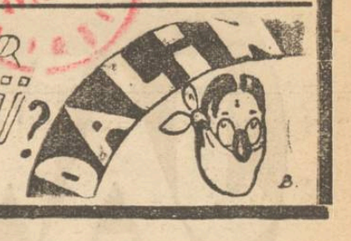

Curentele din partidul naț.-țărănesc

In ce privește situația guvernului, s'a restabilit liniștea, — cel puțin până la înapoerea d-lui Dinu Brătianu din străinătate, când se va pune din nou problema convocării congresului liberal.

In schimb, s'au întețit frământările în partidul național-țărănesc.

Se pare că d. dr. Lupu a pornit la acțiune, pentru a îndrepta neted partidul pe un făgaș care duce sigur la obținerea puterii.

Repercusiunea acestei acțiuni practice, este retragerea d-lui Maniu în cortul de la Bădăcin.

După cât se spune, fruntașul ardelean e serios supărat și a decis să se izoleze cu totul, abținându-se de la orce activitate a partidului. Unele cercuri dau ca posibil o reeditare a cazului Stere, în ce privește persoana d-lui Maniu..,

Mai trebuește relevată rezerva în care se menține d. prof. Costăchescu. Atitudinea profesorului ieșan (apropiată de vederile tactice ale d-lui dr. Lupu) constitue elementul ponderator care poate aduce un prețios serviciu partidului, din punctul de vedere al aplicării programului (adica, venirea la putere).

In aceste împrejurări, d. Mihalache se agită nehotărât, vroind să ție cumpăna, și aplecându-se când într'o direcție, când în alta. In cuvântarea dela Constanța, șeful țărănist a alternat ținuta oportunistă, cu expresiunile tari, de nuanță „manistă". Ceia ce dovedește că d. Mihalache e în plină ezitare...

Sânt indicii însă că d. Mihalache se va „cuminți" complect, abandonând pe d. Maniu. Și va aștepta ca toamna să-i aducă mult dorita putere...

REP.

DISCUȚII

Politica și taxele universitare

Primim:

In țara noastră „democratică", unde toată lumea face politică, indiferent de vârstă, situație socială ori pregătire intelectuală, a venit vremea ca politica ține loc tuturor calităților personale ale cuiva ține loc muncei și cinstei, răbdării ca și bunului simț. In definitiv, în cluburi nu e prea multă nevoie de cinste, muncă și răbdore.

Chestiunea însă se complică, când situația aceasta se transplantează în alt mediu decât al cluburilor.

Depildă, amestecul ei în Universitate a început să dicteze profesorilor, criteriile după care să se conducă în raportul lor cu studenții. De aceia Facultățile sunt pline de studenți care nu au nevoie să muncească pentru știință, deoarece la examene nădăjduesc să-i susție clubul respectiv, prin profesorul care-l reprezintă. Mai mult încă acești studenți reușesc să fie sucvenționați de către Universitate.

Sânt destui dintre acei incorporați în anumite partide politice, care sunt scutiți de taxele anuale, ba li se mai dă încă ceva pentru întreținere.

In schimb alți zeci de studenți în adevăr merituoși nu au posibilitatea să-și treacă examenele pentrucă lor nu li se dă nici o mână de ajutor, de nicăeri.

Autoritățile universitare n'ar trebui să nesocotească, singurul criteriu după care se cuvine să se împartă aceste ajutoare:

De ce să sprijinești pe un student care n'a știut ce-i grija zilei de mâine, care nu-și dă nici examenele la timp tot din cauza aceasta, (pentrucă viața de student e cea mai plăcută atunci când ai cu ce trăi), — și să lași pe drumuri pe alții, care au toată buna voință să învețe, care își sacrifică tinerețe plecați pe paginile cărților, fără să aibă cel puțin strictul necesar ?

Rectoratul ca și decanatele respective trebuie să fie mai cu atenție când fac opera aceasta de ajutorare studențească. Pentrucă nu e drept să dai studentului cu care te întâlnești la club, toată atenția posibilă, și să lași în disperare pe acei care nu fac politică, dar din punct de vedere intelectual sunt poate cu mult mai buni.

Dictonul „cine are bani să învețe, cine nu are să stea acasă", e falș, pentrucă istoria ne învață că oamenii de valoare nu s'au ridicat numai decât dintre fericiții soartei. Din colibe umile, au ieșit adeseori oameni mari, și din neagra mizerie au răsărit scântei de lumină.

Așa că trebuie să se întindă o mână de ajutor acelor studenți săraci și buni, care nu au cu ce să se înscrie, pentrucă uneori nu au nici ce mânca. Cu câte sacrificii au venit ei la cursuri, în timp ce acei care primesc subvenții au bătut pragul cluburilor !

Și dacă Facultățile respective, cred că au făcut bine ajutând numai pe cei înscriși în cluburi, ori au convingerea că i-au ajutat pe toți fără să ție seamă de coloarea partidului, atunci se înșeală.

La nevoe vom reveni cu amănunte și chiar cu nume pentru o mai bună verificare și pentru știința tuturor.

AUREL CERNA

Necazuri princiare

Maiorul Joseph Fraunseck din vechea armată imperială a Austriei, a înformat pe regaliști, că Arhiducele Otto de Habsburg, pretendent la tronul austriac, trăește în cea mai cumplită sărăcie.

„Cu ocazia unei vizite pe care am făcut-o familiei imperiale — spune Maiorul Fraunseck—am aflat că carnea e rar văzută pe masa viitorului împarat. Deseori arhiducele, nici nu are ce minca. In pantofui unei arhiducese am văzut o gaură cît un ban de doi shilingi".

O chestiune sanitară

Cartea și sănătatea

Comerțul cu cărți vechi

Ne hrănim în fiecare zi cu rodul muncii înaintașilor sau chiar a contemporanilor noștri, prin intermediul celui mai scump prieten : cartea.

O purtăm mereu cu noi din cea mai fragedă copilărie și o punem la căpătâiu, istoviți de muncă, atât în zilele frumoase ale adolescenței cât și în cele senine ale unei bătrânețe fericite.

Nenorocirea cea mare însă, vine din faptul că de cele mai multe ori suntem lipsiți de plăcerea de a o avea din cauza lipsurilor materiale, inerente timpurilor de criză pe care le trăim.

Pentru cărțile de literatură s'a găsit un remediu prin creerea bibliotecelor de împrumut. Sacrificiul organizatorilor trebue apreciat.

Cărțile rare, de specialitate, le găsim în bibliotecile publice (la noi, în *„Iașul Cultural"* abea la Biblioteca Universității).

Bibliotecile acestea însă, sunt frecventate nu numai de oameni sănătoși, dar și de acei, pe care o viață lipsită de cele necesare i-a făcut să-și iasă la fiecare răsullare, pe fiecare foae, milioane de mici, dar ucigătoare ființe purtătoare a celei mai necruțătoare boli : *tuberculoza*.

Nu era destul că citeam cărți, devenite un fel de bun public în bibliotecile de împrumut ; nu era de ajuns că înghițeam praful din hrisoavele uitate prin cine știe ce rafturi, dar odată cu sărbătoreasca săptămână a cărții, a trebuit să se mai adauge o calamitate : dezvoltarea comerțului cu cărți vechi.

Atât studentul harnic dar nevoiaș cât și cititorul obișnuit, veșnic în goană după senzațional, iau din aceste rafturi improvizate, fie o carte rară, fie un roman de aventuri.

Aplecat asupra cărții, cu atenția încordată în ceasuri de veghe, într'o cameră nespațioasă, nehrănit, nenorocitul nu știe că odată cu slova i se poate strecura în corpul firav și o boală nemiloasă.

In fața unor vitrine pline cu: Ileana Lupului, Fecior de slugă, și alte romane ce se adresează mai mult instinctelur noastre decât sufletului, se află și câte o tarabă cu cărți vechi, prăfuite, de multe ori de valoare științifică.

Sunt cărți ce au stat odinioară în mare cinste, unele la vreun profesor de neuitată amintire, altele la vreun boier îndrăgostit de carte.

Cine poate descrie odiseia acestor cărți ?

Ținute la umezeală în vr'un beciu întunecos, scoase la iveală de vreun urmaș al vechilor proprietari ce-și găseau pe vremuri, între filele îngălbenite mângâere și sfat bun, au fost târâte, ca un cal ce nu mai poate munci, pe taraba prețului-depreciat.

Din punct de vedere al igienei sociale, aceste cărți ne aduc cel mai mare neajuns. Cine știe dacă nu cumva multe au trecut prin mâini fizice. (Pentru unele din ele, avem chiar certitudinea).

S'a oprit comerțul cu haine vechi, pentrucă lumea se spaimă de spectrul tifosului exantematic (că dispoziția serviciului sanitar nu se prea aplică, o dovedesc anumite strigăte plângărețe, cari tot mai răsună la periferia târgului).

Dece oare nu se oprește și comerțul cu cărți vechi infectate de bacili ?

Oare tuberculoza care ucide încet dar sigur și căreia îi suntem tributari atâtea nevinovate suflete, nu mai impresionează pe nimeni ?

Dece nu se întrebuințează cel puțin mijloacele moderne de desinfectare (prin formolizare) oferite, mi se pare, în chip gratuit de spitalul „Izolarea" ?

Cu câtă siguranță am îmbrățișa cartea care ar purta semnul unei autorități sanitare, prin care s'ar atesta că la o dată relativ recentă a trecut prin purgatorul formolizării.

Am strânge atunci la piept cu aceiași dragoste, ca și pe o carte nouă, o operă veche și prețioasă, însă privită cu teamă și cu grijă de acei ce-și dau seama.

Ar fi și omenesc și mai cu seamă frumos, atât din partea celor ce organizează sărbătoarea cărților, cât și din partea celor ce veghează la siguranța sănătății noastre, de a ține seamă ca nu numai cartea tipărită proaspăt să prezinte garanția sănătății (— nu e vorba de sănătate morală—) dar și cartea veche și de multe ori rară, ce se vinde la colț de stradă.

CONSTANTIN F. CHIRCU
profesor

Vapoarele zburătoare

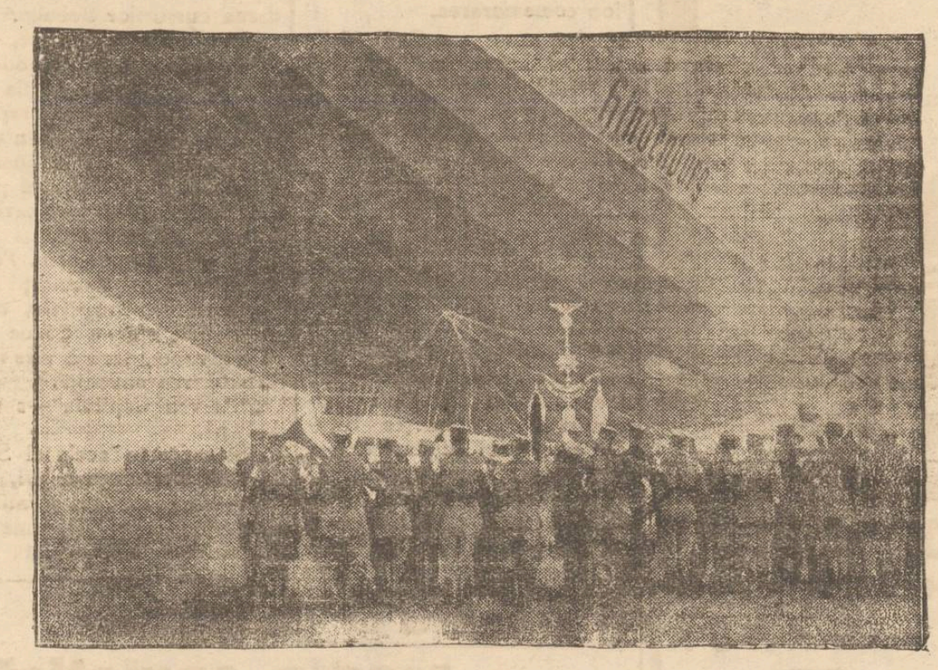

Uriașul dirijabil german „Hindenburg", lansat decurînd și care a și făcut de două ori zborul din Europa în America de Nord. La primul zbor, aeronava a traversat Atlanticul în 48 ceasuri, bătând toate recordurile de viteză.

Seminarul de Slavistică

Informații despre școala sovietică

până la anul 1927

Mercurea trecută, *Seminarul de Slavistică* al Facultății de Litere dela Universitatea din Iași și-a ținut ședința-i săptămânală. A luat parte — pe lângă d. profesor *Ilie Bărbulescu*, directorul Seminarului — mare număr de studente și studenți.

A ținut conferință d-șoara studentă *Irina Crasnov*, prezentând : *Informații despre organizarea școalelor sovietice* până la anul 1927. D-șoara Crasnov a trăit în Rusia Sovietică până în acest an, când, ocolind prin Polonia, a fugit cu familia sa în Basarabia de unde sunt de origine. Conferențiara a spus următoarele, ce dăm aci în rezumat.

Rusia Sovietică face parte din stateld cu regim dictatorial, care văd în educația tineretului factorul principal pentru întreținerea noilor reforme.

Partidul comunist s'a proclamat pentru egalitatea tuturor oamenilor și deaceia drepturile femeiei s'au echivalat cu ale bărbatului; Statul o ia, însă pe femee sub ocrotirea sa specială, în rolul ei de mamă, și vine în ajutorul ei, în ceeace privește educația copiilor, numai atât timp cât ea este la muncă.

Copiii dela 2 luni până la trei ani sunt aduși de părinții lor, care pleacă la muncă, în așezăminte numite leagăne de copii, unde li se dă îngrijirea și educația potrivit cu vârsta și cerințele lor. La 3 ani copiii, atât ai părinților înscriși în partid cât și ai celorlalți, trec la grădina de copii. Aici li se dă educația pentru adaptarea vieții în comun, pentru deprinderea cu auto-conducere și, în general, în acest timp, copilul își însușește principiile fundamentale ale comunismului. La această epocă, ei sunt încadrați în organizația comunistă numită „Octomvriștii" în amintirea revoluției bolșevicilor din Octombrie 1917.

Când împlinește 8 ani, copilul trece în școala sovietică de muncă, care, potrivit cu principiile comuniste, este mixtă. Primii doi ani se consideră pregătitori pentru restul de 7 ani, care echivalează cu liceul dela noi.

Acestei școli i se adaugă doi ani de specializare.

E de remarcat faptul că în aceste școli se tinde spre o armonizare între familie și școală, se caută a se da școalei în caracter intim, de familie, înlăturându-se oficialitatea și frica de profesor din școlile noastre burgheze.

Fiecare școlar este tratat ca o personalitate, ca un cetățean conștient al țării sale. Cu fiecare se discută ca dela egal la egal și se caută a-i desvolta simțul colectiv, social, de ordine și de răspun-

Continuarea în pagina 2-a

În exil

Impărăteasa Abisiniei (soția Negusului), în portul Haifa (Palestina), când împrejurările vitrege au silit-o să-și părăsească patria.

Din toată lumea

Chestia cu covorul...

La serbarea dela Liceul Național, comitetul școlar și-a manifestat public adversitatea față de directorul instituției. Și a manifestat-o într'un mod comic.

Directorul dăduse dispoziție să se așeze în amfiteatru un covor, pe care să calce numeroasele și distinsele personalități participante.

Comitetul școlar a dat ordin să se scoată covorul.

Publicul numeros a luat cunoștință—cu un zâmbet trist—de aceste moravuri meschine.

Au aflat și elevii, cărora școala e obligată să le facă educația...

Pățania unui artist

Ramon Novarro celebrul actor de cinema, a fost fluerat recent la Londra, cu ocazia montării revistei „Royal Exchange", în care deține rolul principal.

In locul aplauzelor la care se aștepta, s'a iscat un imens scandal, iar strigătele de „Intoarce-te la Hollywood" nu mai încetau.

Ramon Novarro însă, departe de a se descuraja, cheltui ultimile sale economii, montând o nouă revistă a sa: „Falimentul succesului".

Această revistă se va juca tot la Londra, în cursul acestei luni.

Laboratorul muștelor

Există la New York un laborator de studii unde se cresc în special muște. Contingentul normal pe sezon e de 50.000 exemplare.

Laboratorul a fost creiat de către un fabricant de substanțe insecticide care face experiențe cu muștele. Se închid 100 de muște într'o cutie de 2 m. cubi și se răspândește apoi insecticidul.

Dacă insecticidul e bun, în primele zece minute vor pieri 95 de muște.

S'a calculat că cele 50 000 muște, dacă n'ar fi ucise, ar da în 5 luni, 191,010,000,000.000 urmași...

Un liliputan

La expoziția din Chicago (America) numărul de atracție îl constitue cel mai mic om din lume. Il cheamă Verman Ritter, e în vrâstă de 21 de ani, măsoară 55 de centimetri și cântărește numai 8 Kgr.

Dejunul lui se compune din 50 de grame de carne, dintr'o feliuță de pâine și dintr'o bucățică de unt.

Pasiunea liliputanului e colecționarea de mărci. Are o colecție care valorează patru milioane de dolari (circa 600 milioane lei !). Citește mult, dar numai cărți în care e vorba de animale salbatice.

De remarcat că Verman Ritter e căsătorit cu o „uriașă", adica o femee de proporții normale. Și se zice că duce casă destul de bună.

Criza căsătoriilor

Profesorul Hermann dela Universitatea din Washington (America) a întocmit o statistică originală a căsătoriilor fericite și nefericite. El a cercetat 300 de perechi formate din divorsați care apoi s'au recăsătorit, și a constatat că mai toate aceste căsătorii sunt nefericite.

Cei anchetați au declarat că ar dori să revie la primul lor partener.

De unde se vede că ce'-e vechiu, e mai bun!...

CETIȚI IN PAG. IV-a ULTIMA ORA

NUMAI
ANTINEVRALGICUL
JAWOL
VA AJUTA

Dacă doriți a vă păstra frumusețea, nu întrebuințați decât
Cremele Werner
Coldcream (inalterabil) Werner
pentru păstrarea și întreținerea feței (seara ori dimineața după spălare)
CREMA NIMPHELOR
pentru față și mâini
Ambele creme și pentru domni, după bărbierit
CREMA CAMPHORATĂ
pentru curățirea feței de pete și pistrui.
preparate de
Farmacistul Werner, Iași
La cerere se trimite și în provincie.

MAȘINI DE SCRIS și de calculat, reparații, reînoiri garantat. Cercuri „Yosi". Telefon 633. Ioan V. Dregolescu str. Lăpușneanu 26, în curte.

PARCHETE DE STEJAR GARANTAT USCATE
începând dela 90 lei m. p.
FABRICA SIMON & ING. F. WAISMAN
S. I. N. C.
ȘOSEAUA MOARA DE FOC No. 16 TELEFON 162--164
Uscătorie sistem Sturtevant. Toate esențele de lemn pentru mobilă
Furnizor al d-lui Ing. E. PRAGER Constructorul Palatului Regal
REPREZENTANȚE:
București, Str. Virgiliu 16, Tel. 3 94-27
Brașov, Str. Iuliu Maniu 67, Tel. 601, 441, 500
Cernăuți, Str. Română 91 c.
Chișinău, Str. Cuza Vodă 24
Galați, Str. Antohi Nr. 1 bis, Tel. 415

Nu uitați că tot
„Ghemul Roș"
Cuza Vodă 58 *vinde cel mai eftin*
Mătăsuri imprimate nesifonabile „Normandie" lon j modern p. rochii
Etamină pentru rochii toate culorile
Olandină colorată 150 cm. lățime
Eponjuri, Crepoane, Cretoane
Lingerie Adesgo Milanese Original
Ultima creațiune Adesgo 77 Diaphane
Mănuși Gant Royal modele noi
Prosoape mari plușate începând dela 75 lei buc

Serbarea centenarului „Academiei Mihăilene"

O solemnitate ne-oficială — Protest contra atitudinei Centrului

Miercuri s'au desfășurat în localitate serbările centenarului „Academiei Mihăilene", organizate de foștii elevi și profesori ai Liceului Național. Comemorarea s'a ținut sub patronajul asoc. „Prietenii Universității"-Iași și „Cercul ieșenilor" din București.

Deoarece ministerul n'a aprobat comemorarea centenarului, serbarea n'a avut un caracter oficial.

Au răspuns la apel foarte mulți membri ai „Cercului ieșenilor" din București, ai asoc. „Prietenii Universității" din Iași, mulți doctori și profesori dela Facultatea de Medicină din localitate, cum și numeroși foști elevi și profesori ai acestui liceu.

S'a remarcat lipsa totală a membrilor corpului didactic local.

Cursurile școlare deasemenea s'au ținut.

Serviciul religios

Serbarea a început printr'o slujbă religioasă, oficiată la biserica Talpalari, de un sobor de preoți, în frunte cu S. Sa Preotul Țincoca.

Răspunsurile au fost date de corul bisericii, sub conducerea d-lui av. Țincoca.

S'a format apoi un cortegiu, care a parcurs străzile: Săulescu, Piața Unirii, Arcu, până la Liceul Național.

In amfiteatrul școlii a avut loc comemorarea.

Cuvîntările

Primul a luat cuvântul d. prof. Traian Bratu, rectorul Universității, care-și exprimă regretul că festivitatea de astăzi nu este oficială.

D-sa face un scurt istoric al Acad. Mihăilene și arată timpurile vitrege de altădată, cînd cultura românească nu putea pătrunde în popor din cauza străinilor care stăpâneau această țară.

D. prof. dr. I. Tănăsescu, președ. asoc. „Prietenii Universității", mulțumește tuturor celor cari au ținut să vie și să susție această festivitate.

„Nu sunt absolvent al acestei școli—spune d. Tănăsescu,—sunt însă ieșan de mai bine de 40 ani, în care timp am urmărit toată activitatea acestei instituții".

„Astăzi trebuie să ne gândim la făuritorii acestei Academii și să pregătim viitoarea generație spre un ideal mai frumos. Pacea de mâine nu o va dicta pumnul sau forța, ci puterea minții".

D. prof. Gr. Trancu-Iași, președ. „Cercului ieșenilor" din Buc., aduce elogii acestei școli.

Face apoi un istoric al Iașului și al activității lui culturale în timp de 100 de ani.

D-sa termină, arătând că deși s'a făcut bucureștean, totuși rămâne alături de acest oraș și locuitorii lui.

La cuvântul d. prof. Manoliu, directorul școlii, care face un istoric al Acad. Mihăilene.

Apoi d-sa citește telegrame de felicitare primite de la mulți absolvenți ai liceului, cari își exprimă regretul că nu au putut participa la această importantă comemorare.

Cuvântul primarului Iașilor

D. primar O. Racovițză mulțumește tuturor asistenților cari participă la această festivitate.

Își exprimă satisfacția că această sărbătorire a avut loc în cadrul „Lunii Iașilor", cu toată împotrivirea autorităților școlare locale și din Capitală.

Un protest justificat
al d-lui prof. Gr. T. Popa

O violentă cuvântare a ținut d. prof. Gr. T. Popa. D-sa începe prin a spune că, această comemorare este... subversivă!

„Observ că această sărbătorire—spune d. prof. Popa—se ține cu elevii și profesorii din Capitală, și nu cu cei dela noi. E o insultă adusă orașului nostru".

In continuare d-sa critică autoritățile școlare, pentru faptul că n'au admis suspendarea cursurilor liceului.

„Pentru o întâmplare, cât de mică, elevii au, câteodată, zile întregi libere. Și la această sărbătoare, care reprezintă un fapt de mare însemnătate culturală și națională, elevilor ei s'a interzis să participe. Rușine acelora cari au luat această măsură".

Mai departe, d. prof. Popa citează cazul Facultății de Medicină din localitate, care a împlinit, recent, 50 de ani de activitate, fără a i se face sărbătorirea cuvenită.

„N'a vrut Capitala"—spune d. Popa.

Alt căz este acela al Soc. de Medici și Naturaliștii, cea mai veche societate științifică din Orient, care deasemenea nu poate fi comemorată din cauză că... d-nii dela București nu vor.

D-sa încheie, spunînd că ieșenii, din toate unghiurile țării, sunt datori să lupte cot la cot pentru proslăvirea acestui oraș, cu un trecut atât de glorios.

*

Mai vorbesc d-nii: C. Ifrim, Gral Anastasiu, d-na Stihi, după care solemnitatea a luat sfârșit.

A urmat un banchet la berăria „Azuga".

*

Conform programului, a avut loc seara la T. Național un festival artistic cultural.

VIRGIL GHEORGHIU

O frumoasă donație
pentru căminul pensionarilor

D-l Președinte al Blocului Pensionarilor, a primit următoarea scrisoare:

„Cu ocazia serbării patronului Blocului pensionarilor, donez suma de 5000 lei, la fondul clădirei căminului pensionarilor, sumă ce doresc să fie de bun augur, pentru înbândirea cât mai neîntârziată a acestei inițiative frumoasă, lăudabilă și absolut trebuitoare.

Trăiască inițiatorii!

Inspiră-se de la cei săraci, cei bogați, dând cu toț sufletul obolul lor, pentru înlăturirea acestui nobil scop.

Dăne, Doamne, zile—ca să vedem ridicat adăpostul celor pe cari soarta i-au lăsat fără mângâierea unui copil, fără mângâierea unei rude. Aici se vor mângâia frățește unii pe alții, de vitregia soarte.

Doamne ajută!"

Cu deosebită considerație.
Virginia Gh. Trissonimo
19 | 5 | 936

x La spitalul de Izolare au fost internați deținuții Alex. Lupașcu și David Herșcovici de la închisoarea Galata, bănuiți că ar suferi de tifos exantematic.

Nu uitați! Nu neglijați!
Detașați astăzi
Primul bon de premii din noua serie de MARI
Premii gratuite

Cetiți zilnic ziarul „Opinia"

4 ani am suferit de stomac și intestine, am încercat tot ce a fost posibil, dar nimic nu m'a ajutat ca preparatul dv. Gastro D.-.
Ne scrie d. Hascal Keis cârciumar din Iași, str. Trancu 14, și continuă: „Vă mulțumesc din suflet și recomand tuturor suferinzilor acest medicament minunat".
Intr'adevăr scrisorile de mulțumire ale atâtor suferinzi dovedesc că Gastro D." are un efect vindecător aproape în toate cazurile de hiperaciditate, ulcere duodenale, gastrite, colite, constipație, dureri de cap, indigestie adică în turburările gastro-intestinale. Expediază farmacia Thoiss din București Calea Victoriei 124 prin ramburs de lei 130, sau la farmacii.

Părinți! Trimiteți copiii la mare, cu „PLAJA" *Colonie Maritimă Carmen-Sylva*
Ingrijire medicală sub conducerea unui distins medic specialist. Intreținere excelentă. Gimnastică, sport sub supravegherea profesorilor de specialitate.
Prețul Lei 5.000.— lunar
Prospecte și inscrieri la: Dr. Marcel Friedman București str. Carol 52 și O. R. T. Organizația Română de Turism s. a. r. București Bd. Take Ionescu No. 3
IAȘI: O. R. T. Biroul „Credința" Str. Lăpușneanu 20

DE CE?
bea toată lumea
LIMONADA
FAVORIT
Fiindcă
e cea mai delicioasă băutură din sirop de fructe originale
Numai cu plomba originală.

Seminarul Pedagogic Universitar, Iași
Comitetul Școlar

CONVOCARE

Membrii Comunității școlare, părinții elevilor și toate persoanele cari se interesează de bunul mers al acestei instituțiuni sunt convocați în Adunarea Generală Ordinară pentru ziua de 7 Iunie 1936, ora 10 a. m., în localul școalei, având a discuta următoarea ordine de zi:

1. Gestiunea anului financiar 1935—36.
2. Raportul Comisiunii cenzorilor.
3. Descărcarea Comitetului de gestiunea anului 935—36.
4. Alegerea a 4 membri în Comitet, din partea părinților elevilor școalei.
5. Alegerea unui cenzor, reprezentant al părinților elevilor școalei.
6. A se lua act și vota bugetul pe anul financiar 1936—37, vizat și aprobat de Casa Școalelor și
7. Aprobarea preluării sumei de 50.000 lei disponibilă dela taxe elevi clase extrabugetare și trecerea ei la fondul de construcțiuni.

Dacă la data de mai sus nu se va întruni numărul legal de membri, atunci Adunarea generală se amână pe data de Duminică 14 Iunie 1936, la aceiași oră și în acelaș local, când se vor lua hotărâri cu orice număr de membri prezenți.

Președ. Comitetului Școlar, Director, Prof. P. Nicorescu
Secretar, N. C. Bejenaru

Informații despre școala sovietică

(Continuare din p. 1-a)

dere. Așa era până în 1927 și așa o fi și astăzi.

Profesorul trebuie să fie ca un prieten și frate mai mare, să cunoască caracterul, familia și situația materială a elevilor săi. Elevii apelau la el cu orice întrebare, ori cât de străină materiei de studiu. Profesorul nu-și poate permite să bată, să amenințe,... într'un cuvânt nu poate da nicio pedeapsă. Vina era judecată de colegi, sau la adunarea generală a reprezentanților tuturor claselor, împreună cu profesorii.

In timpul orei se păstrează cea mai perfectă disciplină. După oră, elevii sunt liberi să-și spună nemulțumirea la adunările clasei ori la a comitetului general. Aveau dreptul să denunțe la gazeta școalei. Astfel elevul nu suferea nicio pedeapsă și nu putea fi dușmănit de profesor, a cărui muncă era mereu controlată.

Totuși, o lecție, în școala sovietică, decurge în mod însuflețit, căci lucrările nu se prezintă expozitiv, ci elevul, ajutat de întrebările puse de profesor, trebuie să găsească singur răspunsul.

Toate obiectele sunt reunite într'un singur studiu, nu se predă nimic separat. Există o strânsă corelație între teorie și practică și programul de aplicare la actualitate: o lecție despre gazele asfixiante e mai mult o lecție de atac și de apărare, etc.

Deosebită importanță ocupă obiectele: matematici, științele naturale, științele fizico-chimice și mecanica, pentru promovarea politehnicismului și a industrializării școalei sovietice. Se predă mult și istoriă revoluției ruse și evoluției ideei de egalitate, fraternitate și libertate în istoria umanității, spre a se aplica la actualitate limbile clasice și religia sunt scoase cu desăvârșire din învățământ; dintre limbile moderne se recomandă franceza, germana, engleza, după preferința fiecăruia.

Științele politice predomină însă, pentrucă ele au aplicare la actualitate, dând fiecăruia conștiința clară de cetățean; predomină și educația fizică; aceasta din urmă face din școală o școală militarizată (compară la noi acum în urmă învățământul premilitar).

Pentru controlarea cunoștințelor căpătate, se fac teze trimestriale, care se deosebesc de cele dela noi. Elevii clasei se împart în grupuri, după înțelegerea între ei, și aleg una din temele date de profesor, apoi lucrează cu toții. Teza se prelungește timp de câteva lecții și se consultă, de câte ori e nevoie, profesorul și manualul.

Pentru aperceperea mai bună, cunoștințele căpătate sunt întărite prin lucrări de laborator, întinse seri de proecții, se fac excursiuni în fabrici, muzee, din afară de oraș.

Profesorilor nu le scapă niciodată prilejul pentru a arăta realizările statului comunist. Astfel, la o excursie pe fosta moșie a contelui Șeremetiev, (cel mai mare moșier al Rusiei trecute) unde luxul și arta uimesc elevii, profesorul explică că totul s'a clădit din suferințele poporului și că nimic nu poate răscumpăra nedreptățile prin care s'a realizat.

In recreații, elevii erau nestingheriți de nimeni, organizând diferite jocuri. In raporturile dintre ei, elevilor li se dă toată libertatea.

Evreii și ceilalți minoritari se bucură de aceleași drepturi ca Rușii și nu sunt obiectul de batjocură a nimănui.

Cuvântul: „Tovarăș" îi egalează pe toți. Astfel școala sovietică este un mijloc de a forma o societate fără a ține

Continuarea în pag. 3-a)

O zi strălucitoare de primăvară...
o excursie voioasă . . . . . dar

mai întai NIVEA

Aceasta vă protejează perfect contra arşiţei soarelui, vă procură o senzaţie proaspătă şi răcoroasă, şi absoarbe transpiraţia prea mare.

Crema Nivea Lei 17.- — Lei 77.-
Ulei Nivea Lei 26.- — Lei 80.-

Iaşul scolar

40 ani dela fundarea Liceului Internat

Impresionanta solemnitate de ieri

Generaţiile cari şi-au făurit educaţia spirituală la Liceul Internat din localitate, au cinstit în mod deosebit instituţia, cu prilejul jubileului celor patru decenii de la crearea acestui aşezământ.

In Amfiteatrul şcoalei erau reprezentanţi fruntaşi din toate domeniile ştiinţei. E deajuns să menţionăm prezenţa savantului prof. dr. Ciucă, a d-lui general dr. Ion Raianu, şeful serviciului sanitar al armatei, ing. Al. Teodoreanu, prof. Iorgu Iordan, prof. Bedreag, prof. Ionaşcu, ing. Parteni, prof. M. David precum şi alţi mulţi distinşi intelectuali, avocaţi, magistraţi, militari etc., — cari după ani de la plecarea din şcoală au revenit să revadă pe a lor „alma mater" care este Liceul Internat.

Revederea foştilor camarazi de şcoală după zeci de ani de la absolvire a fost deosebit de impresionantă. Mare parte s'au revăzut încărunţiţi şi aproape nu s'au recunoscut.

Apelul seriilor

După slujba şi predica cuhovnicească rostită de *Pr. Hodoroabă*—cu care s'a deschis adunarea — d. *Th. Bădăreu*, directorul liceului a făcut apelul seriilor.

Prezidenţia selectei adunări a fost apoi acordată d-lui prof. *Dragomir Hurmuzescu*, unul dintre primii directori ai liceului.

Un parlament al culturii

D. general dr. Raianu în numele primei serii de absolvenţi, (1896) a vorbit duios despre foştii profesori şi directori ai liceului, amintind de defuncţii: Burlă, Gane, Pastia, Brânză, Gh. Lascăr, Hogaş, Nicolau, Tomida, Xenopol Ghiorghiu etc. Urând liceului ca pregătirea ce se dă acum de către profesori, să aibă aceleaşi roade.

In numele aceleaşi serii d. *av. Berea* spune că în absolvenţii liceului Internat vede un parlament al culturii româneşti.

„Să facem tot ce ne va sta în putinţă, a spus d. Berea, ca liceul nostru să fie la nivelul trecutului."

Au mai vorbit d-nii prof. Bedreag (seria 1901), prof. Mihai David (1906 şi magistraţii ieşeni Gh. Bârgăuanu (1916 şi Emil Costinescu (1924) solicitând sprijin şi solidaritate pentru liceu.

Discuţiile au continuat apoi la un dejun copios, unde s'au mai formulat importante deziderate privind existenţa liceului.

S'a cerut astfel modificarea liceului într'un „colegiu al Moldovei" în genul colegiilor din Anglia.

Au vorbit dând diverse soluţii d-nii prof. Hurmuzescu, ing. Parteni, av. Berea, ing. Stelea, gen. Raianu, ing. Motoiu, av. Răut, O. Cădere, deputat Cristoveanu, etc.

S'au expediat telegrame şi moţiuni către M. S. Regele şi ministrul Instrucţiunei.

Tot eri s'a desfăşurat adunarea generală a asoc. foştilor absolvenţi ai internatului, alegându-se câţiva noi membri în comitet.

Z. DESSMOND

Nostim conflict conjugal

în cercetarea parchetului

Am relatat reclamaţia d-lui Gh. Grădinaru, din str. Voevodul Mihai, care susţinea că soţia sa Elisabeta, a încercat să-l otrăvească, punându-i otravă în mâncare.

D-na Grădinaru s'a prezentat la rândul ei la parchet, introducând o reclamaţie, însă în contra unei vecine anume Vasilca Marinescu, pe care o acuză că o înşeală cu soţul ei.

Reclamanta pretinde că aceasta ţine mereu calea soţului ei, ameninţându-o pe dânsa cu moartea în cazul când nu i-ar ceda bărbatul.

Reclamaţia lui Gh. Grădinaru introdusă împotriva soţiei sale denotă însă că şi acesta o preferă pe vecină.

Rămâne de văzut cum se va lămuri acest conflict conjugal.

REP.

Zidirea unei biserici monumentale

în comuna Fîntînele-Iaşi

Duminică 24 crt. va avea loc o reuniune guvernamentală, prilejuită de punerea pietrei fundamentale pentru înălţarea unei frumoase biserici în comuna Fântânele.

Iniţiativa este a d-lui av. Stamboliu, chestorul poliţiei municipiului Iaşi, secondat de preotul Nica din Fântânele.

Biserica va fi un locaş de o mărime impozantă, având două turnuri. Costul lucrării a fost evaluat la circa 1 jum. milion lei.

Solemnitatea de Duminică se va bucura de participarea d-lui ministru Victor Iamandi, a tuturor parlamentarilor ieşeni, a majorităţii demnitarilor şi a unui număr impresionant de învăţători şi preoţi de regiune.

Slujba religioasă va fi oficiată de un sobor de 12 preoţi în frunte cu preoţii Niculea şi Vuza. Delegat al Mitropoliei va fi părintele protopop Vasile Chirica.

*

După solemnitate, în curtea Primăriei, va avea loc o adunare politică.

Vor rosti cuvântări d-nii: Victor Iamandi, Teodor Zipa, I. Zipa, Ed. Lăzărescu, Em. Diaconescu, prof. V. Tanasă, revizor M. Negru, preot Niculea, etc.

După întrunire, va urma un banchet al oaspeţilor şi o masă după datele creştineşti, oferită de d. av. Gh. Stamboliu, poporenilor participanţi.

*

In toamna trecută d. av. Gh. Stamboliu în aceiaşi comună, a zidit o şcoală frumoasă. Acum, pune piatra fundamentală pentru înălţarea unui locaş dumnezeesc. Faptele acestea vorbesc dela sine.

REX

CEL MAI MARE ASORTIMENT DE
Pantofi de vară
din piele, pânză şi cauciuc, cu preţuri pe jumătate găsiţi numai la
„TEGRA"
STR. CUZA VODĂ 69

S'a menţinut taxa ad-valoreum la Iaşi

în timp ce la Cernăuţi a fost ridicată

Două consilii municipale concomitente, dar cu hotărâri diferite

Discuţia la Consiliul nostru municipal, cu privire la taxa ad-valorem, n'a fost tocmai agitată.

Georgiştii au acceptat fără discuţie.

Singurul care s'a opus, a fost d. Petru Bogdan fostul primar, căruia d. primar Osvald Racoviţă i-a ripostat că nu poate cunoaşte mecanismul acestui impozit, de oarece nu l-a experimentat.

Intr'adevăr, taxa ad-valorem a fost desfiinţată de d. Nicu Cananău, ca preşedinte al comisiei interimare, — d-n convingere, dar şi ca act de propagandă pentru alegerea d-lui Bogdan, în fruntea listei naţional ţărăniste la comună.

Acesta e adevărul. D. Iancu Botez, preşedintele Camerei de comerţ, nu s'a opus la aplicarea taxei, mulţumit că primarul va aplica taxa numai după o prealabilă consultare cu pătura comercială. D. Botez s'a ridicat vehement împotriva speţului în floare la noi — şi contra teroarei negustorime.

D. Osvald Racoviţă a promis că nu va angaja nici un funcţionar nou, ci încasarea taxelor se va face de acei funcţionari ce-au dat dovezi de cinste.

Dar stranie coincidenţă: In aceiaşi seară s'a întrunit şi Consiliul municipal din Cernăuţi.

După cuvântările unor consilieri a luat cuvântul d. *dr. Marmeliuc, primarul municipiului, care a declarat că renunţă la taxa ad-valorem şi o scoate din buget, deşi comuna luptă cu mari greutăţi.*

Aşa dar, la Iaşi s'a înfiinţat o taxă pe care Cernăuţul s'a grăbit s'o suprime.

DAN

Demonstraţia Sportivă

dela Fabrica „Ţesătura"

Duminică, a avut loc pe terenul fabricei „Ţesătura", o demonstraţie a secţiei sportive, înfiinţată în cursul acestei ierni.

Festivalul începe prin exerciţii la aparate, executate de echipele de domni şi domnişoare. Urmează mişcări de ansamblu executate de Domnişoare. Exerciţiile destul de reuşite, au fost subliniate de aplauzele publicului. După epuizarea programului gimnastic, condus de d-l Iancu Solomon, s'a disputat matchul de foot-ball, între echipa coloniei Italiene şi a Ţesăturei.

In tribuna oficială, remarcăm pe d-l Erlich conducătorul „Ţesăturei". Intrăm în vorbă cu d-sa. Din cele discutate, reesă că d-l Erlich este un bun cunoscător al sportului, dar găseşte mai sănătoasă educaţia fizică raţional practicată. Intre altele d-sa ne-a spus: „găsesc ca o necesitate difuzarea educaţiei fizice în rândurile lucrătorilor şi personalului fabricei".

Intre timp matchul Ţesătura-Colonia italiană, s'a terminat cu rezultatul 2-2 (0-1)

A impresionat plăcut ordinea desfăşurării programului şi ţinuta executanţilor. Comitetul activ compus din d-nii: Ing. Goldenberg, Martozian, Abramovici, Waldman şi Wartanian, cu concursul d-lui Iancu Solomon, au organizat un reuşit spectacol sportiv.

SEMM.

25 ani de activitate

a distinsului funcţionar d. N. D. Popa

D'l. N. D. Popa şef de serviciu dela Administraţia Financiară de Constatare a împlinit 25 ani de activitate în această instituţie.

Distinsul funcţionar a fost sărbătorit alaltăeri de colegi şi prieteni, iar seara a avut loc în grădina „Pavilion" o agapă camaradească.

Au luat parte toţi funcţionarii Administraţiilor de Constatare şi Incasări şi Plăţi, în frunte cu d-nii V. Gavrilescu şi V. Buznea Administratori financiari şi o delegaţie a camerei de comerţ, în frunte cu dl. Landau.

S'a tuostat pentru serbătorit şi pentru cei prezenţi, ca şi pentru presă şi în special pentru „Opinia", din care a făcut parte pe vremuri sărbătoritul.

Ne asociem cu dragoste la această serbătorire bine-meritată.

INFORMAŢIUNI

x Aflăm că la congresul chimiştilor dela Constanţa, Universitatea din Iaşi nu participă, în semn de protest pentru felul cum este tratată de către centru universitatea ieşeană.

Intru'cât între organizatorii congresului figurează domni care au răpit facultatea de farmacie dela Iaşi, ar veni greu ieşenilor să le mai facă şi anturaj.

x BACALAUREATUL. — Ministerul instrucţiunii a comunicat organelor în subordine că s'a fixat data începerei examenelor de admitere în cursul superior de liceu, pentru 24 Iunie.

Bacalaureatul va începe la 28 Iunie.

MARIA

x *Agresiune.*—Comerciantul B. Tirchişer din str. Păcurari, a reclamat parchetului că a fost victima unei agresiuni din partea comerciantului Neculai Minescu din Erbiceni.

x Intre 24 şi 31 Mai, s'a hotărât să se organizeze „săptămâna copilului".

x Cetitorii noştri din provincie care au strâns bonurile de premii din seria 65-a sunt rugaţi a le trimite în plic închis la adţia ziarului „Opinia" — adăogând 7 lei în mărci poştale.

FOATE femeile întrebuinţează pudră....

Dar o femee care apreciază calitatea şi cunoaşte puterea de farmec a unui ten frumos, va prefera numai pudra „D'ARGY" a cărei compoziţie minunată, impregnată cu parfumurile „Toutes les Fleurs" „Taifun" şi „Chermaour", va da aparenţei ei în societate, aspectul femeii de lume, obişnuită cu lucrurile fine, distinse.

D'ARGY

Nuci verzi pentru dulceaţă şi CĂPŞUNI cumpără orice cantitate
„ALIMENTUL" S.A.R. Abator-Iaşi
(la fabrica „GHIAŢA")

Informaţii

x ***Doctorul M. Oivid*** *fost asistent al clinicelor ortopedice din Viena, specialist în ortopedie şi chirurgie ortopedică, tratează şi operează maladiile oaselor şi ale încheieturilor, tracturi şi luxaţii, tuberculoza coloanei vertebrale, artritele cronice, diformaţiile înăscute şi dobândite ale membrelor şi coloanei vertebrale, paraliziile musculare,— paraliziile infantile—luxaţia congenitală a şoldului.*

Tratamentul picioarului plat dureros cu Einlagen după model gipsat.

Proteze, bandaje şi aparate ortopedice.

Consultaţii dela 3—6 str. Elena Doamna 27 Iaşi.

x Cărţi de vizită comandaţi la „Opinia", Lăpuşneanu 37

x *Dr. S. Goldstein* strada Academiei No. 1 (vis-a-vis de Hotel Traian) Boli de femei, Venerice, Sifilis, Diatermie. *Tratamente cu unde ultrascurte* pentru Metrite, Salpingo-ovarite, Blenoragie cronică, Prostatită, Impotenţă, Flebită, Reumatism, Artrite cronice, Cons. 10—12, 3—7.

DE VÂNZARE una maşină în perfectă stare de funcţiune marca „Citroen" 6 cilindri, limuzina 4 uşi, 1 cauciuc nou, 4 cauciucuri bune, tapiţeria bună de poslav maro, foarte curată tip 930, condiţiuni avantajoase de plată.

A se adresa la d. H. Apotecher str. I. C. Brătianu 14, între ore'e 12—4 p. m.

Vol. III din operile lui CAROL MAY

COAFOR BARON
STR. ELENA DOAMNA 1
caută urgent
coafeuză bună
plătită bine

DOCTOR
ADRIAN ŞTEFANESCU
MEDIC DE SPITAL
Boli interne şi nervoase
Consult. 4—6 p. m.
Str. I. C. Duca Nr. 16
(fostă Muzeelor)

SCAUN ANEVOIOS

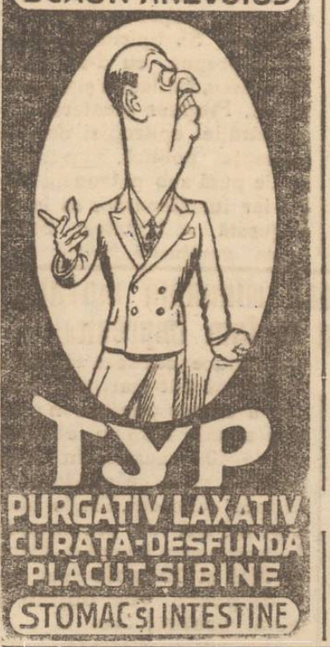

TYP
PURGATIV LAXATIV
CURĂŢĂ-DESFUNDĂ
PLĂCUT ŞI BINE
STOMAC şi INTESTINE

Nu uitaţi!
Nu neglijaţi!
Detaşaţi astăzi
Primul bon de premii din noua serie de MARI
Premii gratuite

AZI la ROXY triumful cinematografiei moderne
Deuxième Bureau
cu Jean Murat, Jean Max şi Vera Korene
Al 2-lea film SZOKE SZAKAL DETECTIV
Miky Maus şi Path... completează programul

x Pentru „Monitorul Oficial", se primesc orice publicaţii la ad-tia ziarului „Opinia".

ULTIMA ORĂ

Regele şi Iaşul

Un mare hotel de turism al c.f.r. la Iaşi

La congresul de ieri al ieşenilor, d. Gr. Trancu-Iaşi a arătat că nimeni nu cunoaşte mai bine Iaşul decât M. S. Regele.

Când a fost în audienţă la Suveran cu d. Oswald Racoviţă şi prof. Tănăsescu, regele a spus: —„Primii vinovaţi sunteţi Dvs., nu sunteţi solidari, nu aveţi o acţiune comună".

D. Trancu a arătat apoi că o primă necesitate pentru ridicarea Iaşului este un hotel de turism al c. f. r. pentru care a şi obţinut promisiunea Regelui şi al d-lui Tabacovici, preşedintele consiliului de administraţie c. f. r.

Dl. Mihalache cere M. S. Regelui respectarea votului universal

Ţărăniştii adoptă tactica Maniu?

Cluj 22.—La Beiuş a avut loc ieri o mare demonstraţie naţional-ţărănistă la care au vorbit d-nii Mihalache, dr. Lupu, Madgearu, Mihai Popovici şi alţi fruntaşi.

In discursul său, *d. Mihalache* a arătat că „votul universal nu ne-a fost dat de pomană. L'am câştigat în războiu şi 'a fost pecetluit de Regele Ferdinand.

Regele Carol al II-lea este dator să ne dea şi nu să ia şi ce-a dat tatăl său.

Nu se poate concepe că se vor lua drepturile poporului.

Poporul se îndreaptă către Rege şi spune: Poporul şi Regele sunt România, fără drojdia claselor falite din vechiul regat şi fără gunoaiele de sus.

Vor dictatură numai acei care au dat faliment în viaţa publică, cei buni de nimic, cei huiduiţi de votul universal".

*

La banchet d. Mihai Popovici a afirmat că nu există nici o divergenţă între d-nii Maniu şi Mihalache.

Tactica Maniu

Cluj 22 — In cercurile naţional-ţărăniste se afirmă că d. Iuliu Maniu va lua parte la întrunirea dela Timişoara.

Cercurile maniste afirmă că ieşirea din pasivitate a d-lui Maniu se datoreşte faptului că întreaga conducere a partidului a înţeles să adopte tactica d-lui Maniu.

Ziarul „România Nouă" va publica azi un articol în acest senz.

Gărzile ţărăneşti

Bucureşti 22.— Conducerea centrală a partidului naţional-ţărănesc a trimis o circulară organizaţiilor judeţene, cerând să grăbească constituirea gărzilor ţărăneşti.

La congresele judeţene vor trebui să defileze şi detaşamentele gărzii ţărăneşti.

Atitudinea d-lui prof. Costăchescu

Ziarul „Adevărul", sub semnătura cunoscutului cronicar politic Scrutator, scrie următoarele despre atitudinea d-lui prof. Costăchescu:

„S'a vorbit mult despre atitudinea d-lui prof. Costăchescu. In presă au pătruns amănunte, cu privire la întrevederea d-sale cu d. Potârcă. Adevărul este că d. Costăchescu n'a participat la ultimele şedinţe ale delegaţiei permanente, fiindcă este bolnav şi are nevoie de un tratament foarte migălos de dinainte.

„Din punctul de vedere al atitudinei d-sale politice, n'a intervenit nici o schimbare. In acest sens au fost făcute declaraţiile autorizate, prin glasul d-lui Potârcă. Fostul ministru şi preşedinte al Senatului rămâne pe linia, de la care nu s'a abătut niciodată: tactica fixată de comitetul executiv al partidului şi solidaritatea desăvârşită cu şeful, d. I. Mihalache".

EXPOZIŢIE

de perdele, cuverturi şi feţe de mese din poin-lace şi fillete execuţie artistică de mână găsiţi în permanenţă la magazinul

„LA GHEM"

STR. ŞTEFAN CEL MARE 2 (lângă Fraţii Hirschensohn

Mareşalul Badoglio a plecat spre Italia

Primejdia în Europa

Roma 22.—Agenţia Reuter anunţă din Addis-Abeba că mareşalul Badoglio, vice-regele Abisiniei, a plecat la Roma cu avionul.

Se afirmă că mareşalul Badoglio va rămâne în Italia mai mult timp, până când va trece primejdia războiului european, care se menţine din cauza sancţiunilor.

Mussolini vrea să aibă consultaţii permanente cu mareşalul Badoglio.

Agitaţiile din Palestina

Ierusalim 22. — Agenţia Reuter anunţă că ieri s'au produs noui tulburări în Palestina.

La Iaffa un autobuz cu evrei a fost atacat de arabi. Doi evrei au fost răniţi.

Un vas jugoslav care trebuia să încarce la Iaffa produse palestiniene, a fost împiedecat de arabi.

*

Londra 22. — Intr'o declaraţie, Vladimir Jabotinschi a cerut demisia lui Sir Artur Wolcope, înaltul comisar britanic în Palestina, din a cărui cauză, se produc tulburările.

ORA 12

S'au agravat tulburările din Palestina

Ierusalim 22.— Azi noapte s'a înregistrat mari tulburări la Ierusalim şi Iaffa. Arabii au aruncat bombe.

La poarta nouă a Ierusalimului a avut loc o ciocnire între poliţie şi arabi. Un arab a fost ucis. S'au operat 19 arestări.

Deasemenea arabii au încercat să tae linia ferată Ierusalim-Lida, dar au fost împiedicaţi de poliţie.

*

Din Malta se anunţă că a plecat spre Palestina un vapor englez transportând trupe de infanterie.

Congresul general al ieşenilor

Şedinţa festivă - Lucrările de ieri

Ieri s'a deschis în localitate congresul ieşenilor din toată ţara. Au participat în majoritate ieşeni din Capitală în frunte cu d. Gr. Trancu-Iaşi.

Şedinţa inaugurală

Dimineaţă congresiştii au participat la Te-Deumul dela Mitropolie, unde după serviciul religios Pr. Valeriu Iordăchescu, le-a adresat cuvântul de bun venit din partea I. P. S. S. Mitropolitului Nicodem.

La orele 12 congresul s'a deschis în Aula Universităţii sub preşedinţia de onoare a P. S. S. Episcop Grigore Leu, care a adus binecuvântarea Mitropolitului Moldovei.

D. prof. dr. Tănăsescu a mulţumit cercului ieşenilor din Capitală care a răspuns la congresul de aici, servind o lecţie ieşenilor noştri; a mulţumit Mitropolitului Nicodem pentru sprijinul dat asociaţiei şi a elogiat pe d. Gr. T. Popa, pentru munca depusă ca secretar general al „Prietenilor Universităţii".

D. prof. Tănăsescu a arătat apoi rostul acţiunei ieşeniste, care este ridicarea culturală şi economică a Iaşului.

D. prof. Eugen Herovanu a exprimat părerea de rău a celor care n'au putut să participe şi a urat succes congresului; d. Grigore Trancu-Iaşi s'a arătat impresionant de lipsa unui reprezentant al guvernului, care să ia act de dezideratele congresului; d. Osvald Racoviţă, primarul municipiului, a urat bun venit congresiştilor.

D. prof. Gr. T. Popa a arătat că se iau Iaşului toate mijloacele de existenţă, în favoarea centrului. Asociaţia „Prietenii Universităţii" a studiat toate revendicările Iaşului, şi le-a formulat în 15 rapoarte care vor fi discutate în congres.

Se expediază telegrame M. S. Regelui şi primului ministru.

Descentralizarea Administrativă

Şedinţa de după amiază a congresului s'a deschis la orele 4 sub preşedinţia d-lui prof. dr. Tănăsescu.

D. prof. Petre Dragomirescu expune raportul asupra descentralizării administrative, arătând reformele necesare pentru autonomia locală. D-sa propune gruparea judeţelor pe regiuni şi acoperirea cheltuielilor prin reducerea ministerelor. Ca urmare a descentralizării, parlamentul trebuie radical modificat, suprimându-se senatul şi reducându-se numărul deputaţilor la câte unul sau doi de fiecare judeţ. D. Dragomirescu se declară partizan al autonomiei locale. Raportul d-lui Dragomirescu a provocat câteva obiecţiuni din partea d-lor Gr. Trancu Iaşi, general Anastasiu, C. N. Irimescu etc. care au arătat că unele deziderate nu pot fi puse în legătură directă cu revendicările Iaşului.

Monumentele istorice

D. prof. Tafrali a făcut raportul privitor la situaţia monumentelor şi bisericilor din Iaşi. Cere înfiinţarea unui muzeu central.

Problemele economice

D. D. Komarovschi a citit raportul alcătuit împreună cu d. senator N. Gheorghiadi, privitor la revendicările economice ale Iaşului. Se pronunţă pentru deplina libertate a comerţului în cadrul liberalismului economic. Propune totodată crearea unor legături de comunicaţii cu diferite centre ale Moldovei şi Basarabiei şi acordarea imediată a unui tarif preferenţial pe c. f. r. pentru ajutorarea comerţului şi industriei ieşene.

D. Gr. Trancu-Iaşi relevă că parlamentarii ieşeni n'au ridicat dela tribună problemele ieşene spre a cere rezolvarea lor.

Îşi ia sarcina să lupte d-sa în această direcţie. D. prof. dr. Tănăsescu arată că apelul făcut şefilor de organizaţii politice din Iaşi, n'a avut ecoul dorit, nimeni neraspunzând la invitaţiile făcute.

Situaţia Spiridoniei

D. prof. Gr. T. Popa citeşte raportul asupra situaţiei epitropiei Sf. Spiridon, alcătuit împreună cu d-nii prof. Tănăsescu, Bălteanu şi Gheorghiadi. Propune scoaterea administraţiei epitropiei de sub influenţa politică. Epitropia să fie pusă sub patronajul regal iar funcţionarilor să le fie asigurată stabilitatea. Să se redea veniturile Spiridoniei, clinicele să fie întreţinute de instituţiile publice, iar cheltuielile pentru bolnavii săraci să fie acoperite din fondul central sanitar.

Problemele sanitare

D. dr. Cădere medic şef, expune raportul asupra problemei sanitare a Iaşului, alcătuit împreună cu d-nii prof. Slătineanu, Bălteanu şi Alexa. Cere sprijinul centrului pentru punerea în funcţiune a institutului de ocrotire a mamei şi copilului, fonduri pentru combaterea tuberculozei şi a tuturor bolilor contagioase prin creiare a diferitelor instituţii sanitare.

Problema urbanistică

D. prof. Gr. T. Popa citeşte raportul asupra problemelor urbanistice, întocmit de d. ing. I. Andriescu-Cale, arătând necesitatea unui plan de sistematizare a oraşului. Propune creiarea unei cetăţi universitare şi degajarea facultăţii de medicină prin amenajarea unei grădini. Deasemeni se impune degajarerea tuturor instituţiilor publice.

Pr. Cicerone Iordăchescu profesor universitar, citeşte raportul asupra problemelor bisericeşti. Propune crearea de ateneu populare, ajutorarea corului metropolitan, o catedră de artă bisericească la seminarul Veniamin etc. Să se ia măsuri contra propagandei stiriste.

D. Gr. Trancu-Iaşi mulţumeşte tuturor raportorilor şi arată că ieşenii veniţi la acest congres pleacă cu cele mai bune amintiri. Ei vor fi luptători devotaţi pentru ridicarea Iaşului.

D. prof. Tănăsescu ridică şedinţa, anunţând cea viitoare astăzi la orele 4 după amiază.

REP.

Serbarea Zilei Eroilor

„Ziua Eroilor" s'a sărbătorit ieri la Iaşi în cadrul unor festivităţi impresionante.

Dimineaţa la ora 11 a avut loc la cimitirul „Eternitatea" un serviciu religios oficiat de preoţii: protopop Ciolan, arhim. Ilarion Bălăiţă, I. Solomei, Partenie Antohi şi Tatulea.

După serviciul religios a vorbit în numele bisericii păr. protopop Ciolan, col. Manole în numele armatei, un reprezentant al orfanilor din război şi un delegat al invalizilor.

Deasemeni la Mausoleul eroilor catolici a oficiat un serviciu religios, P. S. Episcop Robu înconjurat de un număr de clerici.

Preotul protestant a făcut o slujbă divină la mormintele eroilor protestanţi. A urmat apoi difilarea trupelor şi şcolilor în faţa autorităţilor civile şi militare.

La cimitirul Evreesc din Păcurari s'a făcut un pelerinagiu la mormintele eroilor de confesiune mozaică.

La ora 3 p. m. a avut loc un festival patriotic la Teatrul Naţional unde au vorbit d. col. Manole şi s'a produs corul Liceului Naţional condus de d. prof. Carp. Seara s'a făcut retragerea cu torţe.

x La palatul ragal din Capitală se amenajează o aripă în vederea găzduirii regentului Paul al Jugoslaviei şi d-lui Beneş, preşedintele Cehoslovaciei.

x O brumă groasă a căzut astă-noapte pe Bărăgan.

Semănăturile din această regiune, au suferit pagube insemnate.

Familia Colceag, Jeanrenaud Ulrich şi Cupler cu regret anunţă prietenilor şi cunoscuţilor, încetarea din viaţa a dragei lor

Emilia Ulrich

Inmormântarea are loc astăzi Vineri 22 Mai ora 2 p. m. Cortegiul funebru va porni din str. Sărăriei No. 37 spre Cimitirul Eternitatea.

AUR dinţi coroane lei **140** gr
AUR 18 K. „ **122** „
Cântărim la farmacie.
Atenţiune. La No. 82 Brătianu 82 LEON G., vis-a-vis de str. Mărzescu

Şi Dv. trebue să încercaţi minunată inovaţie cosmetică: pudră şi parfum împreună!

Câte femei, atâtea tenuri: Deaceea, fiecare doamnă trebue să dispună de pudra-bar din care îşi poate alege nuanţa care i se potriveşte frumuseţii ei individuale.

Minunata inovaţie cosmetică a fost introdusă la New-York de către firma Baeder sub numele de **pudră-parfum Ca-o-la.** Pudra este produsă pe bazele ştiinţifice cele mai moderne, conform tuturor datelor biologice, din materii prime de cea mai bună calitate. Graţie unui procedeu francez, pudra este atât de concentrat parfumată, încât poate sluji ca parfum pentru toaleta zilnică. Iată deci mai a realizare: **pudră şi parfum împreună!** Pentru a introduce însă această pudră în cercuri cât mai largi, fabrica a dispus punerea în vânzare a unei cutii cu lei 30, în loc de 40, aceasta în mod trecător, până ce produsul se va face cunoscut. Graţie unei largi acţiuni de propagandă doamnele care cumpără **între 10 Mai şi 10 Iunie** două cutii de pudră, **vor obţine a treia gratis;** deci 3 cutii pentru 60 lei. Toate trei cutiuşoare elegant ambalate şi conţin trei nuanţe diferite şi lămuririle necesare, astfel ca fiecare doamnă să-şi poată combina nuanţa de pudră care o avantajează mai mult.

Se obţine la orice magazin de specialitate.

Incident politic

Bucureşti 22.—Un incident s'a petrecut ieri la mormântul eroului necunoscut.

Tineretul naţional-ţărănesc a adus o coroană care a depus'o pe mormânt.

La plecare, un grup de legionari îmbrăcaţi în cămeşi verzi au luat coroana şi au rupt'o în bucăţi.

S'a produs o busculadă.

Tinerii naţional-ţărănişti au fost bătuţi şi făcuţi prizonieri.

Poliţia şi garda militară, care erau de faţă, n'au intervenit decât la urmă.

Groaznic incendiu într'o comună din Bucovina

Cernăuţi 22 — Un puternic incendiu a isbucnit în com. Vaslăuţi (jud. Cernăuţi) distrugând 17 gospodării.

Pompierii din localitate au plecat imediat la faţa locului începând opera de localizare.

Un sătean şi-a găsit moartea în flăcări şi alţi 15 au fost răniţi.

Pagubele trec de un milion lei.

Ştiri Poliţieneşti

O fetiţă găsită în nesimţire

Pe linia ferată de lângă rampa Crucei, a fost găsită în nesimţire fetiţa Anuţa Cernatov din str. Ghetari 2.

A fost anunţată „Salvarea" care a transportat copila la spitalul „Sf. Spiridon".

AGRESIUNE.— La spitalul „Sf. Spiridon" a fost internat soldatul Trifan Ion dela Flotila I Aviaţie care a fost lovit în cap cu un corp contondent de tânăra Maria Cuzinschi din str. Vasile Conta 4.

FURT ÎNTR'UN LOCAL.— D-na Natalia Ionescu a reclamat poliţiei că, pe când se afla în localul d-lui Marcu Formagiu din piaţa Sf. Spiridon, i s'a sustras din Buzunar o sumă de bani şi o broşă de aur.

REP.

Pentru o ima oară

ONOAREA

Mâine un matineu popular

Mâine Sâmbătă la ora 3 jum. p. m. se joacă la Teatrul Naţional în matineu popular, pentru ultima dată, marele succes al acestui sfârşit de stagiune „Onoarea".

Comedia dramatică a lui Suderman, în care rolurile principale sunt deţinute de răsfăţaţii artişti ai publicului ieşan d-nii Aurel Ghiţescu şi Const. Ramadan, este un spectacol ales şi care satisface toate exigenţele.

Matineul de mâine după amiază cu „Onoarea", se joacă cu preţuri extrem de populare: intrarea generală jos fiind de 20 lei, iar sus de 10 lei.

Mâine seară, premiera senzaţionalei reviste ieşene Bimba-Bimba.

Dl. Beza a ameninţat cu moartea pe d. general Cantacuzino-Grănicerul

Bucureşti 22 — D. general Cantacuzino-Grănicerul a primit o scrisoare de ameninţare cu moartea, din partea d-lui M. Beza, în cazul când d. general Cantacuzino nu-şi va retrage afirmaţia că d. Beza ar fi agent provocator.

Cazul a produs senzaţie şi este în cercetarea parchetului.

Se construesc şosele şi autostrade

Bucureşti 22.—La ministerul comunicaţiilor se întocmesc devizele pentru începerea unei mari campanii de lucru.

Se vor construi 8 noui şosele naţionale şi 3 autostrade, în valoare de peste 3 miliarde lei.

Cutremur de pământ

Buenos Aires 22 — In cursul zilei de azi un puternic cutremur de pământ a bântuit regiunea provocând pagube însemnate.

Cu intermitenţe, cutremurul a durat o jumătate de oră.

CĂMĂŞI de mătasă „MILANESE" ultimile noutăţi vinde eftin mag. **Eduard**

DOCTOR
SOLO SCHREIFEL
Specialist în
Boli de piele
Venerice, sifilis
Diagnostic precoce al sifilisului prin examenul ultramicroscopic
Diathermie
Raze Ultra Violete
consultaţii şi tratamente
7—10 dim. şi 2—9 seara
Str. Anastasie Panu 70
(vis-a-vis de Palatul Administrativ)

Hall-ul Regilor, splendoarea arhaice, frumoasa regină
SHE (EA)
(Flacăra vieţei)
Arhitectura Hall-ului Regilor este ameţitoare prin proporţia şi stilul său. Veţi vedea în filmul acesta: Moscova (Siberia de azi), Regatul Kor ţinut magic, unde arde flăcăra vieţei eterne şi care se va reprezenta de Luni 25 Mai
LA SIDOLI

MARIA
CINEMA PHOENIX
Astăzi dela 3 la 12, 2 grandioase premiere cu 8, 10, şi 15 lei intrarea
CALIENTE
O realizare de mare fast, a cărei acţiune se petrece în viaţa miliardarilor americani interpretat de
Dolores del Rio
şi Pat O'Brien
Al doilea film
Agentul G.

Dr. GANCEVICI
consultă
BOLI DE PIEPT
str. Lăpuşneanu No. 19
Luni, Miercuri şi Vineri
intre ... ...

ANUL XXXII No. 8736

ABONAMENTE

Lei 350 . . . . pe un an
» 180 . . . . » 6 luni
» 90 . . . . » 3 »
» 1000 . . Instituții publice

ATELIERELE TIPOGRAFICE
IAȘI. — STR. LĂPUȘNEANU 37

Telefoane { Redacția 391 / Administrația 394 / Serviciul de noapte 367

1 LEU

OPINIA

Ziar popular cotidian

DUMINICA 24 MAI 1936

OPINIA SERIA 66-a

PREMII Gratuite BON No. 2

Trebuesc sancțiuni împotriva speculanților

Sînt două soluții legale împotriva speculanților. Este o soluție prin autorități și alta prin noi înșine. Soluția prin noi înșine este cea mai naturală și cu efect imediat.

Popoarele din occident nu așteaptă sancțiunile autorităților, ca la noi. In orașul Lyon din Franța s'au scumpit ouăle cu 2 centime. Consumatorii s'au pus în grevă. Nimeni n'a mai cumpărat ouă. După 3 zile speculatorii au fost învinși. Tot așa într'un oraș din Anglia negustorii de pește au fost forțați să revie la prețul normal, din cauza grevei consumatorilor.

In occident solidaritatea între consumatori este o forță cari se impune. *Noi Românii nu suntem conștienți de această forță.* Speculanții și trusturile își bat joc de răbdarda noastră. Suntem de o indolență proverbială. Noi dăm vina pe autorități. N'avem dreptate. De unde vroiți să știe edilii Iașului, — atât de ocupați în diverse direcții — că de o lună plătim 60-70 lei kilo de scrumbii de Dunăre pe când Bucureștenii plătesc numai 35-40 lei kilo? De unde vreți să știe alții că zarzavaturile le plătim la Iași de două ori mai scump decât la București? De unde vroiți să știe că acuma două săptămâni speculanții din Iași ridicase prețul lămâelor dela 2 lei și 50 bani la 14 lei? Edilii noștri au alte preocupări mai de seamă.

Dar chestia pâinei? De unde vroiți să știe primăria Iași că acuma 6 luni vagonul de grâu era 58 mii lei și azi este 42 mii lei? Dacă ar fi știut, cred că am fi plătit azi pâinea cu 6 lei kgr. nu cu 8 lei 850 cum o plătim. De unde vroiți să știe edilii noștri că în Basarabia și Ardeal se vinde pâinea cu cântarul? De unde vroiți să știe edilii noștri că în toată țara pâinea de prima calitate costă 7—8 lei în greutate de un kilogram pe când noi plătim 8 lei pentru 850 gram.? Dar să lăsăm autoritățile și să ne întoarcem la speculanții pâinei.

Pun următoarea întrebare morarilor și brutarilor: De ce, când se mărește cu 1—2 mii lei vagonul de grâu brutarii cer imediat scumpirea pâinei cu un leu, iar când prețul vagonului de grâu a scăzut acuma cu 16 mii lei acești morari și brutari *tac chitic* de trei săptămâni? *Edilii noștri ce zic de acest fapt?* Gurile rele spun că autoritățile... Dar să lăsăm chestia asta.

Termin, povestindu-vă un fapt petrecut acuma 25 ani la Constantinopol, pe când era în vigoare regimul capitulațiilor în Turcia. Știți că în această perioadă a capitulațiuni or fiecare străin se putea judeca după codul Napoleon sau după codul turcesc.

Un englez plătește unui turc o pereche de ghete cari să fie gata peste 10 zile. După 10 zile turcu îl amână peste alte 10 zile. Tot așa, englezul a fost amânat cu vorba vr'o câteva săptămâni. Atunci englezul s'a dus la Judecătorie ca să'l reclame. Judecătorul l'a întrebat pe englez dacă dorește a fi judecat „à la France" sau „à la Turca". Desigur, englezul a răspuns că „à la France". Atunci judecătorul l'a invitat să facă petiția cuvenită. A trecut o lună până la termen.

La termen s'a aplicat art. 151 adică amânarea pentru lipsa uneia din părți. Tot așa după alte 2 luni, s'a amânat din nou din cauza lipsei de martori. După 6 termene englezul s'a dus la judecător ca să'l întrebe ce-i de făcut. Judecătorul i-a spus: Lasă-mă să'l judec „à la Turca". Judecătorul a chemat pe turc și i-a spus că dacă în 3 zile nu-i face ghetele, îi va aplica 25. După 3 zile, toți au fost satisfăcuți.

Speculanții vor spune că această soluție este o barbarie. Dar oare ceia ce ei fac, este omenie?

Și-i mai rog să citească ce-a făcut Vlad Țepeș cu speculanții.

Concluzia. **Greva consumatorilor.**

V. TEODOREANU
profesor

Vine iarnă geroasă?

Iarna care a trecut, a fost excepțional de blândă. Insă ne așteaptă un ger polar în iarna ce vine,—dacă trebue să credem pe meteorologi.

Savanții fac socoteli de „ciclu lunar" și afirmă că iarna din 1936—37 va fi o repetare a ternei de acum vre-o 365 ani, cu 70 zile de ger de cel puțin 26 grade sub zero.

Doamne ferește!

Situația politică în Franța

Peste câteva zile, se va constitui în Franța noul guvern de stânga prezidat de d. Leon Blum (șeful socialist), cu colaborarea partidului radical (Daladier-Herriot) și a uniunei republicane socialiste (Paul Boncour — De Monzie). Prin acest guvern, se așteaptă o nouă orientare a Franței în politica Europeană.

In clișeu, o consfătuire politică la Paris, în care d. Leon Blum își expune programul de guvernământ.

Ion Sava explică:

Ce este revista „Bimba-Bimba"...

La repetiția generală, am reușit să stau de vorbă cu Ion Sava, autorul și realizatorul spectacolului din astă seară.

— *„Ce va îndemnat să scriți o revistă?..*

— „Am spus'o în prolog: Situația și Formicația.

Situația: După repetatele încercări cu piese de Pirandello, Bernard Schaw, Shakespeare etc., cari nu au atras publicul ieșan decât în mică parte. cu toate că acești autori prezintă arta dramatică în culmile ei, desigur că „situația" impune o altfel de artă, de altfel de gen, mai ales în cazul nostru când spectacolul e un beneficiu și când pentru realizarea lui s'a investit un capital destul de serios.

Iți închipui, cred, ce ușor mi-ar fi mie să scriu o piesă ca „Hamlet". Ce mi-i Shakespeare ce mi's eu!.. Dar nu vreau să pierd banii.

Formicația: Orice român se naște poet. Dac'a făcut versuri Eminescu de ce să nu fac și eu? Și pe urmă fiecare are câte ceva de spus. Il mănâncă limba.—zice poporul. M'a mâncat și pe mine".

— *„Revista e artă?..*

—„Răspunde: Shakespeare care a scris revistele, „Nevestele Vesele din Windsor" și „Noaptea Regilor". Răspunde, Beaumarchais care a scris „Nunta lui Figaro". Răspunde: Aristofan. Răspunde: Molière; și răspunde Vasile Alexandri care a scris Chiriețele. Toate aceste sunt reviste pentrucă aduceau în vremea lor pe scenă tipuri și moravuri actuale atunci, într'o formă specifică revistei: adică și cu muzică și cu dansuri. Toate acestea s'au jucat pe scena Teatrului Național.

Și răspund eu: Dacă Teatrul Național ar comanda reviste domnului Gh. Topârceanu, din punct de vedere artistic, n'ar avea decât câștig.

O operă de artă poate fi denumită oricum.

S'ar deduce că revista scrisă de mine e artă deoarece mă compar cu cei de mai sus. Eu nu trag astfel de concluzii.

Prefer să fiu comparat cu autorii revistelor lui Tănase, atât de gustate de publicu ieșan și mai ales atât de populate la spectacole. Dac'aș fi în stare să scriu o astfel de revistă la care publicul să plătească 200 lei un bilet și să scot 160.000 lei la un spectacol cum scoate Tănase sau Alhambra, ar fi suficient ca Naționalul să joace două pe an.

Ar avea de unde să-și repare clădirea și mobilierul și s'ar putea juca Shaw sau Pirandello, fără să ne pese că vine prea puțină lume la spectacol".

*

— *„Dece se chiamă Bimba-Bimba?"..*

— „Dar cum ai vrea: „Catastrofa îngrozitoare" sau poate „Moartea e lângă noi? Ce ar fi ca un cățeluș mic și pufos în loc de Bombonel să se cheme „Vercingetorix"? Și ce ar fi ca iubita în loc s'o strigi Mimi sau Lola, s'o chemi: Cunigunda sau Casipea? Lumea vine la o glumă, la o distracție și „Bimba-Bimba" e o glumă".

— *„Altceva?".*

— Nimic. Repet de o săptămână zi și noapte și nu pot spune ce-i cu revista. Ce-o fi o fi. Ne vedem azi Sâmbătă seara la „Bimba-Bimba".

— *„E adevărat totul ce este scris pe afiș?"...*

— „Totul. Sunt fel de fel de surprize.

Actorii se întrec între ei în iocuri de tot hazul. Kiriakoff mai are încă de pictat și unul din decoruri are să-i termine Sâmbătă... după spectacol.

Și ceia ce mă bucură e că am putut face finalul actului doi așa cum am vrut eu. Dar vei vedea!...

*

Așa dar, eșenii sunt invitați pentru astă seară la premiera revistei „eșeniște" a lui Ion Sava, în decorurile lui Kiriakoff.

Spectacolul se joacă numai de trei ori, adică: asfăseară premiera și mâine în matineu și seara...

ȘBILȚ

Din toată lumea

O invenție ca în filme

Un scandal cu totul neobișnuit a izbucnit la Londra.

Tineri din cea mai înaltă aristocrație, — ca să scape de supravegherea nevestelor sau a părinților — spuneau foarte des că sânt siliți să lipsească o bună parte din noapte, deoarece sânt invitați la legația statului... Astoria (sau așa ceva).

Doamnele londoneze, nu tocmai tari în geografie, au dat crezare acestui motiv. Dar, după o vreme, au prețins și ele să meargă la recepțiile legației cu pricina. Atunci barbații au închiriat un apartament luxos, au angajat un „ministru plenipotențiar", funcționari de legație și întregul aparat necesar. S'au dat recepții, și bietele doamne londoneze au fost păcălite luni de zile.

Dar, în cele din urmă, trucul a fost descoperit. Corpul diplomatic a intervenit la guvern, cerând să se pue capăt acestei parodii.

Cazul provoacă senzație la Londra.

Profeția reginei din Saba

Abisinienii comentează o tradiție transmisă din generație în generație.

Când regina din Saba a rupt legăturile de dragoste cu regele Solomon, de spune că, privindu-și copilul — (primul împărat etiopian), — ar fi exclamat:

„Atâta timp cât descendenții mei vor stăpâni această țară, nici-un străin n'o va cuceri".

Or, în 1916, Hailie Selassie alungă depe tronul imperiului dinastia Menelicilor care descinde în linie directă din primul „rege al regilor".

Foștii supuși ai Negusului atribue acum căderea imperiului etiopian, profeției reginei din Saaba.

Când devii oficialitate

Când d. Leon Blum nu era decât fruntaș politic, casa lui era păzită numai de doi gardieni.

De când însă importanța d-lui Leon Blum a crescut, viitorul prezident al guvernului francez e mereu păzit de 5 inspectori de poliție, care nu se depărtează o clipă de dânsul.

Paza dela locuința d-lui Leon Blum, a fost deasemeni întărită cu încă 6 gardieni care au primit consemne speciale.

Corectarea frumuseții

In anul 1900 existau în Statele-Unite, 362 de institute de frumusețe cu un venit anual de 7 milioane de dolari (peste un miliard lei) anual.

Astă-zi sunt în America peste 30 mii de astfel de institute, cu un venit anual de 200 milioane dolari (circa 30 miliarde lei).

Ceiace înseamnă că femeile americane, într'un interval de 36 ani, au făcut un pas uriaș în ce privește conservarea lor fizică cu ajutorul acestor laboratoare chimice. Numai astfel se explică numărul covârșitor de mare al femeilor frumoase pe care le întâlnești la tot pasul în noul continent.

EROILOR NEAMULUI

de PROF. GH. OBREJA-IAȘI

Inchinăm Eroilor Neamului nostru, Imnuri de slavă și preamărire, pentru jertfele aduse pe altarul Patriei!

Spiritele lor de nemuritoare se înalță către ceruri și, de-acolo de sus, din sferele senine, privesc spre noi fericiți că prin sacrificiile lor s'a împlinit un ideal-sfânt!

Ei, eroii noștri, sunt Marii Mucenici ai idealului nostru național.

Ei, au bine meritat dela Patrie!

Eroismul lor este cea mai splendidă întruchipare a jertfelor supreme pentru apărarea Țării și înălțarea Neamului.

Istoria Țării noastre a fost scrisă cu sânge; de-alungul veacurilor am suferit; pământul acesta a fost de multe ori cotropit; căminurile noastre au fost arse și risipite; mamele și copiii lor au cunoscut foamea și teama și nenorocirea, dar Țara a rămas neînvinsă, căci fiii săi vrednici, Eroii Românismului au apărat-o cu ultima lor picătură de sânge.

Eroi au fost, Eroi sunt încă, și-or fi cât Neamul românesc, căci virtuțile strămoșilor noștri, Daci și Romani, au sădit în piepturile urmașilor lor, vitejia neînvinsă a eroilor legendari!

Ei au înscris în Evanghelia Neamului, cu litere de aur, pagini veșnice de suprem eroism.

Toți Basarabii și Mușatini, Voevozi de viță veche, au răspândit groaza prin eroismul lor de epopee, în rândurile dușmane.

Și toți cotropitorii țărilor noastre s'au isbit și și-au găsit moartea, loviți de brațul fulgerător al vitejilor între viteji, eroi între eroi.

Dorobanți și Vânători, Călărași și Roșiori, Tunari și Grăniceri, au făurit prin eroismul lor Principatele-Unite și Independența—durând începutul epocii strălucite dela 77 78.

România liberă și apoi Regatul rodul sacrificiilor împlinite, stropite cu sângele vitejilor eroi, au arătat lumii întregi că—Românul nu piere.

Iar când chemarea ceasului din urmă a făcut să sune goarna, toți fiii Neamului întreg au alergat și-au dovedit că eroismul secular al vitejilor luptători nu poate fi înfrânt.

Și hora mare — întinsă la hotare a liberat frații: Basarabenii și Bucovinenii, Transilvănenii și Bănățenii au tresărit la glasul fraților și tributul de sânge a fost scump și mare, dar eroica apărare și avântul sublim al unui neam, ce știe să moară, a împlinit veleatul. Și de-la Tisa pân'la Nisrru și din Dunăre în Mare s'a întregit Neamul prin voia Celui de sus și jertfele eroilor noștri.

Cărturari și poeți, artiști și bărbați de stat — învățători luminați, ofițeri și soldați, toți luptători și ostași, morți, prea mulți, cunoscuți și necunoscuți, uitați și risipiți, pe toți acei eroi ai Neamului întregit: soldați, caporali, subofițeri, ofițeri și generali, cei mai buni fiii ai Țării; Voevozi și Regi, voi toți cari ați presărat cu trupurile voastre sfârtecate și ați stropit cu sângele vostru vitejesc, scumpa glie strămoșească, în valea Oltului cel răsbunător, în valea Jiului cel neînfricat; în valea Siretului cel tulburat, în valea Tisei cea triumfătoase și'n larga vale a vechiului Dunăbiu, martor secular al eroismului lui Mircea cel Bătrân, al lui Mihai Bravul și al lui Ștefan cel Sfânt, spaima semilunei; al lui Vodă Carol viteazul căpitan de la Plevna cea bătrână; al lui Vodă Ferdinand I întregitor de Neam Domn și Rege al tuturor Românilor; și voi Eroi grăniceri viteji din vatra Nistrului cel b'estemat;

Continuarea în pag. 2-a)

Noul regim al meseriilor

Prevederile esențiale ale legii care a intrat în vigoare

Dl. I. Nistor, Ministrul Muncii, a trecut prin parlament noua lege pentru pregătirea profesională și de exercitarea meseriilor, promulgată prin Monitorul Oficial la 30 Aprile a. c. de când a intrat în vigoare.

1) Oficiile de orientare profesională menite a îndemna tineretul către meșteșuguri, potrivit cu aptitudinile lor.

Reglementarea ucenicieî care stabilește condițiile pentru practicarea meseriei, drepturile și obligațiunile dintre patroni și ucenici.

Cursurile profesionale pentru ucenici, care contribue la pregătirea meșteșugarilor destoinici și capabili.

Clasificarea și perfecționarea profesională, care urmărește să aprovizioneze fabricile și atelierele din țară cu brațe românești bine pregătite.

Noua lege numită „legea Nistor" are caracterul de unificare a legii meseriilor pe întreaga țară.

Dl. P. Alexandrescu-Roman Secretarul G-ral al Minist. Muncii, publicând în broșură noua lege, o însoțește cu o prefață introductivă scriind următoarele:

„Legea Nistor realizează „astfel din clasa muncitoreas-„că un corp tehnic organizat „erarhic, treaptă cu treaptă, „galon cu galon, în care gra-„dul se obține prin muncă „serioasă și ordonată și în „care selecționarea nu mai „este lăsată la bunul plac al „unui patron vicios sau fără „scrupuli.

„Pentru a se ajunge la o „selecționare mai complectă, „legea Nistor adoptă pentru „meseriile românești înfăptui-„rile recente ale psihotehni-„cei, înființând institute și o-„ficii de orientare profesio-„nală.

„Alături de atelier și ur-„mând aceiași idee, legea Nis-„tor organizează cursuri pro-„fesionale, în care ucenicii să „capete noțiuni de cultură „generală, elemente de isto-„rie, literatură, etc".

Oficiile de orientare profesională

Prin noua lege s'au înființat oficiile pentru orientarea profesională, adică, pentru îndrumarea ucenicilor la meseriile industriale sau comerciale; selecționarea lor se face în virtutea unui examen psihotehnic, care arată atât însușirile lor profesionale, cât și cele fizice și sufletești sau mintale. Aceste examene se dau la oficiile de orientare profesională cari vor fi prevăzute cu personalul și materialul necesar. Pe măsura în care se vor înființa aceste oficii psiho-tehnice, pentru examinarea ucenicilor, se vor stabili și localitățile în care ele vor funcționa, stabilindu-se obligativitatea printr'un jurnal al Consiliului de Miniștri, pe baza propunerii ce va face Ministerul Muncii.

Certificatele respective se vor elibera în mod gratuit și în ele se vor arăta însușirile speciale ale fiecărui examinat.

Aceste oficii psiho-tehnice se vor înființa în primul rând în marile centre industriale, pe lângă oficiile de plasare, căminele de ucenici, întreprinderile industriale sau alte așezăminte similare de stat, județ și comună.

Regulamentul noue legi

In scopul de a alcătui un regulament cât mai practic pentru aplicarea legii, au fost convocați la Ministerul Muncii toți inspectorii regionali din Ministerul Muncii, iar pentru cunoașterea unor opiniuni autorizate în ceiace privește Oficiale de orientare profesională, au fost invitați la aceste conferințe și D-nii profesori universitari C. Rădulescu-Motru și Ștefănescu Ioangă (Cluj).

Conferințele au fost prezidate pe rând de către D-nii I. Nistor, Ministrul Muncii, P. Alexandrescu-Roman, Secretar General al acestui minister și Dl. Ingineer St. Cunescu, Directorul General al Muncii.

Continuarea în pagina 2-a

La Karlsbad, Franzensbad, Marienbad, Joachimsthal, Pistyan, plecați eftin și confortabil cu ziarul
ALLGEMEINE ZEITUNG-Cernăuți
28 IUNIE—27 IULIE și 2 AUGUST—31 AUGUST
28 zile cură inclusivă
în cele mai bune condițiuni
Informațiuni și Inscrieri Librăria S. Peritz, Iași, strada Lăpușneanu No. 28

Pălării bărbătești forme moderne
produse străine, găsiți în bogat asortiment
la magazinul
I. M. KUNOVICI
Iași, Strada Ștefan cel Mare 4

STR. CUZA VODĂ 11 vis-a-vis de Poștă Prefectură de Poliție
BAZARUL GENERAL
Haine, stofe, lingerie, pălării moderne
vinde mărfe magazin
D-nii funcționari, militari, pensionari și C. F. R.-iști pot cumpăra în rate lunare fără acont

—La cumpărarea covoarelor orientale—
de orice mărime, adresați-vă direct primei surse
TEBRIZ
EXPOZIȚIE PERMANENTĂ
Strada Lascar Catargi No. 43
Cumpărând la prima sursă realizați 50 la sută reducere față de ambulanți. Rugăm a ne vizita spre convingere

AZI la ROXY triumful cinematografiei moderne
Deuxième Bureau
cu Jean Murat, Jean Max și Vera Korene
Al 2-lea film **SZOKE SZAKAL DETECTIV**
Miky Maus si Pathe Nathan complectează programul

Hall-ul Regilor, splendori e arhaice, frumoasa regină
SHE (EA)
(Flacăra vieței)
Femeea supra-umană este romanul adevăratei Atlantida, regina Ayesha, dintr'un ținut misterios al Africei
HAS-A-MO-TEP
Ea, care te uită ascultată.
„SHE" este interpretat de Helen Gahagan. Un rol mare și complex.
Arhitectura Hall-ului Regilor este amețitoare prin propoția și stilul său. Veți vedea în tilmul acesta: Moscova (Siberia de azi), Regatul Korținut magic, unde arde flacăra vieței eterne și care se va reprezenta de Luni 25 Mai
LA SIDOLI

CINEMA PHOENIX
Astăzi dela 3 la 12, 2 grandioase premiere cu 8, 10, și 15 lei intrarea
CALIENTE
O realizare de mare fast, a cărei acțiune se petrece în viața miliardarilor americani interpretat de
Dolores del Rio
și Pat O'Brien
Al doilea film
Agentul G.
O dramă din lumea gangsterilor americani cu
JAMES CAGNEY

Dece a zâmbit Mona Lisa?
Fiindcă se bucura de o sănătate perfectă, care-i lumina toată fața cu zâmbetul rămas celebru dealungul secolelor. Organismul femeii însă este un tot foarte sensibil; iar proasta funcționare a glandelor ovariene atrage după sine o întreagă serie de neajunsuri: dureri de cap, grețuri, spasme nervoase; astfel că epoca menstruației sau a menopauzei se transformă într'un calvar insuportabil.
De când savanții au descoperit preparatul „Menoklin" s'ar putea spune, că s'a pus oarecum capăt suferințelor femei. Căci „Menoklin" înlătură toate fenomenele morbide cari se ivesc în perioada critică a femeii, ea simțindu-se calmă și liniștită, nechinuită de nici un fel de dureri.
Preparatul se găsește de vânzare la Farmacia Thoss, București, Calea Victoriei 124, contra ramburs de lei 125.

ULTIMELE NOUTAȚI DE SEZON
în: mătăsuri, imprimeuri și țesături speciale de vară au sosit la magazinul
Au Bon Marché
Iași Str. Ștefan cel Mare 11

Inserție

Primim următoarele:

Domnule Director,

Un grup de membri ai societății „Caritas-Humanitas" roagă ospitalierul Dv. ziar a publica următoarea scrisoare deschisă către fostul președinte al susziseI societăți; să răspundă tot prin presă la următoarele chestiuni:

1) Dece n'a dat lămuririle cerute de unii membri — înscriși la cuvânt — în privința cheltuielilor prea mari din bilanț? Oare sunt cifre fictive?

2) De ce majoritatea membrilor vechi și serioși ai soc. cari au candidat cu fostul președinte în anul 1935, au demisionat din comitet.

3) De ce a fost demis dl. M. Rosenblat fostul președinte al soc. „Caritas-Humanitas" din funcțiile: Epitrop al Comunității Israelite din Iași, Cenzor al spit. de copii Dr. Ghelerter din Iași, membru al Azilului de noapte?

4) Dacă se bucură de încrederea populației evreești din Iași, de ce n'a fost ales epitrop la Spitalul Israelit, și în consiliu la Banca de Credit Mărunt?

5) Dece umblă să smulgă declarații dela membrii societății că sunt mulțumiți cu conducerea actuală?

6) In ce calitate și cu ce drept a exclus 14 membrii din societăți, când adunarea generală n'a aprobat acest lucru și mai ales că procesul este în curs?

7) Care este motivul că se lasă un vechi membru fost conducător al societății și consilier comunal să zacă bolnav de 3 luni în spital scuipându-și plămânii pe sălile spitalului Israelit iar familia să zacă în neagră mizerie, fără să i se acorde nici un ajutor și fără se se interesează de soarta lui și a familiei?

Mai poate acest—fost președinte—să conducă această societate? Credem că nu. Așteptăm lămuririle cerute spre a ști și membrii societății și opinia publică modul și de cine este condusă această societate.

Urmează semnăturile.

*) Ziarul nu răspunde de cele cuprinse în această rubrică.

Banca Națională a Românei
PUBLICAȚIE

Se aduce la cunoștință că, în ziua de 28 Maiu 1936 ora 10 a. m. se va ține licitație orală în localul Băncii Naționale a României, Sucursala Iași str. Ștefan cel Mare 51, pentru vinderea terenului situat în Comuna Ungheni jud. Iași, în întindere de circa 5 Ha. 5000 m. p. împreună cu toate clădirile și construcțiunile, mașinile și instalațiunile aflătoare pe acest teren, fost proprietatea S. A. Moldova pentru Comerțul și Industria lemnului. Prețul dela care începe licitația este fixat la suma de lei 450.000. Concurenții vor depune o garanție în numerar în sumă de lei 30.000. Pentru orice informație, amatorii se vor adresa la sediul Sucursalei Iași în orice zi de lucru între orele 9—12 și 16—18. Banca Națională își rezervă dreptul de a se pronunța asupra adjudecărei în termen de 15 zile dela data licitației.

Plastica

Expoziția pictorului Victor Mihailescu

Cuvântul de deschidere l-a rostit d. Trancu-Iași

In str. Lăpușneanu, lângă Funiak și-a deschis expoziția, unul din cei mai talentați și originali pictori ai Iașului: d. Victor Mihailescu.

La Vernisaj, cuvântul de deschidere l-a rostit d. Gr. Trancu-Iași, fost ministru, care entuziasmat de frumusețea expoziției a prezis tânărului expozant una din cele mai strălucite cariere artistice.

Ne asociem pronosticurilor făcute de inimosul conducător al „Cercului ieșenist" deoarece d. Mihailescu este într'adevăr un talent viguros și cu un desvoltat simț al frumosului.

Expozantul de acum nu face comerț de culoare, nici nu caută să scoată efecte eftine. Lucrează în tonuri și nuanțe îndelung studiate, și trece subiectul prin sufletul înainte de a-l așterne pe pânză.

De aceia pictura d-lui Mihailescu te mișcă, are viață și pleci din expoziția d-sale cu senzația că ai văzut în adevăr, ceva inedit.

Efectele de alb și cenușiu în peisagiile de iarnă, sunt primele de acest fel pe care le remarcăm.

Subliniem stânjeneli, interioarele și admirabilele capre, cu părerea de rău că nu ne putem ocupa mai pe larg despre ele.

Ne mulțumim să semnalăm ieșenilor o expoziție, pe care nu o vor vedea oricând, și să felicităm pe tânărul expozant.

A. LEON

La Teatrul Național

Consiliul de administrație al Teatrului Național a început seria ședințelor de fine de an. In primele două consilii ținute Miercuri și Joi, s'a soluționat chestia foilor calificative, s'au rectificat unele salarii ale actorilor și s'a aprobat angajarea d-nei Florica Sterescu.

S'a hotărât refacerea iluminatului, atât pe scenă cât și în sală și s'a decis un demers la Primărie pentru transformarea caloriferului.

Viitoarea stagiune va avea loc Joi 28 cr. și se va discuta repertoriul noului stagiuni.

Eroilor Neamului

Continuarea din pag. 1-a

voi toți cari dormiți somnul de veci, fericiți și vecinic pomeniți în sfânta zi de astăzi a Neamului întregit, pe Voi cei mulți și buni, pe voi cari sunteți aici între Domnul adormiți pe veci, simbol de jertfa milenare al sufletelor de eroi între eroi, vă preamărim astăzi și vă închinăm imnuri de slavă și de vecinică pomenire!

Și vă jurăm: Patrimoniul sfânt al Patriei iubite, închegat cu jertfele voastre neprecupețite, îl vom păstra întreg de-apururi, căci vom spune tuturora:

Patria noastră, România Mare e plămădită cu sângele îmbelșugat al fiilor noștrii, eroii unui Neam întreg și-o vom apăra și noi cu același sânge ferbinte ca și vrednicii noștri înaintași,

Închinăm rugi fierbinți Atotputernicului și aprindem candelă sfântă la mormintele voastre și luând pildă vie dela voi, strigăm în patru unghiuri:

Vrăjmași și neamuri nesătule, înlături!

Din cuvântarea rostită în numele Învățământului, la cimitirul Sf. Vasile (Galata).

Tratamentul hemoroizilor ...costisitor? Nu!... Vă rugăm a vă convinge personal și a cumpăra la farmacie SUPOZITOARELE HEMORROIDALE **ANUSOL** GOEDECKE. Puteți întrebuința acest remediu liniștit și fără nici o frică, și vă veți mira văzând în ce scurt timp veți constata o ușurare a durerilor Dvs. Supozitoarele Anusol au un efect sigur și sunt regulat recomandate de medici.
Ele se găsesc la farmacii. 2

Cronica rimată

Săptămâna cărții

E plin orașul de reclame
Odată'n an și pentru carte —
Se dau autografe, care
Sunt inutile și deșarte

Se țin la Teatru, festivaluri
De propagandă și'nălțare
Și-apar pe scenă, scriitorii
Intr'o ținută de rigoare.

Pornesc aplauzele ploae
Și râsete din galerie
Dacă un scriitor cetește
Intâmplător, o... porcărie.

Ori dacă e de tot picantă
Nuvela Domnului Cutare,
Auzi șoptind: „Ce minunată!
„E scriitorul cel mai mare".

Dudui ce-adoră în tăcere
Un scriitor cu sex-appeal,
Vin să le dea autograful
Cu vorbe dulci și inutil,

Ca să arăte la prieteni
C'a remarcat-o scriitorul;
Dar cartea totuși n'o cetește
Că-i ocupată cu... amorul.

Și astfel săptămâna cărții
S'a dus la fel cu alte zile
Cu cărți rămase în vitrine
Și—autografe inutile.

AUREL CERNA

P. S. Episcop Grigorie își ia rămas-bun dela ieșeni

Mine Duminică,—slujbă specială la biserica Sf. Spiridon

După cum se știe, P. S. Episcop Grigorie al Argeșului în timpul vicariatului dela Mitropolia Moldovei, a fost și egumen la biserica Sf. Spiridon.

Secondat de un corp preoțesc select ca pr. Ion Solomei, Ilie Gheorghiță, Gheorghiu, Grigore Pantiru și Vasile Leu,—P. S. Episcop Grigorie în timpul celor aproape 12 ani de egumenie, a făcut multe realizări, care au avut darul să înalțe nivelul spiritualității în Capitala Moldovei.

Inălțătoarele slujbe oficiate la bis. Sf. Spiridon, însuflețite de excelentul cor dirijat de maestrul Antonin Ciolan, au făcut să sporească dragostea enoriașilor pentru biserică și slujitorii ei.

Votul congresului național bisericesc din 30 Aprilie, ni l-a răpit pe vlădica Grigorie, trimițându-l ca păstor al eparhiei Argeșului. Mâine, P. S. Episcop Grigorie se desparte de slujitorii, de enoriașii bisericii Sf. Spiridon și de toți bunii ieșeni care l-au cunoscut și i-au apreciat calitățile de bun diriguitor duhovnicesc.

Astfel mâine dimineață se va face la biserica Sf. Spiridon slujba de despărțire a P. S. Episcop Grigorie. Serviciul religios va fi oficiat de sobor rul de preoți al bisericii, în frunte cu P. S. Grigorie — care slujește pentru ultima oară în Iași.

După serviciul divin, se vor ține cuvântări omagiale.

Ieșenii sânt invitați a lua parte în număr mare la această impresionantă solemnitate.

S.

Corul Academiei de muzică din București

sub conducerea unui ieșan,

vizitează Academia noastră de muzică și artă dramatică

Se știe că odată cu ieșeniștii, a sosit în localitate și admirabilul cor al Academiei de muzică din București, sub conducerea d-lui profesor Ștefan Popescu.

D. Ștefan Popescu a făcut cu corul său o vizită la Academia de muzică din localitate, vizită ce a decurs în chip impresionant.

Trebue notat că d. profesnr Popescu este originar din Iași, casa părintească fiind în comuna Buciumi.

Oaspeții au fost primiți de d-nii Mihai Codreanu, rectorul Academiei, prof. A. Ciolan și alți profesori. In câteva cuvinte d. Mihai Codreanu a salutat pe oaspeți.

D. Ciolan într'o cuvântare inimoasă, arată că pentru întâia oară corul Academiei de muzică din capitală vine la Iași, în frunte cu eminentul său dirijor, originar din Iași, Academia ieșană se fericește de acest fapt, în speranța că legăturile se vor cimenta din ce în ce mai mult.

D. Popescu, viu mișcat, atestă dragostea sa pentru Iași, orașul primelor începuturi ale muzicei românești.

Atât d. Ciolan cât și d. Popescu, omagiază memoria lui Muzicescu, ai cărui elevi au fost.

S'au executat de către cor câteva bucăți alese.

La despărțire d. profesor Popescu a invitat pe d. Ciolan să vie la București cu corul său, insistând pe lângă d. Codreanu să dea încuviințarea sa.

DAN

x De bătături și bătături la picioare, atât de supărătoare, mai ales în timpul verei, scăpați sigur și repede întrebuințând CORIDIN WERNER. Preparat de Farmacia Werner—Iași. 8

Noul regim al meseriilor

(Continuare din pagina 1-a)

S'a redactat anteproectul regulamentului respectiv ce urmează a fi aprobat de Dl. Ministru.

Obligațiunile patronilor și ucenicilor

Prin noua „lege Nistor" cum am spus, se imprimă pronunțat un caracter de unificare a regimului meseriilor din toată țara și în acest scop sunt desființate de drept toate Corporațiile și federațiile de Corporațiuni din Ardeal, Crișana, Banat, Maramureș și Bucovina.

In toată țara cărțile de meșter, de lucrător (calfă), brevetele industriale cu altfel de titluri, vor fi eliberate de azi înainte numai în baza hotărârilor Comisiunilor de calificare profesională, ce se vor înființa în virtutea noeii legi.

Această lege mai dispune următoarele:

a) Toți meseriașii patroni și salariați, care posedă în prezent cărți de capacitate obișnuite conform legiuirilor anterioare, sunt obligați ca în cel mult 6 luni dela data publicării legii, să preschimbe aceste titluri de capacitate profesională cu cărți de meșter sau cărți de lucrător (calfă) eliberate în conformitate cu noua lege.

b) Niciun patron de fabrică, atelier sau prăvălie (magazin), nu poate ține ucenici decât în baza unui contract de ucenicie scris și înregistrat la Camera de Muncă sau Oficiul camerei de muncă în raza căruia se află întreprinderea.

c) Nimeni nu poate fi angajat ca meșter sau calfă, decât dacă posedă o carte de meșter sau o carte de calfă în baza nouei legi.

d) Nici un meseriaș nu poate exercita meseria sa ca patron decât dacă are pentru acea meserie cartea de meșter și brevetul de meserie.

e) Toți muncitorii fără pregătire de meșteșug, întrebuințați în ateliere și fabrici, trebuie să posedă o dovadă de muncitori necalificați.

REP.

INFORMAȚIUNI

x Oficiul local P. T. T. ne roagă să arătăm că cele publicate de un ziar local asupra evacuării postului de T. F. F. al Iașului, sunt de domeniul fanteziei, reporterul fiind greșit informat.

x CONVOCARE. — Se aduce la cunoștința membrilor din *asociația „Arta Națională"* că, Duminică 24 a. c. ora 4 p. m. în localul școlei profesionale de fete „Tereza Gral Milicescu „va avea loc adunarea generală, în vederea aprobării gestiunei comitetului pe anul 1935, aprobarea bugetului pe anul 1936, alegerea unei membre în comitetul școlar și alegerea a 3 cenzori.

x Dintr'o regretabilă eroare de zaț,—la frumoasa poezie închinată Eroilor neamului (publicată în numărul nostru de Mercuri), nu s'a pus numele autorului: d. Lascar Tărăbuță.

x DECES. — A încetat din viață și a fost înmormântat în cavoul familiei, la cimitirul din Fălticeni, magistratul *Ioan Ivanovici*.

Defunctul a învățat la „Institutele-Unite" din Iași și la Universitatea locală. S'a distins în magistratură ca un element pregătit, ponderator și integru. A urcat pe merit gradele erarhice, până la rangul de consilier al Curții de Apel din Cernăuți.

O boală îndărătnică l-a silit să se retragă, înainte de vreme, la locul natal, Fălticenii, unde și-a dat obștescul sfârșit, regretat de toți aceia care l-au cunoscut.

Nu uitați că tot
„Ghemul Roș"
Cuza Vodă 58 *vinde cel mai eftin*
Mătăsuri imprimate nesifonabile „Normandie" lenaj modern p. rochii
Etamină pentru rochii toate culorile
Olandină colorată 150 cm. lățime
Eponjuri, Crepoane, Cretoane
Lingerie Adesgo Milanese Original
Ultima creațiune Adesgo 77 Diaphane
Mănuși Gant Royal modele noi
Prosoape mari plușate începând dela 75 lei buc.

Băile FELIX

lângă Oradea — Pișteanul românesc)

Apă termală de 49o C., zilnic 19 milioane litri, conține sulf și radium. Cu efect neîntrecut în vindecarea bolilor reumatice și a bolilor femeiești

Din nou instalată :

baia de nămol, împachetarea cu nămol, băi speciale și cu acid carbonic pe lângă ingrijire medicală.

Pensiune completă cl. I în Iunie și Septembrie Lei zilnic 200 (hotel, bae și mâncare de 3 ori) în Iulie și August Lei 260 zilnic.

Pensiune cl. II lei 100 și pentru copii până la 12 ani lei 100 zilnic.

Deschisă întreg anul!

50% reducere pe C. F. R. valabilă. Distracții diferite: Tennis, bibliotecă și băi în aer liber.

„După primul flacon de Gastro D. mă simt ca și complect vindecat"...

„și vă mulțumesc din suflet că ați făcut cunoscut suferinzilor că există un medicament cu care poți recăpăta sănătatea și plăcerea de viață"—ne scrie dl. Toth Ștefan din Sf. Paul jud. Arad p. u. Sofronia.

Astfel de scrisori de mulțumire sosesc cu miile la farmacia „Thoiss" din București Calea Victoriei 124. Ele vin din toate colțurile țării și dovedesc efectul binefăcător și chiar miraculos al medicamentului „Gastro D."— care vindecă nespus de repede boalele gastro-intestinale, hiperaciditatea, râgâelile, balonările și ulcerațiile.

De vânzare la farmacii.

Un proprietar ieșan

amenințat prin scrisori anonime

că va fi asasinat, dacă nu depune o sumă de bani

Dl. M. N. Ștefănescu proprietar din Comuna Lungani, a prezentat ieri parchetului o curioasă reclamațiune.

Proprietarul ieșan, se plânge că acum câteva zile a primit o scrisoare de amenințare anonimă, prin care era înștiințat că în cazul când nu va depune într'un loc anume indicat în valea Osoiului, suma de 700 mii lei, va fi asasinat.

Reclamantul bănuește că scrisoarea ar fi trimisă de un fost pădurar al său anume Al. Lupașcu concediat acum câtăva vreme, și care a mai încercat să-i incendieze pădurea.

D. Ștefănescu a depus la parchet și scrisoarea primită.

Cazul a fost deferit spre cercetare cabinetului de instrucție.

REP

Eroina dramei

din str. Luceafărul

a fost înaintată parchetului

Eri a fost înaintată la parchet d-na Elena Unișor eroina dramei din str. Luceafărul, învinuită că și-a asasinat soțul.

D-na Unișor a fost supusă unui lung interogator de către procurorul de serviciu, însă nu s'au putut afla prea multe noutăți din gura ei, deoarece incupata înțelege să se menție într'un permanent mutism.

Cu actele dresate d-na Unișor a fost apoi deferită cabinetului de instrucție.

Tot ieri medicul legist a efectuat autopsia cadavrului lui V. Unișor.

IMPORTANT

Ceara de parchete „DISTRIBUȚIA"

se caracterizează printr'o acțiune **bactericidă** puternică fapt deosebit de important căci vă pune la dispoziție o armă în contra boalelor infecțioase.

Se fabrică în două calități: **albă și galbenă**

Livrarea la domiciliu, în cutii a 1, 1/2 și 1/4

Ceara de parchete „DISTRIBUȚIA"

PENTRU PARCHETE ȘI MOBILE

- PRODUCE LUCIU PERFECT
- NU CONȚINE MATERII GRASE
- NU PĂTEAZĂ PARCHETUL
- ARE MIROSUL PLĂCUT
- ESTE FOARTE ECONOMICĂ

FURNIZOR AL CURȚII REGALE

DISTRIBUTIA

DIRECȚIUNEA GENERALĂ: Str. Gral Budișteanu, 11 bis, Telefon: 3.38.10
DEPOZITUL CENTRAL: Calea Griviței No. 386 — Telefon: 4.29.14

Cumpărați mașinele de gătit cu petrol „IDEAL"

Cele mai rezistente!! Cele mai eftine!!

Arderea perfectă cu petrolul

„DISTRIBUȚIA"

Depozite și stațiuni de vânzare în IAȘI: Dep. Central: Șos. Națională 2
Stațiuni: Str. Cuza Vodă (Piața Unirei); Socola; Str. Cizmăriei (Hala); Târgușorul Copou.

Ultimul Concert

simfonic educativ

Orchestra Soc. de gimnastică, sport și muzică, a pregătit cel de al cincilea concert de muzică educativă, care va avea loc mâne Duminică 24 Mai orele 11 dimineața, la Teatrul Național.

Răspunderea acestui concert a fost încredințată distinsului muzician și dirijor d. Mihail Jora.

Își va da concursul d-ra Florica Popovici dela Opera Română din București și d. prof. Radu Constantinescu de la Academia de muzică „G. Enescu".

In program: Rameau-Suită de balet, Gretry-suită de balet, Rameau-Două concerte de pian cu orchestră (solist d. Radu Constantinescu) și Patru bergerete aranjate pentru orchestră de d. prof. Alex. Zirra (solistă d-ra Fl. Popovici). Concertul va fi precedat de o conferință de prezentare a programului, a d-lui Alex. Cișman conferențiar universitar.

La orele 11 precis ușile teatrului se închid.

Cerc Pastoral

Mâne, Duminică 24 c. Cercul pastoral „Galata" se va întruni dimineață, pentru slujbă în sobor la biserica Galata, predica ținând'o Preot V. Teleman-Ciurea.

La orele 3 d. am., ședință culturală, la școala Galata, din coruri, recitări și conferință — de multă actualitate — „Românul e înzestrat cu frumoase predispoziții intelectuale și sufletești —cum vom reuși să le valorificăm, prin virtuți, ca desbinările cari ne macină, să se împuțineze"?, — tratată de preot V. Lazăr Bârnova. Și piesa „Biruința Credinței", de Preot P. Charica, dată de căminul „Galata".

Curele de piele și
Păr de cămilă
Agrafe pentru curele
Chingă de cânepă
Sfoară de manilă

furnizează din depozit cu prețuri eftine

MATESA

MATERIALE TECHNICE ȘI INDUSTRIALE S. A.

STR. ARCU 17 Telefon 95

O circiumă unde chefuiau Eminescu și Creangă, a fost păstrată intactă

Ea va fi reprodusă în parcul expoziției dela Copou

Se știe că întâiul local modest unde Eminescu și Creangă petreceau din când în când a fost cârciuma lui *Mihalache Roată* din str. Eternitatea. Azi nu mai e cârciumă, dar lucru interesant, proprietarii cari s'au prindat au păstrat căsuța așa cum a fost. Chiar obloanul roș, pe care Mihalache îl săsa în jos când veneau clienți de seamă a fost păstrat.

Sesizat de noi, d. primar Osvald Racoviță, a declarat că va lua dispoziții, pentru a se reproduce căsuța lui Mihalache Roată în parcul expoziției din Copou.

D.

MARIA!
MARIA!
Ce este MARIA?

Cronica Sporturilor

A doua ediție a matchului

Textila-Buhuși - Victoria c.f.r.

se joacă mâine în localitate

In primul match în cadrul campionatului Ligei de Est „Victoria" c. f. r. a întâlnit la Buhuși pe Textila de acolo. Matchul a fost câștigat de Buhușeni cu 2—0.

Ieșenii au contestat din timp jocul, având un motiv destul de serios: porțile erau prea mici. Contestația a dat câștig de cauză ieșenilor și în urma hotărârei comisiei ligei de est, matchul se rejoacă mâine Duminică la parcul sportiv.

Ieșenii vor să dovedească că n'au meritat să fie învinși. Pe de altă parte, oaspeții vor s demonstreze că rezultatul obținut n'a fost un accident. Pentrucă matchul de mâine este o rejucare, ne permitem următoarele considerațiuni:

Deoarece dacă am uzit, de ghinionul pe care l'au avut victoriștii la Buhuși, am auzit deasemenea și de insuficiența liniei de atac. Deaceia credem că cu o linie — Coteanu, Reti, Petre, Mihai, Buruiana, Tis,— atacul va câștiga în plus o notă de agresivitate, căci să nu se uite că apărarea nu poate decât menține un rezultat, și nu a câștiga o partidă.

SEMM.

Mâne, în sala „Phönix"

O întrunire

a muncitorilor și funcționarilor particulari

Comisia locală a sindicatelor muncitorești alături de Uniunea generală a funcționarilor și Asociația funcționarilor particulari (fost de bancă), au hotărât ținerea unei mari întruniri de protest, mâne Duminică 24 Mai ora 10 dim. în sala Phönix.

Dl. senator Alfons Herovanu alături de reprezentanții muncitorimei ieșene D-l Marin Florea Ionescu, Popșac,Ișoveanu și reprezentanții funcționarilor în frunte cu d-nii Haidei, Rapaport etc. au hotărât ținerea acestei întruniri pentru a protesta contra:

1) Nerespectărei legilor de protegiure a muncei (orarul de muncă, repauzul duminical etc.)

2) Salariile de mizerii în raport cu scumpetea și specula care bântuie în piața Iașului.

3) Urcarea cotelor la asigurările sociale pentru acoperirea deficitului etc.

La această întrunire nu trebuie să lipsească nici un muncitor și funcționar din Iași și este de datoria fiecărui cetățean de a veni alături de clasa salariată, ca ca printr'o energică acțiune să se lupte pentru respectarea legilor și contra speculei.

Vernisaj

Mâine dimineață va avea loc vernisajul expoziției talentatului pictor, *P. Hârtopeanu*, în localul fost „Colectura Iașului" (alături de farmacia Konya) din str. Lăpușneanu.

Hârtopeanu e cunoscut publicului nostru din trecuta expoziție, când a prezentat peisagii de la Balcic și Baia Mare, lucrate într'o manieră ce-i aparține exclusiv.

De data această, pictorul ne prezintă alături de peisaj, flori și câteva studii.

Semnalăm amatorilor de frumos deschiderea unei expoziții, care va mulțumi și pe cel mai exigent cunoscător al plasticei.

Informații

x STAREA SANITARĂ.— După tabloul întocmit de Serviciul Sanitar local, situația sanitară a Iașului este următoarea: bolnavi de scarlatină 35, tetanos 2, rugeolă 2, paroditită epid. 49, rubeolă 1 și tifos exantematic 2 cazuri dintre care unul a fost adus din Soroca și internat la spitalul militar din localitate.

Serviciul Sanitar a fost deasemeni încunoștiințat că se află pus sub „observație" un caz de tifos.

x INTRUNIRE SIONISTĂ D. Dr. Filderman din București, fost deputat, și d-l Dr. Helfman directorul general al Keren Hayessodului, împreună cu diverși delegați ai instituțiilor evreești locale, vor lua cuvântul la întrunirea publică din sala Orfelinatului Evreesc care va avea loc Duminica 24 Mai a. c. orele 10 dimineața, tratând despre: „Probleme în jurul reclădirei țării sfinte".

x *Reclamație de fals.*— Parchetul a deferit cabinetului de instrucție reclamația de fals introdusă de comerciantul Solomon Goldenberg din Tg. Frumos, în contra d-lui I. V. Rusu din Comuna Bălțați. Acesta este învinuit că ar fi falsificat niște chitanțe.

x Se aduce la cunoștința publicului interesat că, începând dela data de 1 Mai 1936, a încetat funcțiunea împ. cl. I Grecu Gheorghe ca șef al biroului Radio.

Orice informațiuni în legătură cu acest serviciu se pot lua direct dela d-l diriginte al oficiului postal Iași 1.

x *Abuz de încredere.* — D. C. Vaighel proprietar din Comuna Osoi, a acționat justiției pe d-nii Const. Căuș și Sovopol Aighin din acea comună, pentru înșelăciune.

Părâții au luat bani de la reclamant pentru o lucrare, fără a-și executa angajamentul. Se cercetează.

x Bonurile de premii „Opinia" seria 65 se preschimbă la administrația ziarului la 4-7 d. a.

x D. dr. Baraș, medic la spitalul israelit, a părăsit Iașul, stabilindu-se în capitală.

x Curtea de apel, a condamnat la o lună închisoare pe călugărul Eustațiu Andriescu din Zănești, șeful stiliștilor din jud. Baia, pentru agitații și înșelăciune.

x D. dr. Filip Stein, medic secundar la spitalul israelit, care a plecat acum câtva timp la Londra, a reușit să fie primit la „St. Beters Hospital" secția urologie, condusă de cei mai mai iluștri profesori englezi.

x Dl. Dr. L. BALLIF s'a mutat în str. Sărărie Nr. 100 și consultă zilnic între orele 5—7 p. m. pentru boli nervoase și endocrine.

BANCA COOPERATIVĂ DE CREDIT MĂRUNT ȘI ECONOMIE

din str. Gh. Mârzescu No. 9 aduce la cunoștința asociaților că: ***Adunarea Generală Anuală*** are loc în ziua de 24 MAI ora 3 d. m. (ire ocabil) în local ul Sfatului Negustoresc din strada Cuza Vodă.

Invită pe toți asociații la sediul Băncii să-și ridice legitimațiile, fără de care nu vor putea participa.

Nuci verzi pentru dulceață ȘI CĂPȘUNI cumpără orice cantitate

„ALIMENTUL" S.A.R. Abator-Iași
(la fabrica „GHIAȚA")

CUMPĂR instalație pentru farmacie mobilier și veselă. A se adresa La „Glob" str. Ștefan cel Mare 3.

RENTA INZESTRARI. Renta consolidării, Bonuri de Impozite, Titluri Urbane Iași și orice efecte și acțiuni, cumpără și vinde BANCA

EM. MARCOVICI

IAȘI

Str. Ștefan cel Mare 15

la cursul Bursei din București.

Stăm la dispoziția Onor. publicu ui cu orice informațiuni de Bursă în mod gratuit.

DOCTOR

A. SOCOLOVSCHI

f. asistent la Spit. Colentina

Specialist în boli și operațiuni de **NAS, GÂT și URECHI**

Inhalație cu ozon (electr.) electroterapie, raze, înaltă frecvență

Cons. 8½—9½; 12—2; 4—7

Iași str. Cuza Vodă 42

Dr. S. Streiff

fost asistent al Clinicelor urinare din Viena și Berlin

Specialist în Boli și Operații Genito-urinare

(Rinichi, Beșică, Prostată, Genitale)

Cistoscopie, Uretroscopie

Cons. 3—8 p. m.

Iași, Str. A. Panu 7

(lângă Școala Steaua)

CABINETUL DENTAR

Sirota-Grosu

din strada Anastasie Panu No. 30

S'A MUTAT

în str. Elena Doamna 17

casele Gheltzer (localul fost Județoriei Ocol 1 Urban)

Cons. zilnic 9-12 și 2-7

Doamna

Dr. C. Parhon Ștefănescu

Medic Primar al Spit. Socola

Boale nervoase și ale glandelor cu secrețiuni interne

Consult. 2—4 p. m.

Strada I.G. Duca No. 16

(fostă Muzelor)

DOCENT DOCTOR

GH. PLACINȚIANU

Chirurg primar

Ginecologie și obstetrică operatorie

Cons. 3—5 p. m.

Aleia Alexandri 5

(Dr. Negel)

VACANȚA la MARE

Reduceri 50% pe C. F. R. obțineți **numai** călătorind cu excursiile organizate de

Agenția Wagons-Lits, Iași P. Unirei

Rețineți din timp camere la Hotel.

Informațiuni și înscrieri la Agenția Wagons-Lits, Iași Piața Unirei 6.

DURERI DE CAP FEBRĂ **TESTA** ANTINEVRALGIC NEÎNTRECUT **TESTA** DURERI DE DINȚI RĂCELI

ULTIMA ORĂ

Nevoile capitalei Moldovei, în discuția congresului ieșenist

Dezbaterile de ieri după amiază - Raporturi și propuneri interesante

Membrii cercului ieșenilor din București care au participat la congresul ieșenist, au părăsit eri la prânz orașul nostru, fiind conduși la gară de o numeroasă delegație a asociației „Prietenii Universității". In urmă, desbaterile congresului au continuat în aula universității, sub președinția d-lui prof. Petre Dragomirescu.

Situația școlilor secundare

Primul raport citit este acel privitor la situația școlilor secundare, de către d. prof. T. A. Bădărău, directorul liceului Internat. D-sa cere printre altele: îmbunătățirea situației morale și materiale a liceelor; sporirea elementului sătesc și a celui național; școlile ieșene să se bucure de acelaș sprijin ca cele din București, susținerea liceului Internat din Iași, etc.

Iau parte la discuția acestui raport d-nii: prof. Gr. T. Popa și Dragomirescu.

Invățământul primar

O situație reală a învățământului primar ieșan, prezintă d. prof. Modreanu. D-sa solicită: înființarea a noui grădini de copii; să se aplice cu strictețe obligativitatea școlară; înlăturarea politicii din școală, ș. a. Raportorul mai discută problema școlilor speciale (de surdo-muți și corecție).

In jurul aceleiaș chestiuni iau cuvântul și d-nii: prof. Gr. T. Popa care tratează despre analfabetism; prof. Ț. Nicca, despre înființarea unor semi-internate la școlile primare; ing. M. Wolansch asupra închegării unor comitete pentru ajutorarea elevilor săraci; Cosmovici, Ilarion și pr. Solomei.

Problema universității

D. prof. Gr. T. Popa citește apoi raportul întocmit de d. rector Traian Bratu asupra problemei universității mihăilene. Se enumără în acest raport doleanțele fiecărei facultăți în parte, solicitându-se: terminarea clădirei în roș, echiparea laboratoarelor cu materialul necesar, rezolvarea problemei clinicilor, etc.

Analizând situația morală a universității, d. Bratu spune că „sărăcia n'a reușit să-i doboare elanul de muncă și energie".

Raportul este apoi desbătut de câțiva profesori universitari. Astfel d. Popa arată că deși există un decret lege care interzice înființarea a noui catedre, totuși în ultimul s'au creiat la București 46 noui posturi, iar la universitatea ieșană numai două.

Ambulantismul profesorilor

D. prof. Georgio Pascu vorbește despre ambulantism și spune că 50 la sută din profesorii ieșeni, nu locuiesc în Iași. Cere ca universitarii să fie obligați a locui în orașul unde au catedra și protestează împotriva diboniei dintre profesorii ieșeni. Evidențiază lipsa de interes pentru promovarea științei.

Preotul prof. Ilie Gheorghiță propune să se facă demersuri pentru readucerea facultății de teologie la Iași.

D. Const. Meisner fost ministru arată că scopul mutării învățământului teologic la Chișinău, era de ordin pur naționalist. Se urmărea — prin profesorii trimiși acolo — infiltrarea simțului românesc în sufletele basarabenilor. Azi nu mai există primejdie și facultatea ar putea fi readusă la Iași.

D. prof. Popa se pronunță atât pentru readucerea învățământului teologic, cât și a celui agronomic.

Mai vorbește în aceiaș chestiune d. prof. Fedeleș,

Căile ferate

D. ing. Mircea Wolanch prezintă apoi raportul întocmit de d-sa asupra problemei căilor ferate. Se impune construirea unor noui linii printre care una care să facă legătură directă dintre Moldova și Ardeal. Iașul trebue să devină un nod de cale ferată pe rețeaua românească.

D. general Gherculescu propune dublarea unora din liniile existente, din motive de ordin strategic.

Intrucât au mai rămas de discutat unele rapoarte, congresul va mai ține ședință azi după amiază la orele 5, în aula universității.

In timpul desbaterilor s'a produs un incident între d-nii prof. Georgio Pascu și Octav Botez. Acesta din urmă făcând aluzie la revista d-lui Pascu prin care sânt atacați unii profesori și universitatea în genere, d. Pascu a răspuns pe un ton mai ridicat. D. Octav Botez a declarat că față de limbajul d-lui Pascu, nu are ce răspunde.

I. ARMEANU

Demonstrația de mîne, la Temișoara

va fi prezidată de d. Iuliu Maniu

București 23.—Mâine Duminică va avea loc la Timișoara o mare demonstrație național-țărănistă.

D. Iuliu Maniu acceptând să participe, va prezida chiar adunarea.

Vor lua cuvântul d-nii Mihalache, Madgearu, Lupu, Virgil Potârcă, Armand Călinescu, Mihai Popovici, Ghelmegeanu, etc.

In discursul său d. Maniu va aborda toate problemele a ordinea zilei, fără nici un menajament.

Adunarea dela Timișoara va fi impunătoare și prin marele număr de participanți. Fruntașii partidului vor primi defilarea coloanelor în bulevardul Ferdinand și apoi se va ține întrunirea în grădina fabricei de bere, unde s'au instalat cinci megafoane.

Intrunire iunianistă

Tg.-Jiu 23 — Mâine va avea loc la Tg.-Jiu o mare manifestație a organizațiilor radical-țărăniste din județele Gorj, Vâlcea și Mehedinți, cu delegați din toată țara.

D. Gr. Iunian va face un larg expozeu politic asupra situației interne și externe.

Acțiunea d-lui Dem. Dobrescu

București 23.—Mâne dimineață are loc la „Tomis" o mare adunare convocată de d. Dem. Dobrescu.

Fostul primar al Capitalei va face destăinuiri senzaționale, aducând probe asupra agenților hitleriști dela noi care fac jocul Berlinului.

Se va vota apoi statutul comitetelor cetățenești.

Aseară d-nii dr. Scurtopol și prof. Corodeanu au dat un comunicat în numele organizației național-țărăniste din Capitală, anunțând că întrunirea convocată de d. Dem. Dobrescu nu este țărănistă.

HAUTE COUTURE
„MARYSE"
Robes et manteaux
Costumes tailleurs, Modes
BUCAREST
17 Str. Aristide Briand
(fostă Regală)

Știri polițienești

Carne tăiată clandestin

confiscată de poliție

Autoritățile polițienești din localitate fiind informate că se desface în piețe carne tăiată clandestin, a făcut un control la Hală. S'a găsit într'adevăr carne clandestină la măcelarii N. Hazdub din str. Hotin 45 și Ion Rotaru din str. Rândunica 6 carnea a fost conficată.

Agresiune sângeroasă.— Răufăcătorul I. Țibana a lovit cu cuțitul pe borfașul Th. Vârlan din str. Iancu Bacalu. Victima a fost internată la spitalul Sf. Spiridon, iar agresorul arestat.

Furt.— Un furt de obiecte casnice s'a comis astă-noapte la locuința d-lui Leon Șapsa din str. Crucii 4

Spargere la locuința

unui bogătaș botoșenean

Botoșani 23. — O îndrăzneață spargere s'a comis la locuința cunoscutului bancher Mircea Arapu, fost comisar al guvernului la Banca Națională.

Răufăcători rămași necunoscuți au pătruns în casă, furând bijuterii și multe alte lucruri de preț.

Nu se poate încă ști precis ce s'a mai furat, deoarece familia Arapu lipsește din Botoșani.

Poliția a început cercetări.

INFORMAȚIUNI

x Inalta Curte de Casație a respins recursul fostului polițist Alex. Moșuleț, condamnat la 20 ani muncă silnică pentru crimă.

x *Asociația Corală „Cântarea Moldovei"*, aduce la cunoștința membrilor și sprijinitorilor săi, că Duminică 24 Mai a. c. își va serba patronul printr'un „Te-Deum", care va fi oficiat la Biserica Banu, la ora 11,30.

Răspunsurile vor fi date de Corul asociației.

x ȘEZĂTOARE.—Duminică 24 crt. ora 4 p. m. va avea loc la ATENEUL TATARAȘI o șezătoare culturală organizată de compania teteristă a regimentului 2 Transmisiuni. In program figurează: „Pe urmele păcatului" dramă militară, coruri sub conducerea d-lui lt. Caras, recitări și un concert dirijat de d. lt. Mișa Laifer.

x „POLITICA" de azi după amiază, publică articole, reportagii și ecouri despre: scandalul dela Academia Mihăileanu, ieșenii și ieșenismul, cronica politică a săptămânii, președintele Camerei de Comerț și taxa ad-valorem, ce se petrece la prima societate de economie, etc., etc.

x Astăzi la ora 3 jum. precis are loc la Teatrul Național matineul popular cu „Onoarea" care se joac pentru ultima oară, cu Aurel Ghițescu și C. Ramadan.

Biletele cu 20 și 10 lei.

x *Reclamație.. sportivă*- Tânăra Elena Butnaru din Str. Delavrancea 2, a reclamat parchetului pe tânărul Gh. Căzănescu din aceiaș stradă.

Reclamanta susține că pe când juca foot-ball cu niște colegi, a venit și acesta și s'a amestecat în joc.

Nefiind îngăduit, tânărul a devenit agresiv, lovind pe d-ra Butnaru.

Reclamanta cere ca acesta să fie acționat în judecată și obligat la despăgubiri civile în suma de 1 leu.

Se cercetează.

x Sâmbătă 30 și Duminică 31 au loc la Teatrul Național spectacolele populare în cadrul „Lunii Iașilor" cu operetele vieneze „D-ra dela Poștă" și „Vag bonzii".

Biletele se vând cu 40, 30, 20, 15 și 10 lei.

x IN JURUL CAZULUI DE LA BÂRLAD. — D-na Aglae Andriescu, institutoare la școala No. 3 din Bârlad, ne roagă să revenim cu o precizie, în legătură cu incidentul petrecut între d-sa și d-na Ana Severin directoara școlii.

Anume, că d-na Severin ar fi intrat în clasă și ar fi ultragiat pe d-ua Andriescu.

Luăm act.

x D. Ioan Popovici a fost numit comisar al expoziției „Lunii Iașilor".

D-sa a pregătit un program care va face atractiv parcul din dealul Copoului.

x București 23.—Directorul general al agriculturii din ministerul domeniilor a declarat că în general situația recoltei nu oferă perspective prea favorabile.

Ploile nu sunt suficiente, iar bruma a distrus recolta de zarzavat în diferite centre din Moldova. Porumbul e culcat la pământ în câteva județe.

x SALARIILE CLERULUI. —La ministerul instrucțiunii a fost rezolvată chestiunea salariilor preoților și cântărețiior bisericești, astfel că în curând vor sosi salariile clerului pe lunile Aprilie și Mai.

De asemenea se vor plăti și preoții numiți în cursul exercițiului bugetar expirat, rămânând de rezolvat numai situația preoților extrabugetari.

x EXPOZIȚIA DE PĂSĂRI ȘI ANIMALE MICI, din str. Cuza Vodă Nr. 83 (vis-a-vis de „Dermata") merită a fi vizitată de publicul ieșan, deoarece se demonstrează cunoștințe economice folositoare pentru fiecare gospodar, iar păsările se vând cu prețuri ieftine pentru a încuraja amatorii. Expoziția mai e deschisă câteva zile.

x *Societatea istorico-filologică „Arhiva"* anunță onorații săi membri, cît și cei interesați, că astăzi Simbătă, 23 Mai c., ora 6 p. m. va ține ședință în Amfiteatrul 1 al Facultății de Litere.

Se vor face următoarele comunicări:

1) Dl. prof. Gh. Obreja-Iași, Cu cine va merge Polonia ?

2) Licențiat D. Strungaru, Vechimea acuzativului cu pre, pe.

x Incercare de sinucidere. Tânăra A. Graur, în vrâstă de 17 ani, din str. Sărărie, a încercat aseară să se sinucidă, înghițind un amestec de tinctură de iod cu spirt denaturat.

A fost transportată la spitalul Sf. Spiridon, unde i s'au dat îngrijirile necesare.

Cauzele actului disperat nu se cunosc.

Azi sosesc la Iași 11 avioane

în concurs de turism

București 23. — Astăzi dimineață la orele 6 au decolat dela Băneasa unsprezece avioane de turism, care concurează la raidul București — Constanța — Galați-Iași-Cernăuți.

Participă la concurs cunoscuții aviatori Ionel Cociașu, Marina Știrbey, Ioana Cantacuzino, Const. Sideriy, Const. Sutzu etc.

Hors concurs participă principele G. V. Bibescu, d. Bâzu Cantacuzino și alți aviatori.

Aviatorii vor sosi la Iași după amiază la orele 3. Comisar al turului este d. comandor Argeșanu, iar cronometror căp. Beller.

O impresionantă adunare de promoție

la Liceul Militar din Iași

Azi dimineața a avut loc la Liceul Militar din localitate, solemnitatea promoției 1906—1909

La apelul făcut la Cercul Militar, răspund majoritatea dintre absolvenți în frunte cu d-nii: comandor Enescu directorul general din ministerul aerului, col. adjutant Râmniceanu Mihail, Tătărescu Emanuel deputat și primar de Craiova (fratele primului ministru) Zlatran Paul comandor în marină, Florescu N. Vasile inspector general administrativ, Dumitriu Mircea colonel de stat major, cpt. av. Ciulley etc. Iau parte deasemeni la solemnitate foștii profesori ai școli, d-nii: Vasile Teodoreanu, A. D. Atanasiu etc.

La ora 9 a avut loc primirea promoției pe platoul școalei de către batalionul de elevi, în frunte cu șeful promoției actualului comandant al școalei:

La ora 10 jum. promoția a plecat spre Mitropolie unde s'a oficiat un parastas pentru pomenirea camarazilor morți în timpul războiului; iar la ora 11 jum. absolvenții au plecat la cimitirul Eternitatea pentru a depune jerbe de flori la mormintele foștilor profesori.

La ora 1 va avea loc o masă comună la Liceul Militar, iar la ora 9 seara un banchet la Cercul Militar.

AL. V.

Amănunte despre convețuirea d-lui Hitler în Moldova

București 23. — Ziarul „Universul" apărut astăzi dimineață în Capitală, publică o corespondență din Paris care relatează că Hitler, când avea 13 ani, în 1904, a fost adus în România de o soră a lui și a stat câțiva ani la Mărășești, la moșia unui grec, anume Economus.

Incă de pe atunci Hitler purta o cruciuliță încârligată.

Dramă pasională

Un flăcău își împușcă iubita

și apoi se sinucide

La spitalul Sf. Spiridon au fost internați tinerii Gh. Ciolan și Elena Cazimir din com. Mogoșești (jud. Iași), eroii unei drame pasionale. Gh. Ciolan era în legături de dragoste cu Elena Cazimir și proiectau să se căsătorească. Câțiva răuvoitori au adus însă la cunoștința lui Ciolan că fata cu care vrea să se însoare, îl înșeala cu un alt tânăr din sat.

Pe tema aceasta tinerii s'au luat la ceartă.

La un moment dat Ciolan a scos un revolver și a tras asupra Elenei Cazimir. Fata a căzut în nesimțire. El dându-și seama de fapta comisă a încercat să se omoare, trăgându-și un foc de revolver în partea stângă a corpului.

Vecinii alarmați de sgomotul detunăturilor, au pătruns imediat în camera unde s'a petrecut drama și au transportat victimele la Iași.

Se cercetează.

x DR. BRENER specialis mamoș, boli de femei. Cons. 2—6 d. a. Str. Banu.

AUR dinți coroane lei 140 gr
AUR 18 K. „ 122 „
Cântărim la farmacie.
Atențiune. La No. 82 Brătianu 82
LEON G., vis-a-vis de str. Mârzescu

Excursia Voevodului Mihai

Turnu Severin 23 — Voevodul Mihai împreună cu elevii clasei sale, a luat ieri o lecție de istorie și geografie la liceul „Traian", pe locul unde au rămas urmele orașului roman Drubeta.

După ce a luat masa în trenul regal, voevodul și colegii de clasă au plecat cu vaporul „Brâncoveanu" spre Ada Kaleh, Cazane și Orșova.

La Sibiu moștenitorul tronului va lua trenul și se va întoarce în Capitală.

Tulburările din Palestina

Ierusalim 23 — A fost adus ieri un batalion scoțian, care patrulează pe străzi cu baioneta la armă.

La Tel Aviv comuniștii au încercat să profite de tulburările în curs, provocând noi agitații.

Astă noapte a fost incendiat hangarul vămii din Tel-Aviv.

S'a pus în aplicare o nouă lege excepțională, pentru pedepsirea agitatorilor.

Un învățător moare

în împrejurări nelămurite

Roman 23.—Pe malul râului Moldova a fost găsit cadavrul învățătorului Eșanu, din com. Budești-Ghica.

De oarece nu s'au putut stabili împrejurările în cari a murit învățătorul, parchetul a deschis o anchetă.

Epitropia Spitalului Israelit din Iași

INȘTIINȚARE

Intrucât o parte din d-nii membri cotizanți, sunt de parvenit la timp d-lor membrii cotizanți, se aduce la cunoștință că Adunarea Generală a Spitalului convocată pentru zilele de 24 respectiv 31 Mai a. c., se amână pentru zilele de 31 Mai respectiv 7 Iunie a. c. ora 10 a. m. în localul Școalei „Steaua", ordinea de zi rămânând aceeași.

Președinte, Alex. Enhorn
Secretar G-ral, Jean Heiter

IMPRIMEURI desene exclusive,
culori garantate au sosit la mag.
LYON'S
(lângă Socec)
vinde cu prețuri
originale de fabrică

OTTO WALBURG
(în persoană)
și un ansamblu vienez va juca săptămâna viitoare LA SIDOLI

ORA 12

Schimbare la ministerul armamentului ?

București 23.—Din cercuri detorizate se anunță demisia apropiată a d-lui Bejan subsecretar al armamentului. In locul d-sale va veni un militar specialist.

11 persoane mușcate de o mîță turbată

Botoșani 23.—O pisică a unei doamne, anume Israelovici, turbând, a mușcat 11 persoane.

Persoanele în cauză au plecat la Iași, spre a se trata la Institutul Antirabic.

Raidul aviatic

București 23 — Cele 11 avioane plecate în cursa particulară de turism, au făcut escala de la Constanța, plecând apoi spre Galați-Iași- Prima etapă a fost câștigată de d-na Marina Stirbey.

Matchul cu bulgarii

București 23.—Toate ziarele bulgare comentează incidentele petrecute Joi cu prilejul matchului de foot-ball Bulgaria-Grecia.

In vederea matchului de mâine, dintre România și Bulgaria, au sosit în capitală câteva sute de Bulgari, spre a face galerie.

Autoritățile au luat măsuri intense, pentru menținerea ordinei.

Eliberare

Buc. 23.—Cei 9 studenți, — condamnați de Consiliul de Război din Brașov, vor fi eliberați astăzi.

CĂMĂȘI de mătasă „MILANESE"
ultimile noutăți
vinde eftin mag.
Eduard

ANUL XXXII No. 8737

ABONAMENTE

Lei 350 . . . . pe un an
„ 180 . . . . „ 6 luni
„ 90 . . . . „ 3 „
„ 1000 . . . . Instituții publice

ATELIERELE TIPOGRAFICE
IAȘI. — STR. LĂPUȘNEANU 37

Telefoane { Redacția 391 / Administrația 394 / Serviciul de noapte 367

1 LEU

OPINIA

Ziar popular cotidian

MARȚI 26 MAI 1936

OPINIA SERIA 66-a

PREMII Gratuite

BON No. 3

TAXA AD-VALOREM

Încă o îmbucătură răpită dela gura publicului consumator

Pe tăcute, consiliul comunal al municipiului Iași, a mai fixat o taxă pe articolele de prim consum popular: așa zisă *taxă ad-valorem.*

Unul din argumentele fiscalilor de la comună e și acela că, această taxă va fi suportată de către cartelurile diferitelor fabricate, ceia ce constitue un neadevăr și o mistificare a păturilor consumatoare.

Taxele acestea cu aparența de inofensive, mărunte, aruncate așa la voia întâmplării unele peste altele, ciupesc bucătură după bucătură din hrana populară. Ele nu sunt suportate nici de negustori, nici de fabricanți. Ele sunt suportate de consumatori; și nu în forma lor inițială, ci mult exagerată din cauza sforțărilor ce se fac, de a se *rotunji suma.*

Această taxă scumpește zahărul depildă cu 15 bani la chilogram. In schimb consumatorii vor plăti chilogramul de zahăr cu 50 de bani sau un leu mai mult. Leu care se mărește cu atât mai mult cu cât se micșorează vânzarea en-detail.

De doi ani de zile, publicul consumator asistă neputincios în fața acestor avalanșe de taxe de toate soiurile, pentru toate necesitățile țărei și comunei ca și cum n'ar exista impozite care, dela început, au și misiunea de a acoperi aceste necesități. De doi ani de zile traiul nostru s'a scumpit dublu, fără ca veniturile să marcheze acelaș progres.

O lucrătoare de fabrică de astăzi are tot 30 lei pe zi ca și acum doi ani. Dacă ne dovedește domnul ministru de finanțe precum și edilii noștri că, cu acești treizeci de lei te poți hrăni, îmbrăca și adăposti, atunci ne calificăm singuri, aici, la această tribună, că am devenit palavragii, periculoși și deci buni de spânzurat.

Până când se crede, că acest popor de consumatori și producători, poate răbda fantezia fiscalistă cu care plutocrația noastră îi copleșește?

LAZĂR MARCU

Săptămîna copilului

Am intrat în „Săptămâna Copilului". Se cuvine ca, măcar în 7 zile din an să ne gândim serios la problema educației, — la hrana rațională și formarea spirituală a copilului, continuatorul familiei și viitorul neamului.

In vremea de după război, educarea copiilor a fost prea mult neglijată, și de aceia ne aflăm astăzi într'un val de violență care împinge societatea spre anarhie.

Nevoia unui control cetățenesc

la brutăriile din Iași

Chestiunea pâinei la Iași, există și persistă de multă vreme; cu toate măsurile luate, cu tot controlul și cu tot protestul publicului consumator.

Ne tânguim ca babele unul altuia; mai apare câte un articol prin presă și atât.

In acest timp, acei ce speculează alimentul de primă necesitate, pâinea—își văd în tihnă de afaceri, sfidând legea, bunul simț și răbdarea proverbială a cetățeanului ieșean.

Ori câtă bunăvoință ar avea organele de control, se găsesc în imposibilitate de a putea urmări în de aproape toate manoperile la cari se pretează unii brutari pentru a continua o nerușinată speculă, sau pentru a'și compensa amenda sau eventuala confiscare a câtorva sute de pâini.

Au atâtea mijloace prin cari știu să'și recupereze pierderile, în cât controlul oficial devine neputincios.

Față cu această stare de lucruri, îmi permit a face următoarea propunere:

Intru cât publicul consumator este acel care plătește și care trebue să fie servit prompt, ce ar fi dacă de fie care sector cu zone delimitate, s'ar delega de către consiliul comunal câte un cetățean care să aibă dreptul de a controla brutăriile din sectorul său și de a aduce la cunoștința celor în drept ori ce neregulă constatată, însă bine documentată?

Eu, de ex. dacă mi s'ar face această cinste, m'aș duce imediat la brutăria respectivă și aș cuvânta D-lui patron, cam așa: 1. Ia'n ascultă domnule pitar.

D-ta, după ordonanța comunală trebue să vinzi pâinea albă cu 8 lei și cea neagră cu 7 lei în greutate de nouă sute grame, care din voința comunală și „mila" noastră se admite să fie de opt sute cinci zeci grame; ei bine, te rog să pui un cântar pe taraba cu greutăți verificate și fără „adaosuri" în talger—și ori ce pâine vei vinde, să o cântărești în fața celui ce o plătește; iar dacă nu ajunge, vei adăuga o felie sau două din altă pâine, până când limba cântarului, va fi drept la mijloc.

2. Să faci bine, te rog, să nu mai torni făina în malaxor, de la etaj, mai ales noaptea, căci se poate, din cauza întunericului, să „greșești" să nemerești vr'un sac și cu făină neagră în loc de albă, căci așa e omul supus greșelilor cu voe și fără voe.

3. Să supraveghiezi ca focul la cuptoare să nu fie prea viu, căci din această cauză, pâinea se coace numai la suprafață, iar la mijloc rămâne crudă—și nu de alta, da, trage mai greu la cântar iar „ignoranții", susțin că această operație, s'ar face intenționat.

4. In caz că din greșală, e bine coaptă, vezi te rog, la cântărirea aluatului, lucrătorul să nu „greșască" și să pună cantitatea cuvenită, în așa fel că după două ore de la scoaterea din cuptor, să aibă taman nouă sute—pardon—opt sute cinci zeci grame.

5. Nu mai face două calități de pâine din cari una, cea mai bunișoară o ții în pitărie pentru un eventual control, iar calitatea a doua o trimiți în mahala în zorii zilei când nu te deranjează nimeni, însă pentru ambele calități, încasezi tot 8 lei pe kilo... (iar am greșit) pe bucată.

Cam așa 'i aș spune eu brutarului meu și dacă aș vedea că rămân numai cu vorba, aș trece la cele legale: pâinea lipsă la cântar aș semnala-o imediat prin gardiști, circomscripției de sector, iar pâinea crudă sau amestecată cu făină neagră, 'i aș tăia frumos colțul cu eticheta și aș trimite-o la analiză.

Acestea ar putea să le facă ori ce consumator, dar fiind că nu le face, propun ca atribuțiile să fie încredințate onorific, la 6 sau 7 delegați ai cetățenilor ieșeni.

Poate că numai cu aceste măsuri strict îndeplinite, vor înțelege toți că în primul rînd trebue satisfăcut întâi cel ce plătește și apoi cel ce vinde; ori astăzi, aceasti chestiune e complect inversată,— mai ales că prețul pinei la Iași este astăzi neîngăduit de scump.

GH. AMANCI

Presa Cehoslovacă

aduce laude pictoriței Magda Iorga, fiica d-lui prof. N. Iorga,

care expune la Praga

Trebue să recunoaștem, cu o mare mulțumire sufletească faptul că presa ceho-slovacă acordă o importantă și o încurajare prietenească tuturor manifestațiunilor culturale și artistice, românești.

Astfel la Praga, toată intelectualitatea a vizitat expoziția de pictură a d-rei *Magda Iorga,* fiica d-lui prof. N. Iorga.

Ziarul *„Prager Presse"*, scrie că lucrările d-rei Magda Iorga devedesc un talent artistic deosebit. Se remarcă două feluri de tablouri: *Portrete,* cele mai multe idealizate și *peisajii,* — într'o perfectă armonie de culori și redate parcă, cu o mare bucurie.

In general, un debut artistic remarcabil, — încheie ziarul.

E regretabil ca redactorul artistic al ziarului, nu pomenește de portretul d-lui Neculai Iorga lucrat de d-ra Magda Iorga. In ciișeul din program, am putut admira portretul marelui nostru istoric.

O asemănare ideală: executat cu o eleganță rară și bine înțeles cu o mare dragoste filială.

Astfel d. Neculai Iorga, cu fața senină, se deosebește întru câtva de luptătorul ori când gata să intre în arenă, pe care îl cunoștea, ci seamănă mai mult cu ideala figură a unui patriarh...

DAN.

Starea timpului

la finele decadei a doua a lunei Maiu 1936

Din nefericire, deducțiile ce făceam pentru prevederea vremei în recensunea din 12 Maiu cor. publicată în „Opinia", s'au confirmat.

Seceta excesivă din cursul lunei Maiu prevăzută din prima decadă, sub influența vânturilor calde și uscate din Sud, s'a continuat și în cursul decadii a doua; iar presiunea atmosferică s'a menținut mereu mai ridicată mult ca normal. Prin scurgerea zilelor uscate deficitul de umeditate a scăzut cu 31 procente în raport cu cantitatea de apă ce cade normal de la Septembrie la Maiu. Dar, ceea ce a contribuit a mări starea rea pentru agricultură, este și marea uscăciune a aerului, care în decursul decadei a doua s'a menținut aproape neschimbat la 30-35 procente higrometria în toate zilele; astfel, că deși căldura n'a fost decât puțin mai ridicată ca normal, dar uscăciunea aerului de un aspect saharian a făcut mult rău câmpului și culturilor agricole.

Grânele de toamnă care aveau o frumoasă dezvoltare

Continuarea în pagina 2-a

Sculpturi uriașe

In munții din „Sud-Dakota" (Statele-Unite), americanii au cioplit în stâncă chipurile celor patru mari prezidenți ai Statelor-Unite: Washington, Jefferson, Lincoln și Th. Roosevelt.

Această operă de proporții colosale a necesitat o cheltuială de câteva milioane de dolari.

Numai nasul lui Washington e mare cât capul Sfinxului.

Două sute cincizeci de mii de vizitatori au venit în cursul anului 1935, să admire această operă gigantică.

Din toată lumea

Politicianism

Parchetul de Ilfov a trimis în judecată, pentru excrocherie, pe un pretins ziarist, cu numele Garotescu zis G. Boureanu.

Până aici, n'ar fi nimic alarmant. Un individ care s'a dat drept ziarist și a comis acte incorecte.

Dar chestia se complică, atunci când judecătorul de instrucție constată că numitul Garotescu a operat timp de un an la diferite autorități din București, reușind să încaseze suma de... un milion lei!

Și atunci întrebarea: oare autoritățile n'au nici o vină?

Ba da. Ele poartă vina principală.

Politicianii din fruntea instituțiilor publice, se simt foarte bine în tovarășia tuturor agramaților și excrocilor. Fac prietenie cu tot soiul de indivizi certați cu școala, și-i gratifică cu bani din fondurile instituțiilor.

Asemenea politicieni fără caracter, se simt încântați când toți indivizi interlopi le strecoară prin gazete improvizate, notițe de laudă.

Și atunci, de ce să ne mai mirăm că mișună o lume interlopă pe la unele instituții, iar nivelul presei e în scădere?

Acest rezultat nenorocit e opera directă a politicianismului superficial.

Superstiția lui Tsaldaris

Tzaldaris, fostul prim ministru al Greciei, care a murit de curând la Atena, era foarte superstițios și credea în preziceri.

După moartea lui Venizelos și a generalului Condilis survenită la un interval de câteva luni, Tzaldaris care era în vrâstă de 70 de ani, spuse cu melancolie: „Niciodată doi, fără un al treilea".

Or, numai după scurt timp muri Demertzis, șeful guvernului. Tzaldaris, crezu că soarta îl cruțase...

Debarcat de generatul Condilis, când acesta s'a proclamat, anul trecut, regent al Greciei, Tzaldaris a rămas departe de treburile, politice tot timpul cât a durat plebiscitul.

— „Nimeni nu-și poate înșela pui—spunea el deseori—câtă energie trebue să desfășuri, pentruca să joci un rol șters în viața politică a unei țări,

Luptă între bizoni

Administrația pădurilor din Polonia a hotărât să aducă din Suedia câțiva bizoni (Zimbri) pentru menținerea acestui soi de animale sortite pieirei.

Dar bizonii străini,—achiziționați cu mari sacrificii—, au avut o primire nu tocmai prietenească din partea bizonilor autohtoni. S'a încins o luptă pe viață și moarte.

Bizonii suedezi au fost în cele din urmă uciși de cei băștinași...

Mussolini în tinerețe

D. Mussolini, pe când era un tânăr de 20 de ani, a trăit în Franța, în orășelul Annemasse.

Ziarul „l'Intransigéant" din Paris publică un reportagiu cu amănunte interesante din viața Ducelui.

Mussolini a venit în Franța cam prin anul 1902, expulzat din Suedia pentru ideile sale politice. A lucrat ca muncitor într'o nisipărie. Iată cum îl descrie cineva care l'a cunoscut în deaproape:

— „Un băiat frumos, cam scurt de statură, cu o figură întunecată și cu ochii negri, foarte strălucitori. Avea o musteață mică. Era corect ca un amploiant și purta întotdeauna o cămașă neagră sau de culoare închisă. Mergea cu capul gol. Pe-atunci Mussolini era un tânăr sărac. Își spăla singur cămașa.

Lua parte la adunările unui grup de tineri, unde se discutau chestiuni sociale. Cu acel prilej Benito își expunea ideile. Era aproape anarhist.

Totuși avea ceva din înfățișarea unui filosof. Trăia singuratic petrecându-și zilele scriind și cetind"...

Scandal bisericesc în Franța

Un scandal bisericesc a izbucnit în Franța și pasionează opinia publică. Preotul-vicar al arhiducesei Rouen a comis mari nereguli bănești, pentru care lucru a fost tras la răspundere de către justiția civilă.

Papa de la Roma a fost informat că Monseniorul de la Villerabil, arhiepiscopul Rouenului, ar fi fost acel care a denunțat pe vicar, provocând amestecul justiției civile. Cum Papa socotește că prin această denunțare se știrbește prestigiul bisericei, a demis din funcțiune pe arhiepiscopul De la Villerabel.

Faptul a produs agitație în Franța. Guvernul din Paris se ocupă de această chestiune și a angajat convorbiri diplomatice cu Vaticanul.

In clișeu, arhiepiscopul De la Villerabel al Rouenului.

Discuții de actualitate

Pace, sau Război?

Omenirea se găsește, din nou, la un greu și primejdios impas.

Turburări lăuntrice și din afară zguduie temeliile fiecărei națiuni în parte cu repercusiuni ce pot lua forma unui cataclism general.

Dela ultimul măcel, care a costat milioane de morți și mutilați, s'au depus sforțări pentru înfrățirea popoarelor, prin înlăturarea războiului ca mijloc de lichidare a diferendelor internaționale. S'au făcut diverse propuneri ca desarmarea statelor, care, pe viitor, s'apeleze la forul cel mare de împăciuire; Societatea Națiunilor. S'a ventilat chiar ideia creării unei armate pusă în slujba areopagului dela Geneva cu scopul de-a se'nterveni acolo unde ar izbucni vulcanul răsmeriții. S'au mișcat și bisericile tot în vederea măsurilor de mai sus, ținând congrese și conferințe intercreștine cari să ajute la potolirea patimilor omenești. Și câte alte întreprinderi, de soiul acesta, nu s'ar fi făcut pe cari noi nu le putem cunoaște'n amănunțime.

Desigur că această aspirație permanentă a oamenilor și a popoarelor, pentru unire și pentru realizarea unei păci organizate, este un fapt îmbucurător.

O asemenea bunăvoință, pusă în serviciul unor tendințe așa de nobile, poate fi, pentru noi, un bun augur. Cu toate acestea, suntem nevoiți să înregistrăm că spiritele sunt destul de încordate iar în unele locuri ele chiar s'au încleștat. Războaie religioase, politice, financiare și sociale se desfășoară în fața ochilor noștri.

Civilizații de veacuri, opere de artă și strădanii meticuloase'n toate domeniile omenești, sunt prăbușite la pământ și prefăcute'n cenușă.

Continuarea în pag. 2-a)

O prietenă sinceră și un sfat prețios.

"SĂ ȘTII că pudra e principalul. Nu există tenuri fără defecte. Cu o pudră bună orice ten pare frumos. Încearcă Chat Noir și vei vedea că petele și ridurile din jurul ochilor vor deveni invizibile sub această pudră minunată. O știu din propria mea experiență".

„Îți voi urma sfatul. Chiar azi voi cumpăra o cutie cu pudră CHAT NOIR".

DUPĂ DOUĂ SĂPTĂMÂNI

"Dar bine, draga mea, ce s'a întâmplat? Arăți cu 10 ani mai tânără, tenul tău e tot atât de frumos și fraged ca al unui copil. Ce întâmplare miraculoasă a produs această schimbare"?

"Nici o întâmplare miraculoasă, ci pur și simplu o pudră miraculoasă — pudra Chat Noir. De când o întrebuințez, toate prietenele îmi admiră tenul și mă invidiază".

CÂND DEFECTELE tenului sunt prea vizibile, pudra Chat Noir face minuni. E atât de aderentă încât ascunde cu desăvârșire orice imperfecțiuni ale tenului, Coji, pete, pistrui, toate dispar ca prin farmec.

Faceți și Dv. o încercare cu pudra Chat Noir și vă veți convinge cât e de bună. Ea convine de minune oricărui ten: fin sau aspru, uscat sau gras. Nuanțele ei delicate dau tenului o frăgezime naturală și un colorit fermecător, parfumul ei suav mărește farmecul feminin.

Chat Noir este un produs al renumitei case "Lady", o pudră de calitate superioară care se vinde totuși la un preț excepțional de redus.

PUDRA
Chat Noir
SECRETUL FRUMUSEȚII — IN TOATE NUANȚELE MODERNE

Volajurile HAPAG spre țările Nordice 1936
încep din nou!

4 minunate voiajuri cu vapoarele „Milwaukee, „Reliance" și „St. Louis" prin pitorestile regiuni ale Scoției, Islandei, Spitzbergen și Norvegia

Primul voiaj	15 Iulie— 7 August
Al 2-lea „	17 Iulie— 4 August
„ 3-lea „	2 Aug.—23 August
„ 4-lea „	9 Aug.—25 August

HAPAG vă oferă recreație, confort și distracții.
Informațiuni, prospecte și inscrieri la „Hamburg—Amerika Linie" S. A. R. București, Cal. Victoriei 84.
Telefon 3.62 42

AZI la ROXY triumful cinematografiei moderne
OMUL care a spart banca la **Monte-Carlo**
cu celebrul RONALD COLMAN în rolul principal
Al 2-lea film **Tânărul Conte**
Mikv Maus si Patha Nathan complectează programul

Pistyan
(Cehoslovacia)
SUVERANA BĂILOR DE NĂMOL)

Recunoscut de toate somitățile medicale, neîntrecute în tratamentul Reumatismelor articulare, sciatică, gută, ficat, exsudate, boli de femei, boli de piele, nevralgii, e. c. etc. prin nămolul depus de izvoarele de pucioasă terbinți de 67°. Reduceri de prețuri la bai, hoteluri și pensiuni. Reduceri pe căile ferate cehoslovace la inapoere. Cure globale (Pauschalkuren). Distracții, sport, excursiuni. Clima plăcută ferită de curenți. Altitudine 168 metri. Deschis tot anul.
Informațiuni, prospecte și tarife la BIROUL PISTYAN Iași str. V. Stroescu No. 12 parter stânga, unde se găsesc și cuburi de nămol Pi, Qa, și compresele Gamma pentru cură de casă.

Nu uitați că tot
„Ghemul Roș"
Cuza Vodă 58 ***vinde cel mai eftin***

Mătăsuri imprimate nesifonabile
„Normandie" lenaj modern p. rochii
Etamină pentru rochii toate culorile
Olandină colorată 150 cm. lățime
Eponjuri, Crepoane, Cretoane

Lingerie Adesgo Milanese Original
Ultima creațiune Adesgo 77 Diaphane
Mănuși Gant Royal modele noi
Prosoape mari plușate începând dela 75 lei buc.

Care e cel mai plăcut moment din timpul unei cure într'o localit. balneară

Momentul când te-ai întors acasă și ai dat iarăși peste viața comodă din totdeauna. Câți ruspun atunci: N'ar fi fost mai bine să rămân acasă și să renunț la atâtea cheltueli. Dar sănătatea? Astăzi se pot face băi de iod acasă cu o eficacitate de sută la sută și în condițiuni neîncheput de convenabile și plăcute. Sarea naturală de Iod de Bazna dă oricui posibilitatea unei cure de iod în casă economisind astfel cheltuelile unei călătorii penibile și ale ședерei, timp de o lună într'o localitate balneară. Reumatismul, scrofuloza, durerile de încheeturi și de oase, bolile de piele și de femei sunt vindecate prin renumitele băi cu sare naturală de Iod de Bazna.

Sarea naturală de Iod de Bazna se găsește de vânzare la toate farmaciile și drogueriile în pachete originale a 1 kg.

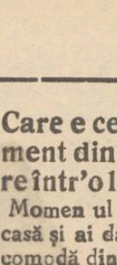

LA 23 APRILIE
Renumita Corseterie
Fany Dunavețchi
din Str. Mărzescu 6
S'A MUTAT
în Cuza Vodă 46
Casele Cristofor
(vis-a-vis de Statul Negustoresc)

D. M. HELD
MEDIC ȘEF de DISPENSAR
Boli interne
Venerice —Sifilis
DIATERMIE ȘI RAZE ULTRAVIOLETE
Tratamentul varicelor prin injecții sclerozante. Tratamentul special al impotenței.
Consultații și tratamente zilnic dela 7—11 a. m. și 2—9 p. m.
STR. ANAST. PANU 22 etaj Hala, lângă Farmacia Beceanu

Dr. D. Hornștein
Medic de Spital
Specializat la Viena
(clinicele profesorilor Neumannn și Hayek)
în boli și operațiuni de nas, gât și urechi
Iași, str. Gh. Mârzescu 4
colț cu str. Brătianu
Cons. 3—6
Telefon 375

Dr. M. Segal
Specializat la Berlin
în
Boli și Operațiuni
de
Nas, Gât și Urechi
ELECTROTERAPIE
Consult 8-10 a. m. și 3-7 p. m.
Iași, Ștefan cel Mare 68
(casele Daniel)
Telefon 560

CABINETUL DENTAR
M. LEVENTAL-FRIDMAN
S'A MUTAT
în str. Lăpușneanu 23
Etaj I
Deasupra Fil. Buchholzer

DOCTOR
A. Dascăl
Boli interne
Venerice și Sifilis
Tratamentul blenoragiei la barbați și femei.
Diathermie urologică și generală.
Consultații și tratamente 7½—10 a. m. și 2—9 seara
Duminica 9—12 a. m.
Iași, str. Cuza Vodă 42
vis a vis de Camera de Comerț

DOCTOR
A. ABERMANN
consultă
BOLI DE COPII
INTERNE
RAZE ULTRA-VIOLETE
Tratameet seecial pentru îngrășarea copiilor debili, limfatici, rachitici și lipsiți de pofta de mâncare.
Consult. 8—9 dim. și 3—7 p. m.
Strada I C. Brătianu 30

„M'am vindecat de ulcer la stomac: am fost sfătuit la operație, însă urmând cu 2 flacoane de Gastro D. mă simt perfect vindecat"...

ne scrie dl. Dumitru Magu din com. Ulmu jud. Ialomița.

Într'adevăr de multe ori rămânem și noi uluiți de efectul extraordinar al acestui medicament miraculos, care a redat mii de suferinzi în maladiile gastro-intestinale sănătatea și puterea de muncă, aducând fericirea în zeci de mii de familii.

De vânzare la farmacii și la Reprez. Generală farmacia „Thoiss", București Calea Victoriei 124, prin ramburs ce Lei 130.

Sfatul timpului
Continuarea din pag. 1-a

la începutul lunei și promiteau o recoltă mult mai mare decât cantitatea normală la hectar, au suferit atât de mult, că în locurile grase și cu terenuri tari grânele sunt aproape arse de secetă și înroșite; astfel producția acestora va fi desigur sub normal. Grânele mai puțin dezvoltate și în terenuri mai afânate și mai umede, se mai mențin și o bună ploae, ce se așteaptă, le-ar putea salva asemeni orzurile și ovăsurile având o dezvoltare mai întârziată, încă nu sunt stricate de tot de secetă și ar putea fi salvate prin ploae ca și grânele de primăvară.

Porumburile sufăr mult și nu se pot dezvolta, prășila se face greu, mai ales în terenuri arate în primăvară, iar cele mai târzii nu pot să răsară din cauza uscăciunei; porumburile din arături de toamnă rezistă încă.

Legumile, zarzavaturile sufăr mare scădere; iar pomii roditori sunt amenințați a nu li se putea desvolta fructele și multe vor cădea.

In schimb, viile sunt frumoase seceta nu le-a făcut nici un rău primăvara, s'au desvoltat bine și nu au fost deloc expuse boalelor criptogamice; s'au făcut stropiri puține.

Fânețele și pășunele sunt cu totul arse de secetă; vitele sufăr de lipsa de hrană.

Prevederi de timp.— După situațiunea atmosferică a Europei, care se găsește în curs de transformare, se poate prevede că regimul secetos va înceta și vor începe ploi regionale și apoi se vor generaliza, căci maximul presiunei atmosferice din Atlantic înaintând spre Europa, vor aduce umeditate, zonele depresionare din restul și centrul Europei, unde și ploile au început, vor aduce ploae și în regiunile noastre, după cum se prevăd toate perspectivele unei asemene situațiuni de timp.

I. ȚIȚU
Meterologist-agricol
Iași, 22 Mai 1936.

S'a eftenit pâinea
la Podu-Iloae

P. Iloae 25.— Desfăcându-se cartelul brutarilor din localitate, o primă consecință a fost ieftenirea pâinei.

Astfel pâinea albă se vinde cu 6 lei, iar cea neagră cu 5 lei, greutatea fiind de 850-900 grame.

De altfel această eftenire era de așteptat, socotind prețul scăzut al grâului. S.

LICITAȚIE

Joi 4 Iunie se vinde la Tribunalul Iași Secția 3-a imobilul din strada Școale 6 două apartamente a trei camere și bucătărie, apă, canal, 550 m. p.

Strigările încep de la 280 mii lei. A se adresa dlui avocat C. Sion str. Buzdugan 10. Inlesniri de plată.

NUMAI ANTINEVRALGICUL **JAWOL** VA AJUTA

In jurul alegerei de Vicar al Mitropoliei Moldovei

Prin alegerea P. S. Grigorie Leu ca Episcop al Argeșului, scaunul de Vicar al Mitropoliei Moldovei, a devenit vacant.

Se știe că acest loc va fi ocupat de monahul pe care I. P. S. Mitropolit Nicodim îl va crede mai vrednic de a ilustra prin calitățile sale superioare, scaunul de Vicar.

Și cum viitorul Vicar va trebui să fie hirotonit Arhiereu, Sfântul Apostol Pavel cere următoarele condițiuni: „episcopul să fie fără prihană, întreg la minte, cucernic, învățător, nesfadnic".

O garanție că la alegerea aceasta se vor avea în vedere numai calitățile și pregătirea candidatului precum și marele rol pe care-l va avea de îndeplinit, este faptul că pe Scaunul de Mitropolit al Moldovei arhipăstorește I. P. S. Mitropolit Nicodim.

Un ziar ne-a adus vestea că Asociația Clerului ieșan în frunte cu Prea cucernicia Sa Preot Valeriu Cordăchescu profesor Universitar, susține candidatura propusă a Prea cuviosiei Sale Arhimandrit Partenie Ciopron și că „însuși I. P. S. Mitropolit înclină în favoarea preotului ieșan".

Cunoaștem pe Prea Cuviosia Sa Arhimandrit Partenie Ciopron, fost exarh al Mânăstirilor, ca pe un monah superior și ales.

Inzestrat de Dumnezeu cu o modestie și perseverență caracteristică numai oamenilor cu adevărat superiori, cu alese însușiri spirituale, blândețe, bunătatea și sfințenia în cuvânt și faptă, o pricepere aleasă, o cultură teologică superioară, cucernic și cu o autoritate nedesmințită, P. C. S. Arhimandritul Partenie Ciopron dacă va fi ales Vicar va cinsti și înălța prin vrednicia sa, acest înalt post al Sfintei Mitropolii a Moldovei.

Nobleța sufletească de care a dat dovadă totdeauna, Prea Cuviosia Sa, față de toți cei ce-l cunosc, realele sale calități sufletești într'adevăr superioare, aleasa pregătire teologică, ne face să credem că ar fi o alegere fericită pentru Sfânta noastră biserică și pentru Eparhia noastră, în persoana P. C. Sale, ca Vicar al Mitropoliei Moldovei.

Și dacă e adevărat ceia ce scriu ziarele ieșene despre P. C. S., e o dovadă că e unanim apreciat.

Vor fi desigur mulți candidați propuși dintre care unii pentru motive binecuvântate, nu pot primi acest post, iar cei ce ar dori să-l ocupe vor prezenta garanția fiecare în felul său, că va corespunde și îndeplini obligațiile ce le incumbă acest înalt scaun, cu multă vrednicie. Dar după cuvântul Mântuitorului Isus Cristos *„mulți sunt chemați, dar puțini aleși"* înalt Prea Sfințitul nostru Arhipăstor și Mitropolit Nicodim, va face această selecție și suntem încredințați că I. P. S. S. care a creiat o era nouă prin begatele realizări de până acum în Eparhia noastră cât și prin stabilirea unei ierarhii a valorilor, va pune pe monahul ales, acolo unde merită.

Convins că aduc un real serviciu sfintei noastre biserici și Eparhiei noastre și că-mi fac numai o datorie de conștiință, scriu rândurile de față.

Preot Mircea Eug. Dimitriu
Biserica Sf. Gheorghe din Pogoani

Rubrica cinematografica

Cinematograful „TRIANON", prezintă săptămâna aceasta două filme de mare valoare artistică și a căror interpretare e încredințată celor mai buni actori ai Americei. Primul film e „Te-am iubit întotdeauna", o realizare fastuoasă a cărei acțiune se desfășoară în lumea magnaților jank y. Distribuția are în frunte pe marea vedetă Joan Crawford.

Al doilea film—„Fiica rozelor"—e o mare producție muzicală, în genul neuitatului „Ric-Rita", realizat în întregime în aer liber. Simpaticii actori John Bohles și cântăreața Gladys Swarthout sunt interpreții principali.

*

„SIDOLI" ne prezintă o grandioasă realizare „She" („Ea"), opera marelui regisor Miriam C. Cooper, autorul giganticului film „King-Kong". Filmul tratează o poveste enigmatică, în genul Atlantidei, și va produce senzație.

Al doilea film—„Knock-Out",—e o comedie muzicală cu Anny Ondra și boxeurul Max Schmeling.

*

„ROXY".— Celebrul actor american Ronald Colman, cunoscut din vremea filmului mut, reapare la „Roxy" într'un film senzațional intitulat „Omul care a spart banca la Monte-Carlo".

Filmul este bine reușit și tratează pasiunea oamenilor pentru jocurile de hazard. Partenera lui Colman este Joan Bennet, care întruchipează rolul unei aventuriere.

Al doilea film— „Tânărul conte", e o minunată operetă cu Anny Ondra.

„PHOENIX" ne prezintă „Spre o viață nouă", un film realizat în întregime în Palestina și tratează munca ce o depun evreii pentru întemeierea unui stat al lor.

Al doilea film „Extraordinarul Joe" tratează povestea tristă a unui celebru clovn. În rolul principal apare Joe Brown.

Complectare: Jurnal sonor Century.

*

CINEMA-ATENEUE TAI TARAȘI rulează formidabila creație „Miracolul", film misterios, realizat de marii artiști Boris Karlof și Silvia Sidney.

Al doilea film e „Un ingeraș de fată" cu micuța și admirabila „Shirley Temple, alături de rutinații artiști Adolphe Menjou și Dorothy Doll.

Complectare: Jurnal sonor Paramount.

Spectacolele încep la ora 6 p. m. iar Sâmbătă și Duminecă dela ora 3 p. m.

Vg.

Cetiți zilnic ziarul „Opinia"

Pace, sau Război?

(Continuare din pagina 1-a)

Acest proces odios de exterminare, datorit războaielor și revoluțiilor, constitue epoca „anarhică" și „teroristă" în care ne zbatem. Putem afirma, fără niciun înconjur, că avem de-a face c'o „sinucidere cosmică". Omul veacului 20 deși ar trebui să fie un „înger", în schimb însă constatăm c'a rămas mereu aceiași „bestie" în care predomină „animalul" și nu „spiritul". Toată lumea sufere din cauza aceasta.

Heghemonia politică n'are nicio limită și lipsită de orice scrupul strivește totul sub picioarele sale. Capitalismul american, expansiunea Japoniei și a Italiei, revoluția moscovită, sunt numai câteva exemple cari ne îndrituesc să credem că lumea va deveni un nou Turnul lui Babel. Această pulverizare financiară, politică și socială pare să încerce realizarea ideii democratice și a progresului, ceea ce nu pare adevărat. Se creiază un flagel distrugător prin predominarea despotică a politicului și economică. Nu ne va fi mai tare și mai bogat va stăpâni lumea. Aceasta este un optimism naiv. „Civilizația, acea sinteză echilibrată și armonioasă de principii morale, cunoștințe științifice, instituțiuni sociale, activități practice și creațiuni estetice, va fi elementul care va înlăptui unitatea și înfrățirea Națiunilor", zice istoricul și filosoful Ferrero în lucrarea sa „L'unité du Monde". Forțele mari conservatoare ale trecutului. Biserica, Tradiția, Familia, cari sunt căzute sau slăbite, trebuesc reînviate și puse în acțiune. Altfel, problema vitală a civilizației mondiale și în special europene, este adânc periclitată.

Deslegarea acestui punct nevralgic, care rezidă în egoismul feroce și în patima fără frâu, o găsim în cuvintele sf. ap. Iacov: „De unde-s războaie și sfezi între voi?

Nu din desmerdările voastre cari se ostesc întru mădulările voastre? Poftiți și nu aveți; ucideți și pismuiți și nu puteți dobândi; vă războiți și faceți războaie și nu aveți, pentrucă nu cereți". (Cap. IV. v. 1—2).

Prin urmare, forța brutală, materialismul cras, discordia adusă de ură, nu pot convinge spiritele ca să viețuiască în armonie care pretinde o mare jertfă în năbușirea tuturor asperităților. De aici, urmează să se lucreze pentru o desvoltare a sentimentului religios și social din om despre care se spue că i un animal născut cu aceste predispoziții inerente ființei lui.

Într'un cuvânt, să luptăm pentru chestionarea fiecărui om în parte, în viața sa personală-individuală, cât și în cea familială-socială. Și când familia, societatea, națiunea vor fi adevărat creștine, călăuzite de duhul dreptății și al dragostei—regina și mama tuturor virtuților sociale—atunci și omenirea va fi una.

Să creștem pe indivizi în școala acestui ideal creștin, care'i marele factor al unității mondiale. Forțele spirituale au darul să fortifice coeziunea obștească, prin canalizarea libertăților sănătoase și disciplinate, generatoare a unei prosperități colective. Se va începe cu dezarmarea morală, cu dezvoltarea spiritului unirii frățești, prin lupta contra patimilor individuale, prin practica marilor virtuți creștinești. Dictonul „Homo homini lupus" să fie înlocuit cu: „Christianus christiani frater"! Numai așa lupta fratricidă va putea fi extirpată, așezându-se la temelia societății de mâine „piatra cea din capul unghiului pe care ziditorii ei au nesocotit-o".

Preotul
Corneliu M. Grumăzescu
profesor secundar

MARE OCAZIE la Magazinul

Luca P. Niculescu

S-sori NICOLAE ANGELESCU & Co.

Str. Ştefan cel Mare No. 4

Cu ocazia lunei Iaşilor s'a pus în vânzare cu preţuri de **DESFACERE** un nou mare transport de pânzării în toate lăţimile, Dejalezuri, Zefiruri, Pânză de saltele, Prosoape, Drilur pentru uniforme, Olandină culori toate lăţimile, Feţe de mese şi şervete, Gradeluri, Nankinguri, Eponjuri uni şi colorate pentru halate de bae, Ruecksakuri pentru cercetaşi, etc. etc.

Mari reduceri la toate articolele din magazin

Zilnic cupoane cu preţuri excepţionale.

PROFITAŢI DE OCAZIE

Quartetul „Femina"

In seara zilei de Vineri 29 Mai crt. orele 9, va avea loc la Teatrul Naţional concertul quartetului de coarde *„Femina"*.

Vor da concursul d-nele: Lucia Burada, Mansi-Barberis-Plăcinţeanu, Jeana Botez şi Mariana Jarosevici.

Programul concertului e alcătuit din operile celor mai renumiţi compozitori ai lumii.

Vom auzi astfel: Quartet in Es. dur, de Hajdn, quartet op. 125 de Franz Schubert, quartet No. 2 de H. Borodine etc.

Incidentul academic

dintre prof. O. Botez şi G. Pascu

se va discuta de Consiliul Profesoral

Incidentul academic dintre d-nii prof. O. Botez şi G. Pascu, întâmplat Vineri după amează la Congresul eşenilor, se menţine pe planul actualităţii.

La desbateri, d. G. Pascu a adus unele învinuiri d-lui rector Tr. Bratu şi unui grup de profesori dela litere. Fiind de faţă, d. O. Botez a intervenit cerând preşedintelui să-l oprească de a acuza în Aula, şi mai sles în lipsă, pe rectorul Universităţii.

Faţă de limbajul d-lui Pascu, incidentul a fost cu greu aplanat, dar a fost reluat, într'o formă mai mică, a doua zi pe stradă.

In momentul când dl. O. Botez explica d-lui P. Dragomirescu, prezidentul şedinţei din ajun, unele amănunte în legătură cu incidentul, s'a apropiat d. G. Pascu spre a continua discuţia din ajun.

Zilele acestea d. O. Botez va depune la Decanatul Facultăţii de Litere, un amănunţit raport asupra celor întâmplate, spre a fi discutat în viitorul Consiliu Profesoral.

Astă seară

„Hero şi Leandru"

la Teatrul Naţional

jucat de clasa d-nei Agatha Bîrsescu

Astă seară are loc la Teatrul Naţional primul spectacol dat de clasa maestrei Agatha Bârsescu, cu piesa „Hero şi Leandru".

Distribuţia piesei numără în frunte pe o talentată elevă, d-ra Efstate, precum şi pe d-nii C. Moruzan, Victor Luca, Nagacevschi, etc. Direcţia de scenă o are d-na Agatha Bârsescu, care a depus mari stăruinţe pentru reuşita spectacolului.

Piesa va fi montată cu decorurile şi requizitele teatrului, astfel că frumuseţea ei nu va fi întru nimic scăzută de punerea în scenă.

Date fiind sforţările şi munca elevilor, precum şi autoritatea profesoarei, scontăm un succes din cele mai frumoase.

Doamna elegantă îşi face rochia pe măsură nu o cumpără de gata,

Dece? Fiindcă adevărata eleganţă însemnează personalitate. Moda poate de indicaţiuni generale, dar în cadrul ei, fiecare femeie e liberă şi datoare să-şi alcătuiască nota ei proprie. Adevărul acesta se impune însă nu numai îmbrăcămintei, ci mai mult chiar îngrijirilor pe care orice femeie le datorează obrazului ei. Până acum câtva timp, doamnele îşi procurau pudra într'o nuanţă aproximativă, aşa cum o găseau gata în comerţ. O astfel de pudră e imposibil să se potrivească tenului. atât de diferit dela femeie la femeie. Iată însă că Baeder, renumita firmă americană, a creiat o nouă pudră:

Pudra-Parfum CA-O-LA

într'un etui cu 3 cutii de pudră de culori diferite, care vă dau posibilitatea să vă compuneţi singură, nuanţa cea mai potrivită.

O altă noutate a produsului: CA-O-LA e pudră şi parfum în acelaş timp. Ea concentrează proprietăţile unei pudre de o incomparabilă fineţă cu acelea ale unui parfum captivant şi persistent, renumitul HAPPY-END, făcând astfel inutilă întrebuinţarea de parfumuri separate, atât de costisitoare.

Cutia de pudră CA-O-LA se vinde în comerţ cu Lei 30; dar **numai timp de o lună, adică dela 10 Mai până la 10 Iunie a. c.** 3 cutii costă cât 2 cutii, adică 60 lei, **a treia cutie fiind gratis**; toate cutiile sunt frumos ambalate într'o elegantă casetă-bar.

Pentru ieftenirea traiului

şi pentru apărarea drepturilor muncitoreşti

Intrunirea din sala „Phoenix"

O impunătoare demonstraţie muncitorească de protest împotriva diverselor nedreptăţi ce se fac clasei salariate, a avut loc ieri dimineaţă în sala „Phönix" sub preşedinţia d-lui senator Alfons Herovanu conducătorul Uniunei Generale a funcţionarilor particulari.

D. Alf. Herovanu luînd cuvântul, relevă cauzele ce au determinat această adunare.

Precizează că sub ochii autorităţilor, legile de proteguire a muncii nu sunt aplicate, şi nu se iau măsuri. Cotele la asigurări sociale, au fost în mod nejustificat sporite; se abuzează de elementul salariat în ceiace priveşte orele de muncă, repauzul etc., iar traiul acestora datorită scumpetei, a ajuns de nesuportat.

D. Pepşac în numele lucrătorilor brutari protestează împotriva organelor de control ce nu-şi fac datoria.

D. Şteinberg textilist, arată că în fabrici situaţia de nehigienă predomină, şi lucrătorii sunt ameninţaţi de boli.

Mai aduc proteste d-nii M. Păduraru, funcţionar, Uşercvici voiajor, Işoveanu, lucrător, Brainschi, salariat etc.

D. Maer funcţionar comercial declară că în magazine funcţionarii stau în permanenţă Duminecă, şi nimeni nu intervine în favoarea lor.

Propune formarea unei „gărzi cetăţeneşti" în frunte cu d. Alf. Herovanu, care să vegheze la aplicarea legilor muncitoreşti.

In aceiaş ordine de idei mai vorbesc d-nii Segal, croitor, Marcel Isidor, tipograf, Braunştein şi Galer, funcţionari, d-ra Dorfman lucrătoare etc.

Vorbitorii au adus diferite atacuri conducătorilor Camerei de Muncă şi Asig. Sociale, propunând o acţiune intensivă din partea tuturor salariaţilor pentru întronarea legalităţii la aceste instituţii.

Au mai desbătut apoi diverse chestiuni de ordin general d-nii M. Rapaport preşed. Asociaţiei funcţionarilor şi d. Marin Ionescu secretarul general al sindicatelor muncitoreşti, după care d. Alf. Herovanu a încheiat seria cuvântărilor concretizând doleanţele exprimate printr'o moţiune prin care se cere:

Respectul legilor cu caracter social; eftenirea traiului, prin coordonarea normală a câştigurilor negustoreşti şi ridicarea salariilor la nivelul unui standard minimal de viaţă; controlul riguros în brutării, măcelării şi pieţe de desfacere a alimentelor.

Autonomia integrală a Caselor de Asigurări Sociale; îndepărtarea sinecuriştilor; reducerea cotei de asigurare la justa putere de plata a asiguratului; tratament serios pentru asiguraţi.

Revenirea la autonomia Camerelor de Muncă şi la legile anterioare prin care alegerile la aceste instituţii se făceau pe bază de proporţionalitate etc. etc.

Trebue menţionat că această adunare a fost convocată de ambele asociaţiuni funcţionăreşti (—„Uniunea" şi Asociaţia funct. de bancă)— cu concursul Consiliului local al Sindicatelor muncitoreşti

Z. DESSMOND

O preocupare deosebită a bisericii moldoveneşti:

problema stilismului

Mâine se întruneşte adunarea eparhială a Moldovei

Incă dela introducerea calendarului îndreptat, s'a pus serios pentru biserica ortodoxă problema stilismului.

In special biserica moldovenească suferă şi acum de pe urma acestei rătăciri religioase.

In scopul de a se găsi soluţii de stăvilire a stilismului, I. P. S. Mitropolit Nicodem a luat hotărârea ca în adunarea eparhială ce se deschide mâine Marţi, să se discute această problemă.

In şedinţa adunării eparhiale de mâine, consilierii referenţi ai Mitropoliei Moldovei îşi vor citi rapoartele în care vor arata realizările şi nevoile eparhiei.

Părintele C. Nonea, şeful secţiei culturale a arhiepiscopiei Iaşilor, va da citire şi unui raport al P. S. Episcop Tit Simedrea al Bălţilor.

In acest raport pe care episcopul dela Bălţi i-a înaintat Mitropolitului Nicodem, se arată gravitatea ce o prezintă stilismul pentru biserica moldovenească de peste Prut.

Problema calendaristă va fi obiectul cel mai important de discuţie în adunarea eparhială.

In moţiunea ce se va vota la sfârşitul desbaterilor, adunarea eparhială dela Iaşi va cere autorităţilor măsuri pentru stăvilirea stilismului.

S.

Nevoi sanitare ale oraşului nostru

expuse la congresul ieşenilor

La congresul ieşenist, printre rapoartele prezentate s'a aflat şi acel privitor la problemele sanitare ale Iaşului.

Redăm câteva dintre dezideratele exprimate în raportul întocmit de d-nii prof. Slătineanu, prof. Bălteanu, dr. Alexa şi dr. N. Cădere medicul şef al Municipiului Iaşi.

Se cere: organizarea şi punerea în stare de funcţionare a asociaţiei pentru protecţia mamei şi a copilului; organizarea centrului de apărare contra tuberculozei; organizarea unui centru de radioterapie contra cancerului; organizarea unui centru modern pentru deparazitare înzestrat cu baie şi triaj, special în mijlocul oraşului şi unul în gara locală; punerea în stare de capacitate a spitalului „Izolarea"; amenajarea unui dispensar-policlinică pentru nevoile publice; organizarea în condiţiuni de higienă a halelor şi crearea unor centre de recreare în diferite părţi ale oraşului.

D. dr. N. Cădere care a citit raportul, a comentat rând pe rând fiecare deziderat, arătând importanţa ce-o prezintă.

Jianu

x La 6 Iunie se va întruni la Bucureşti o conferinţă româno-jugoslavă, în vederea construirei podului de peste Dunărea, care să lege cele două ţări.

x Bonurile de premii „Opinia" seria 65 se preschimbă la administraţia ziarului la 4-7 d. a.

CEL MAI MARE ASORTIMENT DE

Pantofi de vară

din piele, pânză şi cauciuc, cu preţuri pe jumătate găsiţi numai la

„TEGRA"

STR. CUZA VODĂ 69

† Valeria Constantinescu

Sâmbătă 23 Mai a. c. la Cimitirul Eternitatea, cu un impresionant serviciu religios, făcut de către Părintele Prof. N. Hodoroabă, în prezenţa familiei şi a cunoscuţilor, s'a făcut înmormântarea aceleia ce a fost Valerica Gh. Constantinescu — învăţătoare la Grădina de Copii dela Orfelinatul Popricani.

Moare la vrâsta de 20 ani, când în faţă îi surâdea viitorul frumos.

Durerea este cu atât mai mare cu cât moartea i-a fost pe neaşteptate.

Dacă florile naturii se culeg fiindu-le acum sezonul, tot aşa şi Valeria Constantinescu,—o floare omenească, a fost luată din grădina vieţei pământeşti, de către Divinitate.

Suflet bun, inimă largă, caracter nobil şi sârguitoare în cariera dăscălească, trecerea în eternitate a lăsat adânci regrete şi amintiri neşterse în sufletele tuturor celora ce au înţeles-o.

Corpul didactic pierde un element tânăr şi viguros, ce dădea multe speranţe, aşa după cum a remarcat şi d-l revizor şcolar N. Negru în cuvântul rostit la înmormântare

Satu-i natal—Popricani—şi prietenii, vor deplânge multă vreme pe Valeria Constantinescu.

Rugăm ca D-zeu să-i ierte greşelile inerente vieţei şi ţărâna să-i fie uşoară.

D. D. ZAMFIRESCU
Inv. Popricani

Un nou romancier ieşan

Pentru sfârşitul lui Mai, se pregăteşte ieşenilor o surpriză de către d. dr. M. Ochin, care a pus sub tipar un roman cu titlul *„Intelectuaaal!"*

Prietenii ce-au avut ocazia să citească romanul d-lui dr. Ochin, afirmă că va fi o lucrare subtilă şi originală, ea aducând experienţa şi intuiţia psichologică a unui medic.

Ne bucură vestea că un medic a pus cunoştinţele sale în slujba penei literare, deoarece cu G. Duhamel sau P. Domin que stau dovadă de ce poate înfăptui un medic literat.

Volumul d-lui dr. Ochin este imprimat în localitate, deoarece autorul a renunţat la angajamente cu edituri din capitală.

Societatea de ştiinţe

dela Universitatea din Iaşi

Azi Luni 25 Mai, orele 18 jum. va avea loc în amfiteatrul Laboratorului de Mineralogie—sala 161—şedinţa de comunicări a Societăţii de Ştiinţe dela Universitatea din Iaşi, cu următoarea ordine de zi:

1. Prof. T. Ionescu.—Noui observaţiuni asupra descărcărilor în gazurile ionizate la presiuni joase.

2. Conf. C. V. Gheorghiu şi L. Manolescu. — Combinaţiuni heteropolare I Săr „Carbenium" a complexelor haloido-mercurice de thio-2—fenil-3—tetrahidroquinazolină.

3. M. Băcescu.—Adevăruri ştiinţifice sau simple superstiţii aflate la baza credinţelor populare referitoare la herpetologie.

Domnii Profesori, Conferenţiari, Asistenţi şi Studenţi sunt rugaţi să ia parte.

Informaţii

x SERVITOARE NĂBĂDAIOSA.—Parchetul a trimis în judecată pentru fals, furt şi loviri, pe Maria Maftei din Vlădeni-Botoşani.

Aceasta a fost reclamată de d-na Luiza Barasch din str. Ghica-Vodă 57, că pe când era servitoare la dânsa a falşificat nişte bonuri, încasând bani în numele stăpânei. Deasemeni cu ajutorul unor chei falşe ar fi furat mai multe bijuterii încuiate într'o casetă. Reclamată autorităţilor, servitoarea s'a răzbunat pe stăpână, lovind-o.

D-na Barasch a fost examinată de medicul legist.

x Intre 6 şi 8 Iunie, are loc la Cluj, congresul ofiţerilor de rezervă.

Direcţia C. F. R. a aprobat o reducere de 50 la sută, dar numai la întoarcere.

Nuci verzi pentru dulceaţă ŞI CĂPŞUNI cumpără orice cantitate

„ALIMENTUL" S.A.R. Abator-Iaşi

(la fabrica „GHIAŢA")

Haine, stofe, lingerie, pălării moderne

vinde marele magazin

BAZARUL GENERAL

STR. CUZA VODĂ 11 vis-a-vis de fosta Prefectură de Poliţie

D-nii funcţionari, militari, pensionari şi C. F. R.-işti pot cumpăra în rate lunare fără aconto

Informaţii

x Nevrostenia, surmenaju slăbiciunile cerebrale şi musculare precum şi debilităţile nervoase se combat cu efect sigur întrebuinţând: SIROPUL HIPOFOSFIT COMPUS WERNER. Preparat de Farmacia Werner—Iaşi. 9

x ***Doctorul M. Oivid*** *fost asistent al clinicelor ortopedice din Viena, specialist în ortopedie şi chirurgie ortopedică, tratează şi operează maladiile oaselor şi ale încheieturilor, fracturi şi luxaţii, tuberculoza coloanei vertebrale, artritele cronice, diformaţiile înăscute şi dobîndite ale membrelor şi coloanei vertebrale, paraliziile musculare,— paraliziile infantile—luxaţia congenitală a şoldului.*

Tratamentul piciorului plat dureros cu Einlagen după model gipsat.

Proteze, bandaje şi aparate ortopedice.

Consultaţii dela 3—6 str. Elena Doamna 27 Iaşi.

x *Dr. S. Goldstein* strada Academiei No. 1 (vis-a-vis de Hotel Traian) Boli de femei, Venerice, Sifilis, Diatermie. *Tratamente cu unde ultrascurte* pentru Metrite, Salpingo-ovarite, Blenoragie cronică, Prostatită, Impotenţă, Flebită, Reumatism, Artrite cronice. Cons. 10—12, 3—7.

SE CAUTĂ un docar bun, de ocazie. A se adresa la I. Moscovici str. Sf. Lazăr 15.

CUMPĂR instalaţie pentru farmacie mobilier şi veselă. A se adresa La „Glob" str. Ştefan cel Mare 3.

DE VÂNZARE una maşină în perfectă stare de funcţiune marca „Citroen" 6 cilindri, limuzina 4 uşi, 1 cauciuc nou, 4 cauciucuri bune, tapiţeria bună de poslav maro, foarte curată tip 930, condiţiuni avantajoase de plată.

A se adresa la d. H. Apotecher str. I. C. Brătianu 14, între orele 12—14 p. m.

MAŞINI DE SCRIS şi de calculat, reparaţii, reînoiri garantat. Cercuri „Yost". Telefon 633. Ioan V. Dregolschi str. Lapuşneanu 26. în curte

DE CE? bea toată lumea **LIMONADA FAVORIT**

Fiindcă *e cea mai delicioasă băutură din sirop de fructe originale*

Numai cu plomba originală.

DOCTOR

ADRIAN ŞTEFĂNESCU

MEDIC DE SPITAL

Boli interne şi nervoase

Consult. 4—6 p. m.

Str. I. G. Duca Nr. 16 (fostă Muzelor)

ULTIMA ORĂ

Demonstraţia naţional - ţărănistă dela Timişoara

O semnificativă telegramă a d-lui Maniu

Timişoara 25.—La demonstraţia naţional-ţărănistă de ieri au participat 40.000 săteni din Banat.

Telegrama d-lui Maniu

D. Iuliu Maniu a trimes o telegramă în care arată că „împiedecat să partic p., merge sub energica conducere a d-lui Mihalache".

D. Maniu îşi exprimă speranţa că „se va putea sărbători curând izbânda dreptăţii, întemeiate pe morala creştină şi demnitatea naţională".

„Sunt cu tot sufletul cu voi în lupta pentru înlăturarea regimului de umilitoare dictatură şi revoltătoare imoralitate".

Trăiască partidul naţional-ţărănesc".

IULIU MANIU

Cuvântările

D. Virgil Madgearu a declarat că „sub oblăduirea d-lui Inculeţ se organizează batalioane de asalt împotriva noastră. D. Inculeţ a asmuţit tineretul împotriva lui Ion Mihalache. Şi totuşi regimul nu este înlăturat.

Noi ducem lupta mai departe. La un pumn vom răspunde cu zece".

D. Dr. Lupu a spus: Astăzi, în Europa, se apropie clipa unui nou războiu, pentrucă fascismul dela Berlin prepară gaze ca să ne războiască.

Dacă România ar avea puţină inteligenţă, nu s'ar teme de nimeni, pentrucă are în spatele ei Franţa şi Anglia şi acea mare putere dela răsărit Rusia, de care nu avem să ne mai temem.

Declaraţiile d-lui Mihalache

Un apel adresat d-lui Maniu

D. Ion Mihalache a făcut un larg expozeu asupra situaţiei politice, declarând între altele:

— „Aşi dori să ajungem la putere pe uşa mare iar nu ca ţârcovnicii actuali

D. MIHALACHE

care au venit pe uşa din dos.

Regelui îi dorim să adauge la titulatura sa, aceea de Regele României Noui.

Suntem gata să-i punem la dispoziţie o dictatură a disciplinei şi suveranităţii naţionale.

Vorbind de lipsa d-lui Maniu, şeful partidului naţional-ţărănesc a declarat:

Şi pe mine mă doare că Iuliu Maniu nu se află aici.

Il chem către noi cu toată puterea.

N'a fost deosebire între noi asupra ţelului, ci numai asupra drumului de urmat.

Dacă azi merg pe drumul trasat, o fac pentrucă am un singur crez: statul ţărănesc!

Teroarea din Palestina

Atentat asupra palatului guvernatorului

Ierusalim 25. — Bande de terorişti cutreeră ţara, atacând camioanele cu mărfuri, autobuzele cu pasageri, poliţia şi aruncând bombe.

La Ierusalim a fost ieri ucis un arab.

La Iaifa şi Nablus s'au produs ieri grave tulburări, în cursul cărora a fost ucis un arab.

Un atentat s'a comis ieri asupra palatului guvernatorului palestinean.

Scandal la adunarea eparhiei Rîmnicului

R.-Vâlcea 25.—Ieri la adunarea eparhială a Olteniei, prezidată de episcopul Vartolomeu, s'a produs un enorm scandal.

Episcopul Vartolomeu sprijinind pe membrii fostei gărzi de fer, a produs nemulţumirea unor deputaţi eparhiali.

In apărarea gardiştilor au sărit şi deputaţii naţional-creştini Ianculescu şi Tilică Ioanid.

D. dr. Plopuşor a cerut ...ului Vartolomeu să nu m... amestece în luptele politice.

O nouă conferinţă la Bucureşti a Inţelegerii Balcanice

Bucureşti 25.—In cursul lunei Iunie va avea loc la Bucureşti o nouă conferinţă a Inţelegerii Balcanice.

Reuniunea se va ţine după întâlnirea şefilor celor trei state din Mica Antantă.

Intre alte lucrări, Inţelegerea Balcanică va întocmi şi statutul ei de funcţionare.

AUR dinţi coroane lei **140** gr
AUR 18 K. „ 122 „
Cântărim la farmacie.
Atenţiune. La No. 82 Brătianu 82
LEON G., vis-a-vis de str. Mârzescu

x DR. BRENER specialist mamoş, boli de femei. Cons. 2—6 d. a. Str. Banu.

Alegerile din Belgia

Un progres al curentelor extremiste

Bruxelles 25.—Primele rezultate ale alegerilor generale de ieri, indică un succes neaşteptat al partidului „reexist" în detrimentul liberalilor, catolicilor şi socialiştilor.

In unele circomscripţii reexiştii au luat aproape 50 la sută din voturi.

Alt partid care a înregistrat progrese e cel comunist, în centrele industriale, în detrimentul celor trei partide.

Reexiştii sunt un partid nou, cu tendinţe fasciste, format în majoritate din tineri.

Noul partid s'a prezentat prima oară în alegeri.

Grecia nu vrea dictatură

Atena 25. — In ultimile zile s'a răspândit zvonul că guvernul Metaxas ar urmări să introducă dictatura în Grecia.

Fiul lui Venizelos vizitând ieri pe primul ministru acesta i-a dezminţit zvonul, spunând că e prea bătrân, are 65 ani, ca să mai încerce o dictatură.

O bogătaşă arestată

pentru accident mortal de circulaţie

Timişoara 25. — Un grav accident de automobil a fost provocat ieri de d-şoara Alice Biro, fiica arhimilionarului timişorean Biro.

După o noapte de chef, d-şoara Biro conducea maşina cu viteză.

La un moment dat a intrat cu automobilul pe trotuar, călcând pe trecătorul Francis Schvering, funcţionar la Timişoara.

Victima a încetat din viaţă.

D-şoara Biro a fost arestată.

Cazul dramatic al unui pictor ieşan

El are un acces de alienaţie şi este internat la Socola.

Acum câteva zile şi-a deschis o expoziţie în str. Lăpuşneanu, apreciatul pictor, Victor Mihailescu, absolvent al Academiei de Arte Frumoase din localitate.

Această manifestare a fost primită cu entuziasm de cercurile artistice ale Iaşului, unde Mihailescu este socotit ca un pictor cu frumoase perspective de viitor.

Incepând de Vineri însă, Mihailescu a început să dea semne de enervare şi tulburare sufletească.

Sâmbătă starea i s'a înrăutăţit, şi în urma unui nou acces, a fost nevoe de internarea sa la spitalul Socola.

Cazul a produs imprezie în cercul numeroşilor prieteni şi apreciatori ai pictorului.

REP.

Informaţii

x BALCANIADA. — Eri după amează s'a disputat pe stadionul O.N.E.F. din capitală, ultimul match pentru cupa Balcaniadei, între România şi Bulgaria.

Rezultatul a fost 4—1 (1-1) pentru România, care ia astfel cupa Balcaniadei pe 1936.

Rezultatul clasamentului general e următorul: România 4 puncte, Bulgaria 2 iar Grecia 0.

x Data punerii în circulaţie a trenurilor automotoare „Malaxa" pe liniile din cuprinsul Moldovei şi Basarabiei, a fost amânată pentru sfârşitul lunei Mai.

D. inginer Holban dela Bucureşti face pregătiri în acest scop.

MARIA!
MARIA!
Ce este
MARIA?

x Din cauză că d. Octavian Goga nu e complect restabilit, Congresul care urma să aibă loc la Iaşi pentru sărbătorirea împlinirei unui an de la fuziunea L. A. N. C.-ului cu partidul naţional-agrar, va fi amânat pentru la toamnă.

Cercurile conducătoare ale partidului opinează ca acest congres să se ţină la Bucureşti, iar nu la Iaşi.

x Incepând de astăzi Luni, se pun în circulaţie câte o pereche de trenuri automotoare, pe distanţele Iaşi-Paşcani, Iaşi-Bârlad, şi Iaşi-Hârlău.

x Eri a avut loc la Botoşani o demonstraţie politică a partidulu. Naţional-Creştin. Din Iaşi a luat parte o delegaţei in frunte cu d-nii: prof. Gh. Cuza, av. T. Frangulea, C. Foişor, av. Dem. Suţu etc. Au mai participat delegaţi din Bucovina şi Basarabia.

x INTRUNIRE SIONISTĂ Eri a avut loc în sala Orfelinatului Israelit, o manifestaţie propalestiniană, organizată de Cercurile sioniste locale.

Au luat cuvântul d-nii dr. W. Filderman, preşedintele comitetului central al evreilor din România, dr. Ghelman, Komarowski, Moses Duff, Poper şi dr. M. Helfman.

x A apărut No. 40-41 din revista „*Pamflet*", cu un bogat material de literatură şi critică.

Colaborează d-nii Şt. Ciubotăraşu, M. Gr. Constantinescu, Cosma Damian etc. 2 lei exemplarul.

De vânzare
parcelă 640 m. p. lângă intrarea Parcului Sportiv, având trase apă, canal, lumină. A se adresa Aleia Grig, Ghica Vodă No. 103.

Doamnele cu gust fin găsesc
Poşete şi mănuşi de piele
GANT ROYAL
cu adevărat frumoase numai la magazinul
„LA GHEM"
STR. ŞTEFAN CEL MARE 2 (lângă Fraţii Hirschensohn
Preţuri foarte convenabile

Ştiri poliţieneşti

Drama unei tinere ieşence

Tânăra Natalia Cernov din str. Lipovană, 17, a încercat să-şi pună capăt vieţii, înghiţind un amestec de spirt denaturat şi mercur.

In stare destul de gravă, ea a fost transportată la spitalul Sf. Spiridon. Cauzele actului disperat sânt de ordin sentimental.

Brutari contravenienţi.— Autorităţile poliţieneşti au încheiat procese verbale de contravenţie la legea repaosului duminical brutarilor: S. Ecştein din str. Cizmăriei 19, Marcu Naftuli str. Cizmăriei 39, Carolina Idel, Anastasie Panu 19, Simon Simionovici Anast. Panu 65, Avram Halpern str. Cucu 51 etc.

Carne confiscată.—Poliţia a confiscat 140 kg. carne tăiată clandestin, care trebuia să fie desfăcută în piaţa Sf. Spiridon. Carnea aparţinea comerciantului Iacob Leibovici din Tg. Copou.

Furturi. — La magazinul d-lui Bercu Leibovici din str. Ştefan cel Mare 19, s'a comis astă-noapte un furt. Indivizi necunoscuţi au sustras diverse mărfuri.

— D. Moritz Ştern din str. Palat 4, a reclamat că serva sa anume Aspasia Mitilu i-ar fi furat 3200 lei.

— La locuinţa d-lui Chiril Creangă student din str. Florilor 19, s'a comis un furt de obiecte casnice.

Se cercetează.

DIVERSE.— A fost înaintată biroului de moravuri, prostituata Maria Neamţu din str. Uzinei 14, care acosta pietonii.

Rep.

Contrabandă de valută şi bijuterii

Constanţa 25. — Poliţia a descoperit ieri o contrabandă de lire greceşti, arestând pe contrabandistu Anastasie Dragulos.

La Halmei s'a descoperit ieri o mare contrabandă de diamante şi briliante.

A fost arestat belgianul Maurice Ulman, asupra căruia s'au găsit 65 diamante şi briliante.

Reputatul comic din filme

Otto Walburg şi o trupă vieneză, la Iaşi...

Acest sfârşit de stagiune, este marcat,—pentru Iaşi— de un eveniment artistic excepţional. Popularul comic a filmului european *Otto Walburg* vine la Iaşi pentru a da Joi 28 crt. ora 9 jum. seara la Teatrul „Sidoli" un singur spectacol cu celebrul ansamblu vienez dela „Kammerspiele".

Din trupă, care numără 24 de actori cu reputaţie la Viena, eşenii vor recunoaşte în afară de Otto Walburg, pe excelentul june prim din operetele vieneze Hans Ruhman şi pe frumoasa şubretă Else Hermann.

Trupa vieneză va juca comedia cu câ[n]tece „Ce iubesc femeile" (Frauen haben dass gerne), trei acte de reputaţii autori Arnold şi Bach.

Faţă de vremurile grele, s'au pus preţuri populare, accesibile fiecăruia.

Biletele, de astăzi, la casa teatrului „Sidoli".

CINEMA SIDOLI
ASTĂZI
dela 3—12 noaptea, 2 grandioase premiere
Hall-ul Regilor, splendorile arhaice, frumoasa regină
SHE (EA)
(Flacăra vieţei)
Femeea supra-umană este romanul adevăratei Atlantida.
Al doilea film
Knok - Out
cu Anny Ondra
şi Max Schmeling
Complectare:
JURNAL SONOR CENTURY

Adunarea Băncii de Credit Mărunt

Eri a avut loc în sala Sfatului Negustoresc, adunarea generală a băncei cooperative de credit Mărunt din localitate. S'a dat cetire bilanţului şi celorlalte lucrări privind gestiunea instituţiei, discutându-se asupra alegerilor ce au loc în cursul zilei de azi.

Unii acţionari au cerut amânarea acestor alegeri pentru o zi de Duminecă, însă nu s'a ajuns la un acord, aşa că alegerea se va desfăşura azi.

D. I. Reinhorn a protestat împotriva faptului că se fac prea mari reţineri acţionarilor, la contractarea unui împrumut.

Deasemeni s'a mai protestat împotriva Jointului care încasează dobânzi pentru sumele ce le varsă Creditului Mărunt.

Au mai vorbit d-nii Polac, Ion Melinte, Haimovici Cohn, Davidovici preşedintele băncii şi inspectorul Jointului d. Rozen.

ORA 12

Rezultatul alegerilor din Belgia

Repartiţia mandatelor

Bruxelles 25.— Totalizându-se rezultatele pentru alegerile la Cameră, s'a obţinut următorul procentaj:

Catolici 63 mandate, socialişti 70, liberali 23, rexişti 21, frontişti 16 şi comunişti 9.

Comuniştii au câştigat 6 locuri.

Prevenirea atentatelor în Palestina

Ierusalim 25 — Descoperindu-se că s'ar plănui un atentat asupra înaltului comisar britanic, autorităţile au extins măsurile de pază.

Circulaţia vehiculelor şi pietonilor pe străzi, se face după anumite regule.

De asemenea toţi primarii arabi au fost schimbaţi cu evrei.

Ezitările d-lui Maniu

Bucureşti 25.—D. Iuliu Maniu plecase de la Bădăcini, spre a participa la manifestaţia naţ.-ţărănistă dela Temişoara.

S'a oprit însă, în drum, la Oradia unde a avut o consfătuire cu câţiva amici politici.

A telefonat apoi d-lui Bocu, înştiinţându-l că nu mai vine la Timişoara şi s'a întors la Bădăcini.

O piesă despre Hitler interzisă la Paris

Paris 25.— La teatrul „Bauville" urma să se reprezinte o piesă intitulată „Hitler".

In ultimul moment însă guvernul a interzis spectacolul. Decretul de oprire e semnat de d. Sarraut prim-ministru

O nouă lovitură politică contra prinţului Starhemberg

Viena 25 — Cancelarul Schussnigg intenţionează să remanieze din nou guvernul austriac.

Cercurile conducătoare afirmă că se intenţionează scoaterea din guvern a tuturor reprezentanţilor Heimwehrului (prietenii prinţului Starhemberg).

Negusul va fi primit de regele Angliei

Londra 25.—Negusul se află în drum spre Anglia, călătorind pe bordul crucişetorului „Captovin".

El va sosi la Londra Joi sau Vineri. Imediat va avea o întrevedere cu Regele Eduard.

CINEMA PHOENIX
Astăzi dela 3 la 12, 2 grandioase premiere cu 8, 10, şi 15 lei intrarea
Spre o viaţă nouă

CABINETUL DENTAR
Sirota-Grosu
din strada Anastasie Panu No. 30
S'A MUTAT
în str. Elena Doamna 17
casele Gheltzer (localul fost Judecătorie Ocol I Urban)
Cons. zilnic 9-12 şi 2-7

Regele Râsului
OTTO WALLBURG
(în persoană) celebrul star din filmele vieneze. Incadrat de ansamblul de la „Wiener Kammerspiele" va juca **Joi 28 Mai ora 9 jum. seara la TEATRUL SIDOLI** ultimul şlagăr vienez: „CE IUBESC FEMEILE" (Frauen haben dass gerne) Comedie farsă cu cântece de Arnold & Comp. Bach
Preţurile sunt populare. *Biletele la cassa Teatrului Sidoli*

ANUL XXXII No. 8738

ABONAMENTE

Lei 350 . . . . pe un an
„ 180 . . . . „ 6 luni
„ 90 . . . . „ 3 „
„ 1000 . . Instituții publice

ATELIERELE TIPOGRAFICE
IAȘI. — STR. LAPUȘNEANU 37

Telefoane { Redacția 391 / Administrația 394 / Serviciul de noapte 367

1 LEU

OPINIA

Ziar popular cotidian

MERCURI 27 MAI 1936

OPINIA SERIA 66-a

PREMII Gratuite

BON No. 4

Nădejdi

timide și romantice

ale moțiunei congresului ieșenist

Moțiunea care a încheiat congresul ieșenilor, cuprinde și următorul pasaj;

„Ieșenii adunați în congres, supun atențiunii tuturor oamenilor de răspundere concluziile rapoartelor alcătuite și cer să se ia în considerație, ori de câte ori mijloacele statului vor permite, realizarea lor. Invită pe toți cetățenii acestui oraș, pe toți oamenii politici și pe toți reprezentanții legali ai orașului, să-și însușească doleanțele cuprinse în concluziuni și care sunt rezultatul unor studii îndelungi, cu competență și cu seriozitate".

Se propune, așa dar, ca deziderateле ieșenilor să fie luate în considerație, oridecâteori „mijloacele statului vor permite".

Adica,... niciodată!

Cel mult, aceste deziderate „vor fi luate în considerație". Și va trebui să ne mulțumim cu ...considerația. Realizări nu se vor produce, pentrucă nu vor permite mijloacele,— scuza eternă, servită și astăzi, cu anticipație, chiar de moțiunea congresului ieșenist!

E poveste veche că, pentru Iași și Moldova, nu-s bani.

In sărăcia de astăzi, tot se mai găsesc tonduri pentru lucrări somptuoase la București.

Insă pentru Iași nu se vor găsi. Și va trebui să ne mulțumim, ca și până acum, cu... stima și considerația.

Cât despre invitația ca oamenii politici să se asocieze la deziderateле ieșeniste,... puțină nădejde. Numai dacă ieșeniștii s'ar înscri în cluburi și ar face agentură electorală, poate s'ar obține dela oamenii politici... stimă și considerație. Atâta tot. Căci tocmai politicianismul e un factor principal care îngroapă nădejdiile Iașului și ale Moldovei.

LR.

Note

Săptămâna copilului

O săptămână inutilă, din punct de vedere practic

Și-au adus aminte conducătorii și de copii, dedicându-le o săptămână, vecină cu acea a vinului.

Odată cu trecerea acestor 7 zile, toate problemele educării și creșterei copiilor vor fi... trecute la dosar, iar organizatorii se vor pregăti să inaugureze altă săptămână: a laptelui sau a muzicei.

Nu e nimic rău în organizarea acestor „săptămâni". Ele devin însă inutile prin faptul că părinții sau chiar educatorii nu privesc mai cu atenție asupra viitoarei generații, de cât în săptămâna respectivă.

Acum se țin discursuri despre copil, se organizează spectacole speciale, se fac excursii cu școalele, mă rog tot ce are a fi necesar pentru o bună educație a copilului.

In această săptămână, îi cuprinde pe toți o dragoste deosebită pentru copii, începând de la ministru și terminând cu președinta vreunei societăți particulare.

Toți arată cum ar trebui educat copilul, ce datorie avem față de el, ce spune noua pedagogie despre „măria Sa copilul", — pentruca începând de Luni a viitoare, întreaga oficialitate să-și mute ocupațiile înspre lapte sau caşcaval, iar copilul să rămână tot în paragina de înainte.

Iată de ce susținem că o astfel de săptămână este complect inutilă, atita timp cât părinții hărțuiți de griji și serviciu, își lasă copilul pe seama oficialității, iar aceasta încurcată la rândul ei în iețele politicei, îl lasă în grija lui Dumnezeu.

Săptămâna aceasta poate fi un minunat prilej de plasat discursuri patetice cu amintiri din copilărie, sau de montat un spectacol bun pentru copii.

Altă valoare, nu socotim să aibă.

AUREL LEON

Pînea este scumpă pentrucă

populația se lasă jefuită!

Se impune o grevă a consumatorilor

De multă vreme asist la duelul prin presă, între brutari și cetățenii nevoiași ai Iașului.

Eu nu găsesc vină brutarilor. Liberi sînt să ceară pe o pâne: zece, o sută, o mie de lei... O zicală românească veche spune: Nu-i prost cine cere, *ci îi prost cel care dă!*

Nu mă mir de cei 50 sau 60 de brutari, ci mă mir de suta de mii de locuitori ai Iașului cari plătesc! In loc să se vorbească de greva brutarilor, ce frumos și cuminte ar fi să simtă *o grevă a consumatorilor.*

Când prețurile nu ne par normale, să lăsăm pânea pe sama milionarilor și a brutarilor. Toate au un sfârșit, toate sânt până într'o vreme. De autorități nu mă leg căci ele poartă puști și sabie. Și „cine poartă sabia, nu în zadar o poartă".

Napoleon a spus că: Dumnezeu ține totdeauna cu armatele mari. La noi, armata consumatorilor e destul de mare; însă autoritățile comunale, care țin locul lui Dzeu pe pământul Iașului, nu prea sunt, de partea celor mulți.

Și poate, că au dreptate!

Cum ar putea să ție cu cei ce se lasă jefuiți zilnic?!

Dacă suta de mii de guri ar face ca mine, brutarii ar veni cu pânea la poarta și la ușa fiecărui consumator și, dacă n'ar aduce marfă bună și potrivită ca preț, s'ar întoarce cu ea acasă.

Când deșteptăciunea se va ridica la un nivel, mai sus ca cel de azi, și se va uni cu voința,—totul va merge mai bine.

V. A. GHEORGHȚA

Din toată lumea

Henry de Régnier

Literatura franceză a fost greu lovită, prin moartea unuia din cei mai reprezentativi poeți ai ei.

Henry de Régnier a murit în vrâstă de 72 de ani.

Poet de subtilă senzibilitate, Henry de Régnier s'a născut la 28 Decembrie 1864, în orășelul Honfleur. Și-a făcut studiile la liceul Stanislas din Paris; a urmat apoi dreptul și intră în diplomație. Era o fire visătoare și romantică. A început să scrie versuri. Prieten cu Leconte de Lisle și Stéphane Mallarmé, el vine mai târziu unul din pionerii simbolismului.

In anul 1885, H. de Régnier a publicat prima culegere de versuri („Les lendemains"). E r a u flori delicate și sfioase, rupte din inima grădinii unui poet îndrăgostit de natură și de viață.

Sub influența lui Mallarmé, Henry de Régnier părăsește maniera romantismului și îmbrățișează simbolismul. „Poèmes anciennes et romanesques" e prima manifestare a lui Régnier în acest gen.

Prin anul 1890, a început să scrie și proză „La double maîtresse", „L'Amphisbène", „Les rencontres de M. de Bréot",— sunt romane care au cunoscut remarcabile succese. Pentru meritele lui, H. de Régnier a fost ales membru al Academiei Franceze.

Odată cu Henry de Régnier, dispare un stâlp al adevăratei poezii franceze... m. c.

Impotriva sinuciderilor

Aproape toate țările sunt îngrijorate de numărul covârșitor de mare al sinucigașilor.

Astfel, la New-York au luat ființă oficii de consultare pentru cei obosiți de viață. Aceste organizații tind să combată epidemiile de sinuciderі, prin mijloace științifice.

In Japonia s'a organizat deasemeni o pază specială pentru acei care se gândesc să treacă în lumea cealaltă...

In special, în orașul Sydney (Australia), lupta împotriva sinucigașilor e foarte acută. Marele pod care înlesnea sinuciderile a fost prevăzut cu un gard înalt de sârmă.

150 lei un om

După îndelungate cercetări, doctorul T. E. Lawson din Londra a stabilit că, din punct de vedere comercial, omul nu valorează decât un dolar! (circa 150 lei).

Intr'adevăr, din corpul unui om în greutate de 70 de kilograme, se pot scoate circa 6 litri de apă. Din grăsimea corpului omenesc abia se pot fabrica 8 bucăți de săpun. Din carbon, vre'o 500 de creioane, din fosfor circa 20 cutii de chibrituri, din fer abia se poate fabrica un cui mijlociu, iar calciul din trupul omului nu ajunge nici pentru văruirea unui coteț de găini...

Plagiat!

Un domn Păcurariu, profesor la școala comercială din Lipova (Banat) — ca tot românul care se respectă — a scris un roman și l-a intitulat „Visul lui Faraon".

După câtva timp, marele scriitor german Thomas Man a dat la iveală romanul „Iosif", cu o temă asemănătoare.

D. Păcurariu s'a supărat și a socotit că lucrarea d-sale a fost plagiată de către genialul scriitor Thomas Man, poate cel mai mare literat al vremii noastre, apreciat la înălțimea unui Goethe

D. Păcurariu s'a și adresat tribunalului din Zurich, dând în judecată pe Thomas Man (laureatul premiului Nobel) și casa de editură „Opprecht-Holbach".

Dacă d. Păcurariu ar fi avut în vedere că ideia celor două romane se găsește în Biblie, de unde Th. Man putea liber să-și ia tema operei, — s'ar fi scutit pe d-sa și pe noi românii, de asemenea proces comic...

Școala detectivilor

La New-York (America) s'a înființat un nou curs pentru detectivi. Acești ia trebue să urmeze timp de 6 luni o școală specială de trișat. Ei sunt inițiați de experți în toate trucurile posibile. Să distingă cărțile bune de cele false și să afle toate trucurile întrebuințate la jocurile de ruletă. Pe la sfârșitul cursului viitorii detectivii sunt introduși în localurile frequentate de lumea interlopă..

Absolvenții trebue să pătrundă în speluncile din cuprinsul orașului și să joace cu adversarii trișeuri. Prima arestare trebue s'o facă într'unul din aceste localuri.

Cooperația în școala primară

Școala primară trebuie să formeze și deprinderi. Cred că acestea au fost mai puțin desvoltate din pricină că școala primară n'a fost integrată realității românești, deci cadrului firesc de creștere a școlarului român. In special la sate, școala dela început „europeană" n'a făcut nici până acum legătura complectă cu felul de traiu și simțire al țăranului.

Adevărata școală sătească, pe lângă celelalte, trebuie să știe precis că nevoile cari înăbușă viața rurală sunt cele de ordin economic și ca atare trebuie de pe bănci să deprindă pe copii că prin muncă ordonată și unire, se pot înlătura piedicile din calea consolidării generale. Or, acestea nu pot fi înfăptuite de cât prin cooperație.

Cooperația este pentru vremea noastră o cerință națională, deoarece țărănimea pe zi ce trece răspunde tot mai puțin datoriilor și drepturilor ei în stat, — nu din dezinteres, ci din lipsa unei organizări de valorificare a producției care să-i ridice indeletnicirea la rangul de rodnitoare activitate socială. Că massele populare ar putea fi stimulate la o viață nouă prin tr'o culturalizare intensă, e puțin probabil, deoarece masele populare nu sunt indiferente adâncului ce însuflețește varietatea vieței sociale, ci sunt decepționate că nu pot răspunde economicește cerințelor moderne de existență.

Cooperația care ar putea sprijini materialicește culturalizarea, nu poate aspira pentru moment la aceasta, deoarece din cauze mutiple, instituțiile ei sunt în majoritate falimentare.

E rândul școlii primare să reabiliteze ideea de cooperație, Să deprindem pe copii din primele clase să coopereze; în ultimii ani să-i familiarizăm cu normele gene-

Continuarea în pag. 2-a)

IDEI ȘI FAPTE

Calvarul salariaților particulari

Pe vremurile acestea afurisite, nicio categorie de cetățeni nu se poate lăuda cu o viață ușoară, lipsită de griji și necazuri. Toată lumea o duce prost astăzi. Plugarii trăiesc în cea mai neagră mizerie, funcționarii statului (e vorba de cei mici și mulți) nu sunt suficienți, negustorii nu fac afaceri bune.

Să se recunoască totuși că cel mai tragic destin a fost rezervat salariaților particulari. Aceștia îndură cele mai multe lipsuri.

In timp ce unii din ei n'au unde munci și mor de foame, alții se văd siliți se muncească peste puterile lor. Fiind veșnic terorizați de perspectiva concedierii, aceștia din urmă iau atât cât li se dă și primesc cu resemnare să li se facă noui scăderi din salariul de mizerie. Intre timp, viața se tot scumpește, iar specula cu alimentele de prima necesitate devine tot mai insuportabilă.

Te cuprind ameteli când, la o întrunire de protest, reprezentanții salariaților particulari descriu nenumăratele nedreptăți ce li se fac; ei nu mai contenesc cu plânsete și jalbe; ei nu mai încetează să ceară dreptate.

Dece nu li se face oare, cu un ceas mai de vreme? Dece nu se aranjează în așa fel lucrurile ca, în această țară bogată, toată lumea să aibă unde munci și toți cei care muncesc cinstit, să poată trăi în belșug?

Trebuie doar oleacă de bunăvoință și totul s'ar schimba ca prin farmec. Trebuie să se vegheze neîncetat la stricta aplicare a legilor. Nicăieri, nimeni să nu lucreze decât numărul regimentar de ore; tuturor celor care prestează servicii să li se garanteze măcar un minim de existență, iar intermediarii să nu fie lăsați să-și bată joc de lege și să jupoaie pielea de pe consumatori.

Trebuie numai ca dregătorii să înțeleagă aceste lucruri și să nu le lipsească curajul de a aplica măsuri eroice...

I. L. BASARABEANU

CETIȚI IN PAG. IV-a ULTIMA ORA

Incordarea din Austria

Prințul Starhemberg (în clișeu) înapoiat recent dela Roma, a fost obiectul unei încercări de atentat la castelul său din Laxenberg, — ceia ce dovedește că patimele se dezlănțuesc iarăși în Austria.

Deopotrivă îngrijorătoare este adversitatea față a cancelarului Schuschnig împotriva heimwehriștilor prințului Starhemberg. E teamă eă țara austriacă va fi iarăși zguduită de război civil.

Din șirагul amintirilor

Câinele Bob — La Medean — Moș Cuti — V. Burlă vînătorul — Băi la Bahlui—Vizitele lui beizade Grigore

de RUDOLF SUȚU

Bob era câinele cunoscut în partea aceasta a Iașului, a străzii Carp, pe unde se scurgea atâta lume, din Păcurari, din Coroi, din Buzdugan, ca să iasă în strada Carol. El mergea cu noi, copiii, prin tindeni. Ne întovărășea diminețele până'n „40 Sfinți", —așa cum numiam pe atunci școala primară unde învățam și care avea de director pe bunul și blândul institutor Stăuceanu. Ne ducea Bob, în gura lui mare, ținând între dinți tașca cu cărți, iar când ajungeam în dreptul porții școlii, el ne lăsa să'i scoatem din gură tașca, fără nici o împotrivire. Și apoi, o pornea repegior îndărăt acasă, după ce se mai uita după noi cum alergam în ogradă. Stăpânul străzii era el. Cu toții îl cunoșteau și când se apropiau de dânsul, îl strigau pe nume și îl mângâiau. De câte ori fruntea lui Bob n'a fost atinsă de mâna lui P. P. Carp și a lui Petru Missir, cu care se'nvecinau casele noastre! De câte ori nu'l striga P. P. Carp:—măi Bob, măi, ce mai faci tu?

Dar, isprava cea mai bună pe care ne'o făcea Bob, era dimineața, când ducea și se'ntorcea de la Median, cu coșul cu de-ale mâncării. Fudul că face treabă, pășea țanțos, alături de femeia care târguia și nici că se sinchisea să se uite la ceilalți câni pe care'i întâlnea în cale, în drumul lui spre casă.

Ajuns acasă, lasă coșul din gură și în câte-va clipe, într'o fugă nebună, străbătea strada Carol, trecând în goană prin fața fostei cofetării Tuffli și ajungând în strada de Sus (astăzi I. C. Brătianu), intră la „pităria" Forșt, de unde înșiacă câte-va chifle, porția lui zilnică pe care i'o dădea bucuros bătrânul Forșt.

Dar și cite alte pozne numai făcea Bob, în timpul târgurilor din Median (Median este piața Sf. Spiridon.

Vechii ieșeni obișnuiau să numească pe scurt, Median, piața aceasta a orașului). El se învârtea printre precupețele cari vindeau ouale cu smântână, cu cite 1 leu chilogramul și ouă, 5 bani unul. Ca să petreacă, trecea pe lângă grămăjioara de ouă și cu piciorul drept dindărât, trăgea un isbai ouălor, iar femeile țipau și îl fugăreau, dar nu'l puteau ajunge, căci era iute de picior.

Păzea poarta de intrare. Cunoaștea pe toți cari ne veneau acasă, cunoaștea pe Vasile Burlă, pe care-l vedea în capătul străzii Carp, apărând îmbrăcat ca de vânătoare, cu pușca de vânat și cu tot „confortul" vânătorilor, iar alături de dânsul pe Mihai Buznea, profesorii liceului național de atunci, cari, împreună cu tatăl meu, în zilele de sărbătoare, mergeau la vânătoare, în spre „iazul lui Beldiman". Burlă îl îndemna pe Bob să meargă cu ei. Îi petrecea doar până'n capătul străzii Păcurar. Nu'i mirosea bine vânatul, nu era de dânsul și credea că și-a făcut datoria de gazdă, petrecând „vânătorii" o bucată de stradă; apoi se întorcea acasă.

Copiii de atunci își mai aminteșc de bătrânul „Moș Cuti". De câte ori le apărea acest om înainte, spaima lor, mititel, burduhănos, cu un băț gros în mână, îi ii strigau de departe: — hau, hau, hau, moș Cuti! Bob le ținea hangul, punându-se și el pe urlat, alături de copiii care erau fugăriți dintr'un capăt în celalt al străzii Carp, de către moș Cuti.

In zilele călduroase de vară, cu călduri care muiau asfaltul străzilor și când nu vedeai țipenie de om afară, mergeam să ne scăldăm în Bahlui, în Bahluiul de atunci, care își avea cabine, ca la băile dela Ungheni. Plăteai 5 bani și aveai un loc în cabină. Bob mergea cu noi și sărea odată cu noi în apă, unde se punea pe o adevărată vânătoare de pește. Vai de rățile care nimereau să se bălăcească în Bahlui, pe când se „scălda" și Bob. El le prindea și le răsucea gâtul și cu rața în gură, venea la mal. Dacă l'ar fi văzut atunci Vasile Burlă! Bob n'avea nevoe nici de pușcă de vânat, nici de gloanțe, de nimic, decât de agerimea lui. Intr'o clipă, se repezea și prindea rața. De câte ori, așa mergea vorba, se'ntorcea Vasile Burlă dela

Continuarea în pagina 2-a

Băile Herculane

Surse termale radioactive sulfo-saline. Sezon principal (Iulie și August). Cure cu prețuri globale (inclusiv cameră, pensiune completă, băi, toate taxele și toate bacșișurile) la tocte agențiile din țară a Organizației Naționale Române de Voiaj și Turism „EUROPA“ Centrala, București, str. Doamnei 1.

Pălării bărbătești forme moderne produse străine, bogat asortiment la magazinul

I. M. KUNOVICI

Iași, Strada Ștefan cel Mare 4

— La cumpărarea covoarelor orientale — de orice mărime, adresați-vă direct primei surse

TEBRIZ

EXPOZIȚIE PERMANENTĂ Strada Lascar Catargi No. 43

Cumpărând la prima sursă realizați 50 la sută reducere față de ambulanți. Rugăm a ne vizita sore convingere

VACANȚA la MARE

Reduceri 50% pe C. F. R. obțineți numai călătorind cu excursiile organizate de

Agenția Wagons-Lits, Iași P. Unirei

Rețineți din timp camere la Hotel.

Informațiuni și inscrieri la Agenția Wagons-Lits, Iași Piața Unirei 6.

Voiajurile Hapag de vară 1936

spre Țările Nordice

cu vapoarele „Milvaukee“, „Reliance“, „St. Louis“

SCOȚIA, ISLANDA, SPITBERGEN

15 Iulie — 7 August
CAPUL NORD, SPITZBERGEN

17 Iulie — 4 August
SCOȚIA, ISLANDA, SPITZBERGEN

2 Aug — 23 August
MAREA BALTICĂ, NORVEGIA

9 Aug — 25 August

Informațiuni, prospecte și inscrieri la Hamburg — Amerika Linie S. A. R. București, Cal. Victoriei 84 Telefon 3 62.42

Știința în veșnica-i căutare a unui produs mai bun decât

TESTA

ÎN COMBATEREA GRIPEI, RĂCELEI, ARȘIȚEI, JUNGHIURILOR ȘI A TUTUROR NEVRALGIILOR

N'a descoperit încă!

Spitalul de boli mintale și nervoase Socola Iași

PUBLICAȚIE

Se aduce la cunoștința generală că, în ziua de 11 Iunie 1936, se vor ține în localul spitalului Socola, din com. Bucium jud. Iași, licitații prin bună învoială pentru următoarele furnituri, pe timp de un an:

1. La ora 9 dim. pentru aprovizionarea spitalului Rădăuțeni jud. Fălciu, cu cantitatea lunară de circa 2800 kgr. lapte de vacă.
2. La ora 10 dim. pentru aprovizionarea spitalului Socola cu cantitățile lunare de: 600 kgr. orez, 500 kgr. ulei dublu rafinat.
3. La ora 11 dim. pentru aprovizionarea spitalului Răducăneni jud. Fălciu cu articole coloniale în cantitățile lunare: 100 kgr. orez, 100 kgr. macaroane, 110 kgr. fidea, 40 kgr. zahăr tos, 110 kgr. grisă, 150 kgr. ulei cu bun rafinat, 100 kgr. masline, 100 kgr. arpacaș.

Licitațiile se vor ține în conf. cu art. 88—110 incl. din Legea Contabilității Publice, Reg. O. C. L. normelor publicate în M. O. No. 127 din 4 Iunie 1931.

Ofertanții vor depune pe lângă oferta și o garanție de 5% din valoarea furniturei oferite iar oferta se va face numai în conf. cu caietul de sarcini, care poate fi văzut în fiecare zi de lucru la cancelaria spitalului Socola Iași, între 8—13.

Medic Primar Director
Dr. L. Baliff
No. 03892 23 Mai 1936

Realizați economie însemnată cumpărând încălțăminte la mag.

Quadrat

Iași Str. Ștefan cel Mare, 15

Adevărate prețuri populare

Sandale Romane Lei 3 numărul
Pantofi de vară p. Dame lei 145 per.
„ „ „ Bărbătești lei 245 per.

INȘTIINȚARE

Aducem la cunoștința d-lor debitanți de băuturi spirtoase că în baza ordinului No. 15231 | 936 al Onor. Direcțiunei Grale al Monopolului Alcoolului, *spirtul casnic cu tăria de 95 grade* este scutit de taxa de aviație, neavind de aplicat nici un fel de timbru pe sticle.

IZVORUL MOLDOVEI
distribuitor special

CINEMA SIDOLI

ASTĂZI

dela 3—12 noaptea, 2 grandioase premiere

Hall-ul Regilor, splendorile arhaice, frumoasa regină

SHE (EA)

(Flacăra vieței)

Femeea supra-umană este romanul adevăratei Atlantida.

Al doilea film

Knok - Out

cu Anny Ondra și Max Schmeling

Complectare: JURNAL SONOR CENTURY

DOCTOR
Corneliu Stoian
Genito-urinare, sifilis, venerice
Consultații 6—8
strada I. C. Brătianu 58

CINEMA PHOENIX

Astăzi dela 3 la 12, 2 grandioase premiere cu 8, 10, și 15 lei intrarea

Spre o viață nouă

Un film realizat întregime în Palestina, desăvârșind munca ce evreii o depun pentru realizarea statului evreu.

Al doilea film

Extraordinarul JOE

In rolul prim JOE BRAUN

Complectare: JURNAL SONOR CENTURY

„Mă simt foarte bine chiar după primul flacon de Gastro D.“...

ne scrie d. Lörincz Emeric, din com. Tiben, jud. Rădăuți, și apoi urmează: il recomand totdeauna, de câte ori mă întâlnesc cu un suferind, tot așa cum mi-a fost recomandat și mie de un alt bolnav, care s'a vindecat după o suferință de 25 de ani“.

Intr'adevăr, efectul med camentului „Gastro D.“ e miraculos în tulburările gastro-intestinale, așa că nu ne mai miră entuziasmul bolnavilor. Ne bucură însă faptul că bolnavul ne scrie. E o dovadă de incredere și de recunoștință, pentru care le mulțumim la rândul nostru.

„Gastro D.“ se obține la farmacia „Thoiss“, București Calea Victoriei 124, sau contra ramburs de lei 130, și la farmacii.

Punerea pietrei fundamentale

a bisericei din Fîntînele (Iași)

Intr'un cadru înălțător s'a desfășurat Duminecă, în satul Fântânele (jud. Iași) solemnitatea punerei pietrei fundamentale a noului biserici din acea localitate. Inițiatorul construirii lăcașului de închinăciune dela Fântânele, este d. chestor Gh. Stamboliu. Asistă la această solemnitate d-nii: prefect Theodor Zipa, Ionel Frühling, ajutor de primar; protopop Vasile Chirica, Alexandru Zipa, revizor școlar Negru, Cezar Vuza, inspector general al seminariilor din țară, Popescu, inspector școlar, arhitect Mihai Stoian, preot Niculea, directorul prefecturii Velciu, av. Costruș, Drăghici, prof. Gh. Obreja, etc.

Dimineața la ora 10 a început slujba religioasă oficiată de un numeros sobor de preoți în frunte cu protopop Vasile Chirica și Ioan Nica, parohul bisericii.

După punerea pietrei fundamentale și sfințirea locului, a luat cuvintul părintele protopop Vasile Chirica, delegatul I. P. S. S. mitropolitului Nicodem, aducând mulțumiri d-lui Th. Zipa, prefectul județului, d-lui Gh. Stamboliu, prefectul poliției Iași și tuturor acelora care înconjoară cu dragostea lor, biserica.

Mai vorbesc preoții Gh. Niculea și Ioan Nica, după care ia cuvântul d. Gh. Stamboliu, prefectul poliției Iași.

D-sa spune că totdeauna a fost animat de gânduri bune față de săteni, înzestrându-i cu instituții care să le înalțe sufletul ; școli și biserici. Și se bucură că acțiunea pe care a început-o, găsește bună înțelegere din partea sătenilor.

D. Stamboliu citește o scrisoare prin care d. ministru Victor Iamandi se scuză că n'a putut lua parte la această solemnitate, însă donează suma de 5.000 lei, contribuție personală pentru construirea bisericii dela Fintânele. In încheiere d. chestor Stamboliu mulțumește d-lui ministru Victor Iamandi și d-lui prefect Theodor Zipa, pentru prijinul acordat și la rândul său donează suma de 10.000 lei.

D. prefect Theodor Zipa luând cuvintul, aduce elogii d-lui Gh. Stamboliu care, în dragostea sa pentru țărani, a înțeles să-i înzestreze cu un lăcaș de închinăciune.

Agapa

A mai vorbit d. Ștefan Condurache, învățător, după care asistența s'a retras în sala școalei din sat, unde a avut loc o agapă. Au toastat d-nii : prefect Zipa pentru M. S. Regele, protopop Chirica, pentru I. P. S. S. mitropolit Nicodem, dl. Gh. Stamboliu, prefectul poliției Iași, pentru d. ministru Victor Iamandi, Gh. Niculea pentru prefect Th. Zipa, pr. Cezar Vuza, institutor Nanu, revizor școlar Negru, inspector școlar Popescu, pr. Nica, pr. Opărică, d. Profir și sătenii Cornea, după care a luat din nou cuvântul d. prefect Th. Zipa.

D-sa spune că a cheltuit fonduri însemnate din bugetul prefecturii pentru zidiri de biserici și școli. Singurii cari au dat și dau imbold norodului spre o viață sănătoasă, sunt preoții și învățătorii.

Au donat apoi sumi de bani d. Ionel Frühling, ajutor de primar, Cezar Vuza, Păun, Profir, după care solemnitatea a luat sfârșit.

GR. SPIRU

Cooperația în școala primară

Continuarea din pag. 1-a

rale de organizare și conducere a așezămintelor cooperatiste ; iar după absolvirea școlii rămânând membri mai departe, îi vom ține mereu în legătură cu societatea, spre a se convinge deplin de foloasele reale ale cooperației, —astfel încât la maturitate să fie, nu numai lămuriți, dar dornici să coopereze.

Pentru înființarea unei cooperative școlare, se poate folosi manualul „Călăuza cooperației școlare“ de d-nii N. Oșian și V. Romocea apărută în ed. Coop. „Progresul“ al elevilor normaliști din Carei.

Iar pentru conducerea unei cooperative școlare, se cer studii speciale ; deaceea sunt absolut necesare niște cursuri de vară pentru studii cooperatiste. Cum acestea n'au fost organizate de minister, rugăm onorata conducere a Asociației Învățătorilor să intervină ; sau asemenea cursuri să fie organizate împreună cu alte asociații învățătorești.

CONST. C. LUPU
Covasna

DOCTORUL
OVIDIU CORDESCU
consultă și operează de:
Nas, gât și urechi
dela orele 4—7 p. m.
Str. I. G. Duca (Muzelor) 32

DOCENT DOCTOR
GH. PLACINȚIANU
Chirurg primar
Ginecologie și obstetrică operatorie
Cons. 3—5 p. m.
Aleia Alexandri 5
(Dr. Negel)

Din șiragul amintirilor

(Continuare din pagina 1-a)

vânat, cu mâinile goale și de câte ori, când se apropia de oraș la întoarcere, nu cumpăre câteva rățI de la rohatca Păcurarilor, cu care'și tăcea intrarea pe străzile lașului! Și astfel Burlă era socotit ca cel mai bun vânător de atunci...

Fericirea lui Bob era când, de la poartă unde ședea toată ziulica ca o santinelă, vedea apărând cupeaua lui bezede Grigorie Sturdza, venind dinspre strada Coroi, intrând în strada Carp, spre noi. Ii ieșea înainte, se gudura pe lângă ei, se'ntorcea spre bezede Grigorie, așteptându-și pachetelul cu mâncare, pe care nu'l uita niciodată să i'l aducă.

Și Bob, cu pachetelul în gură, fugea în ograda casei, desfăcea în grabă pachetul și după ce nu mai rămâneau decât resturile de hârtie, fugea după cupeaua lui bezede.

Și când se dădea jos din cupea, Bob sărea pe bezede, mulțumindu'i parcă pentru că nu'l uită niciodată.

Iar spre, seară, când începea recreația elevelor de la „institutul Humpel“, Bob șmecherul, își aștepta chiflele pe cari i le dădeau „fetele de la Humpel“, și pe cari le mânca dintr'o înghițitură.

Sărmanul Bob. Bătrânețea l'a cuprins și pe dânsul și a murit de... moarte bună, jelit de toată strada Carp.

RUDOLF SUȚU

Venind la București, locuiți la

GRAND - HOTEL „LAFAYETTE“

Calea Victoriei, 11

Este Hotelul cel mai confortabil, modern și cel mai central. Prețuri foarte moderate.

Mersul trenurilor - automotoare

După cum am anunțat, ieri Luni 25 Mai c. s'au pus în circulație câte o pereche de trenuri-Automotoare, pe secțiile Iași-Bârlad, Iași-Pașcani și Iași-Hârlău și anume : Trenul 6010 Iași-Bârlad cu plecarea din Iași ora 10.08 sosirea în Bârlad ora 13.36. Trenul 6009 Bârlad-Iași cu plecarea din Bârlad ora 20.00 sosește în Iași ora 23.22.

Trenul 6034 Iași-Pașcani cu plecarea din Iași ora 8.36 sosește în Pașcani ora 10.08. Trenul 6033 Pașcani-Iași cu plecarea din Pașcani ora 10.55 sosește în Iași ora 12.22.

Pe secția Iași-Hârlău trenul 6046 | 6047 cu plecarea din Iași ora 14.22, sosește Hârlău ora 16.02. Trenul 6048 | 6045 Hârlău-Iași cu plecarea din Hârlău ora 17.30 sosește Iași ora 19 12, anulându-se trenul actual 6040.

Se mai introduce în plus trenul 6036 | 6037 cu abur, pe distanța Iași-Hârlău, anulându-se trenul actual 6039 de pe secția P. Iloae Hârlău. Plecarea acestui nou tren 6036 | 6037 va fi ora 18.42 și sosirea în Hârlău 21.02.

Tot ca tren în plus cu abur pe secția Hârlău-Iași se introduce trenul 6044 | 6041 cu plecarea din Hârlău ora 11.00 sosește în Iași ora 12.42.

Croni o Sporturilor

Victoria c.f.r. a învins Textila-Buhuși cu 1-0

Un match de o importanță capitală pentru Victoria c. f. r. a fost desigur cel de Duminecă. Câștigând matchul, ieșenii s'au plasat în fruntea clasamentului campionatului Ligei de Est.

Victoriștii au dominat până la sfârșitul jocului. In prima repriză înaintarea ieșeană, enervant de inelicace, nu transformă pasele trimise cu regularitate de Glasser. In schimb, în repriza doua, au fost mai decișI și Buruiană înscrie unicul goal al partidei. O minge trimisă cu putere de Coteanu, nu-i recunoscută de arbitru. Oaspeții au avut acțiuni periculoase, dar ieșenii i-au surclasat în a doua repriză.

Leiderman n'a avut prea mult de lucru, dar a intervenit cu succes la nevoie, Goldstein, foarte bun, sigur la atac cât și în degajări. Semi Maier, în revenire de scho a reamintit vechea formă. Glaser a jucat fără greșeală. Străjescu și Partenie l'au secondat cu mult elan. Din linia de atac, Reti a muncit cu folos și Tiș mai activ în repriza doua. Ceilalți în nota obișnuită.

Echipa d-lui cpt. Toporescu, a câștigat pe merit un match, care de la început — a indicat — ca învingătoare. Cu o înaintare mai insistentă, ieșenii ar fi terminat la scor. D-l Protopopescu-Cernăuți a arbitrat suficient.

SEMM

Informații

x D. dr. Cădere, medicul șef al Municipiului, lucrează la complectarea pavilionului serviciului sanitar din parcul expoziției. Un grafic, arătând mersul tuberculozei la Iași de la 1 Ianuarie 1926 până la 1 Ianuarie 1936, prezintă un interes deosebit și denotă apriga luptă pentru înfrânarea boalei.

x SOCIETATEA OFIȚERILOR REZERVĂ ȘI RETRAGERE „Regele Carol II“ convoacă pe toți membrii săi în *Adunare Generală* anuală, Sâmbătă 30 Mai a. c. ora 10 a. m. la Cercul Militar Iași.

x D-l. V. C. Iftime impiegat la Trib. Iași, a fost avansat ajutor de grefier la Trib. secția I.

x D-l. *Gr. Trancu-Iași*, cu prilejul vizitei în localitate, a binevoit a autoriza pe d. Victor Munteanu, președintele Blocului pensionarilor, ca să fie înscris printre Cetitorii Căminului pensionarilor.

x D. Herman Ușerovici din Str. Sf. Teodor, a reclamat parchetului pentru abuz de încredere pe d-nii H. Schop și N. Butiuc din Ciurea. Aceștia ar fi sustras o basculă proprietatea reclamantului.

x La ultima ședință a consiliului municipal, d. Osvald Racoviță a declarat că primăria va intra în proprietatea hotelului Traian care va fi amenajat în palat comunal.

x „Asociația proprietarilor urbani“ din localitate se reorganizează. Se dă ca sigură alegerea d-lui general Gherculescu, ca președinte.

x Bonurile de premii „Opinia“ seria 65 se preschimbă la administrația ziarului la 4-7 d. a.

x DR. BRENER specialist mamoș, boli de femei. Cons. 2—6 d. a. Str. Banu.

Știți Doamnă Ce este MARIA?

x La inaugurarea Azilului de bătrâni din stradela Sf. Constantin, care se va face cu mare fast, în ziua de 31 Mai. Va lua parte și d. dr. Niemerover, rabin șef al capitalei, fost rabin șef la Iași.

x D. dr. Filderman, a părăsit aseară Iașul, condus la gară de numeroși prieteni.

Jubileul ziarului „Viața Basarabiei“

Confratele „Viața Basarabiei“ — ziar care apare la Chișinău, — și-a sărbătorit jubileul de 1000 numere dela data apariției. Cu acest prilej, a apărut într'un număr festiv, în admirabile condițiuni technice și redacționale.

Subliniem cu bucurie izbânda acestei gazete pe ogorul spinos al presei românești din Basarabia. Provinciei de peste Prut i s'a imprimat timp de un secol o spiritualitate străină.

Susținută numai de suflet și curaj, „Viața Basarabiei“ și-a croit un drum greu, dar sigur, spre biruință.

1000 de zile de activitate, pusă în slujba intereselor acestei provincii oropsite, desigur că e un succes care merită sărbătorit.

Din parte-ne, îi urăm viața îndelungată confratelui din Chișinău.

x Pentru „Monitorul Oficial“ se primesc orice publicații la administrația ziarului „Opinia“.

PARCHETE DE STEJAR GARANTAT USCATE

începând dela 90 lei m. p.

FABRICA SIMON & ING. F. WAISMAN

S. I. N. C.

ŞOSEAUA MOARA DE FOC No. 16 **TELEFON 162--164**

Uscătorie sistem Sturtevant. Toate esenţele de lemn pentru mobilă
Furnizor al d-lui Ing. E. PRAGER Constructorul Palatului Regal

REPREZENTANŢE:

Bucureşti	Braşov	Cernăuţi	Chişinău	Galaţi
Str. Virgiliu 16	Str. Iuliu Maniu 67	Str. Romană 91 c.	Str. Cuza Vodă 24	Str. Antohi Nr. 1 bis
Tel. 3-94-27	Tel. 601, 441, 500			Tel. 415

D. prof. N. Costăchescu optimist

în chestiunea succesiunii de guvern

In şedinţa de aseară a organizaţiei naţional-ţărăniste, s'au luat măsuri în vederea congresului judeţean de Duminică 31 Mai.

D. prof. Costăchescu a anunţat că odată cu congresul statutar, va avea loc şi o adunare publică, ce va arăta forţa impunătoare a partidului.

Vorbind de rezultatul campaniei de întruniri, d. Costăchescu a declarat:

— „Doresc să nu mai avem nevoie şi de alte întruniri.

Dacă însă va fi nevoie, le vom face pentruca nemulţumirile care zac în păturile mari ale poporului, să fie auzite acolo sus unde trebue, spre a se curma starea aceasta ce nu mai poate continua.

Sper însă că vom fi scutiţi de noi adunări, a încheiat d. Costăchescu.

După şedinţa plenară a urmat o consfătuire cu şefii de sectoare, luându-se toate dispoziţiile pentru reuşita demonstraţiei de Duminică.

Congresul şi adunarea vor avea loc Duminică dimineaţă în sala Sidoli. Cum sala, deşi cea mai mare din oraş nu va fi încăpătoare, se vor instala megafoane în stradă.

REP.

Criza de guvern e inevitabilă

... spune d. Gh. Brăteanu

In cerc intim, d. Gh. Brătianu, care a fost în Iaşi, prezidând delegaţia permanentă a clubului ieşan,— a făcut o declaraţie interesantă.

D. Gh. Brăteanu a afirmat că criza de guvern e inevitabilă şi producerea ei nu poate mult întârzia. D-sa crede că succesiunea nu va reveni partidului naţional-ţărănist, ci se va forma un guvern de tranziţie.

D.

Dl. prof. N. Iorga

despre volumul jubiliar al Academiei Mihăilene

Cu ocazia comemorării centenarului Academiei Mihăilene, asociaţia absolvenţilor Liceului Naţional a imprimat un volum jubiliar.

D-l profesor N. Iorga—absolvent al acestei şcoli, a trimis d-lui G. Manoliu—directorul Liceului Naţional, următoarea scrisoare:

Domnule Director,

„Vă mulţumesc pentru prea frumoasa carte pe care aţi binevoit a mi-o trimite.

Am găsit în ea multe amintiri dintr'o viaţă şcolară care n'a fost totdeauna fericită şi aş fi dorit să se fi rechemat şi atmosfera motală pe lângă *cadrele fixate cu atâta preciziune*".

Asigurându-vă de cele mai bune sentimente vă rog să primiţi cele mai bune salutări".

N. Iorga

E cea mai bună recomandare care se poate face acestei opere.

Comerciant ieşan

cercetat pentru falş şi excrocherie

Parchetul a emis rechizitor introductiv împotriva comerciantului I. Weissman din str. C. Negri, acuzat de falş şi excrocherie. Acesta este învinuit că în calitate de proprietar al unui magazin, ar fi vândut mărfuri în rate, obţinând preţuri exagerate, creind grave prejudicii clienţilor. Deasemeni cu concursul unui avocat şi a doi agenţi de la biroul de proceduri, ar fi făcut somaţiuni ilegale unor debitori.

Dosarul a fost trimis spre cercetare cabinetului de instrucţie.

Un prînz colegial

la liceul „Oltea Doamna"

Intr'o atmosferă de desăvârşită colegialitate, elevele cl. VIII B, au ţinut să participe, Sâmbătă 23 c. la o masă comună, dată cu ocazia încheierei cursurilor şcolare.

Masa a fost onorată cu prezenţa D-nei Directoare M. Roiu, diriginta clasei d-na prof. M. Diaca şi D-na prof. M. Georgescu, sub a cărei directă supraveghere noi singure am preparat gustoasele mâncări.

N'a lipsit nici o elevă, după cum n'a lipsit nici buna dispoziţie, gluma şi cântecul. Din nou am putut vedea strânsa a înfrăţire dintre noi şi mamele noastre sufletesti, d-nele profesoare.

Din partea elevelor, E. Grigoriu, a rostit primul cuvânt de mulţumire, dragoste şi recunoştinţă, faţă de acele ce ne-au învăţat si sfătuit numai lucruri bune şi frumoase în tot timpul celor 8 ani de şcoală.

In cuvinte alese, a răspuns Doamna Directoară, M. Roiu, arătându-ne odată mai mult, nobilul şi frumosul său caracter.

Adânc mişcată, prin vorbe blânde şi impresionante, D-na prof. M. Diaca, ne-a dat ultimile sfaturi părinteşti, încurajându-ne şi urându-ne deplină izbândă, pe răspântia nouă spre care pornim în ziua despărţirei de şcoală.

Această reuniune, cu deplin acord între exteriorizare şi sentiment, a fost un prilej necurmat de curate emoţii, atât pentru D-nele profesoare, cât şi pentru noi.

Cu drag şi oricând, ne vom aminti de micul nostru „banchet", dat în vremea marelor noastre năzuinţi. V. CÂRLIG

Un cor de liceiene din Chişinău

concertează cu succes la Iaşi

Corul elevelor, fiice de preoţi, al liceului eparhial din Chişinău, a concertat eri, atât la Mitropolie cât şi la Teatrul Naţional, cu un succes deosebit. Corul e condus de distinsul profesor, părintele Cristea.

La masa dela berăria Bragadiru, d. profesor Ciolan, a relevat meritele părintelui Cristea şi omogenitatea corului.

A răspuns părintele Cristea, arătând arta ieşană.

Reprezentantul unei firme ieşene

reclamat parchetului pentru nereguli

D. Moise Iancu proprietarul magazinului „Ferul" din str. Anast. Panu, a reclamat parchetului pe reprezentantul său d. Şulem Veinştein domiciliat în str. Potcoavei.

Dl. I. Moise susţine că acesta ar fi comis diverse nereguli, făcând înţelegeri secrete cu mai mulţi clienţi, în scopul de a defrauda instituţia.

Deasemeni acesta este învinuit că ar fi încasat diverse sumi de bani dela clienţi pe cari nu le-a remis d-lui I. Moise.

Parchetul a dispus cercetări.

La Teatrul Naţional

Astă seară „Bimba-Bimba"

Astă seară la orele 9, cu preţuri reduse, se joacă revista „Bimba-Bimba".

Succesul ei e necontestat. Toată lumea râde cu poftă şi aici e rostul.

Eşenii îşi recunosc în replici şi în diferite scene, pe cei mai simpatici concetăţeni. Apar astfel d-l Mihai Codreanu, Gh. Topârceanu, Ionel Teodoreanu, Oreste Tafrali, O. Racovită, Z pa, Const. Toma, M. Borcea, N. Şerban, Ed. Lăzărescu, V. Voina, C. Gârcineanu, S. Buzea, Gh. Băileanu August Scriban, N. Gheorghiade, N. Tonita, I Cosmovici, Atanasiu, Mateescu, dr. Aburel P. Pogonat, dr. Tănăsescu, N. A. Bogdan, Const. Argeşeanu, profesor Procopiu, dl. N. Teodorescu, M. Bârsan, Basile Lupu, prof, Berechet şi doamnele dr. Gavrilescu, d-na Borcea, Baroneasa Stârcea, dr. Mansi-Plăcinţeanu, dr. Mimi Vachtel etc. etc.

In seara spectacolului se rezervă publicului surprize cu noi replici improvizate la adresa personagiilor prezente. Deci cu toţi la „Bimba-Bimba".

O pioasă manifestare

a Blocului pensionarilor

Conform programului stabilit pentru sărbătorirea patronului Blocului pensionarilor din Iaşi,—după Te-Deum oficiat Joi, la biserica Sf. Neculai domnesc, a urmat Sâmbătă 23 c. oficiarea Parastasului la Cimitirul Eternitate pentru pomenirea membrilor din Bloc decedaţi.

Parastasul în anul acesta, s'a oficiat de către s. s. preot C. Bogdan la mormântul regretatului Ioan Georgescu, fost funcţionar superior la R. M. S., după care s'a făcut câte o rugăciune la mormintele fiecărui pensionar decedat membru în comitet dela înfiinţarea Blocului.

Toate mormintele au fost acoperite de florile aduse de către un mare număr de pensionari cari au luat parte la acest pios pelerinaj.

După săvârşirea serviciului religios, membrii Blocului au luat masa în comun la grădina Chirilă în Tataraşi, unde s'a sărbătorit şi pe colegii şi colegele pensionari cu patronul Constantin şi Elena, într'o atmosferă de cea mai aleasă prietenie.

S'au ţinut inimoase şi substanţiale cuvântări ocazionale de către preotul paroh C. Bogdan, Victor Munteanu preşedintele Blocului, C. R. Ghiulea, membru de onoare, (căruia i s'a făcut o călduroasă manifestare de simpatie şi recunoştinţă pentru sprijinul ce îl dă instituţiei Blocului în ziarul „Opinia" condus de d-sa); Maior E. Constandache, Strat, E. Clos, Colonelul Mihailescu etc. H.

Un caz de lepră la Chişinău

Chişinău 26. —Făcându-se o razie, au fost arestaţi mai mulţi copii vagabonzi.

La examenul medical, s'a constatat că unul din ei, anume N. Buzdugan, în etate de 10 ani, e bolnav de lepră.

Imediat a fost izolat, urmând a fi internat într'o leprozerie.

INFORMAŢIUNI

x *Intre funcţionară şi patron.* — D-ra Ana Gutenberg din str. Cuza Vodă 32, a reclamat parchetului pentru insulte şi loviri pe comerciantul Jacques Nimovitz din Str. Ştefan cel Mare.

Reclamanta a fost funcţionară la magazinul d-lui Nimovitz şi acesta ar fi avut atitudini necuviincioase faţă de dânsa, devenind şi agresiv.

Parchetul a dispus cercetări.

x INTRUNIRE.—Duminică a avut loc o populată întrunire Naţional-Ţărănistă la sectorul Cuza-Vodă, de sub preşedinţia d-lui Eduard Rudiblon.

Dl. Rudiblon a făcut o expunere despre însemnătatea congresului judeţean dela 31 Mai, îndemnând pe membri să participe cât mai mulţi. Mai iau cuvântul d-nii Kratenştein, Zaiţ, Iurăşcu, Avram Iancu şi se anunţă şedinţa viitoare pentru Joi 23 Mai ora 9 seara pentru alegerea delegaţilor la congresul judeţean.

x PROCES LITERAR. — Duminecă 31 Mai, ora 5 p. m. are loc la Camera de Comerţ, procesul literar al romanului „Adela", magistrala operă a regretatului G. *Ibrăileanu.*

Juriul va fi prezidat de d. Alfons Herovanu. Acuzarea va fi susţinută de d-na av. Maria Ţintilă şi d. av. Kelpner, iar apărarea de d-nii av. N. Petrea şi M. Gr. Constantinescu.

PIERDUT Buletinul de populaţie cu No. 1145/934 eliberat de Primăria Comunei Copou jud. Iaşi. Il declar nul şi fără valoare în mâinile oricui s'ar găsi. Crâşmaru Gheorghe

CUMPĂR instalaţie pentru farmacie mobilier şi veselă. A se adresa La „Glob" str. Ştefan cel Mare 3.

Adunarea eparhială a Moldovei

Astăzi dimineaţă au început desbaterile adunării eparhiale a Mitropoliei Moldovei, sub preşedinţia I. P. S. Mitropolit Nicodem.

La ora 9 s'a oficiat un tedeum în Catedrala metropolitană de către un sobor de preoţi în frunte cu P. S. Episcop Grigorie al Argeşului.

După serviciul divin asistenţa s'a retras în sala de festivităţi a Seminarului „Veniamin Costachi", unde au început desbaterile adunării.

Şedinţa a fost deschisă de I. P. S. Nicodem.

La ora când închidem ediţia, şedinţa continuă.

x Durerile de măsele găurite şi stricate se calmează instantaneu cu CLORALIN WERNER mai ales dacă se ia şi o tabletă de antinevralgic PIROFEN WERNER. Preparate de Farmacia Werner-Iaşi. 10

PIERDUT Buletinul Biroului Populaţiei Iaşi No. 3.602 din 1 Iulie 1926 pe numele de Paşcanu Elisabeta din strada Ţicău de sus No. 9.

Cine-l va găsi şi va uza de el, şi nu-l va depune autorităţilor în drept, va suferi consecinţele legei. Acest buletin se declară nul.

Deasemenea carnetul de pensie, cu No. 118484, pe numele subsemnatei.

Elisabeta Paşcanu

Intristaţi părinţi: Alexandru şi Eugenia Caţavencu, Elena fiică, Alexandru, Elisabeta, Constantin, Andrei, Haralamb, Marilina şi Virgil fraţi şi surori, precum şi familiile înrudite, aduc la cunoştinţa prietenilor şi cunoscuţilor, încetarea din viaţă a scumpei lor

Elena Alexandrescu

în etate de 31 ani

şi roagă a lua parte la ceremonia religioasă care va avea loc Mercuri 27 Mai a. c. ora 4 p. m. Cortegiul va porni din strada Nicoriţă No. 7 la Cimitirul Eternitatea.

Adânc întristaţii Osias soţ Elice şi Dr. Marcu Bercovici fiică şi ginere, Max şi Georgina fiu şi noră, Rodica nepoată, Bernard şi Moritz fii, au durerea de a anunţa încetarea din viaţă a scumpei lor

Betty Melixon

Inmormântarea va avea loc astăzi Marţi 26 Mai ora 2 d.a

Cortegiul funebru va porni dela locuinţa defunctei, str. Săulescu 2.

Pentru sezonul de Moşi

farfurii, căniţe, eftine, la

Cristal

Liceul de fete al Profesorilor Asociaţi

„M. KOGALNICEANU"

(Şcoală cu drept de Publicitate)

Inscrierile pentru anul şcolar 1936—1937 în clasa I-a au început, iar pentru celelalte clase după 10 Iunie.

TAXE MODERATE. *Direcţiunea*

LA 28 IUNIE şi 2 AUGUST au loc voiajurile organizate de

ALLGEMEINE ZEITUNG-Cernăuţi

La Karlsbad, Franzensbad, Marienbad, Joachimsthal, Pistyan. *Preţul LEI 3000.—dus şi întors.*

28 zile cură inclusivă

DELA LEI 9000 IN SUS

Inscrieţi-vă imediat a Depozitu de zare S. Peritz, Iaşi, strada Lăpuşneanu No. 28

DOCTOR

SOLO SCHREIFEL

Specialist în

Boli de piele

Venerice, syfilis

Diagnostic precoce al syfilisului prin examenul ultramicroscopic

Diathermie

Raze Ultra Violete

consultaţii şi tratamente

7—10 dim. şi 2—9 seara

Str. Anastasie Panu 70

(vis-a-vis de Palatul Administrativ)

Regele Râsului

OTTO WALLBURG

(în persoană) celebrul star din filmele vieneze. Incadrat de ansamblul de la „Wiener Kammerspiele" va juca Joi 28 Mai ora 9 jum. seara la TEATRUL SIDOLI ultimul şlagăr vienez: „CE IUBESC FEMEILE" (Frauen haben dass gerne) Comedie farsă cu cântece de Arnold & Comp. Bach

Preţurile sunt populare. Bilete la Casa Teatrului Sidoli

ULTIMA ORĂ

D. ARMAND CALINESCU A AVUT O MISIUNE la PALAT

din partea conducerii partidului naţ.-ţărănesc

Bucureşti 26. — Audienţa de ieri a d-lui Armand Călinescu la Suveran a durat dela orele 3 jumătate până la 5 fără zece.

Fostul subsecretar de stat păstrează discreţie asupra celor discutate în audienţă, aşteptând întoarcerea în Capitală a d-lui Ion Mihalache, pe care-l va pune în curent.

Cercurile naţional-ţărăniste consideră audienţa d-lui Călinescu, ca făcând parte din ciclul audienţelor fruntaşilor partidului, menite să ducă la clarificarea situaţiei politice interne.

După manifestaţiile dela Constanţa, Beiuş şi Timişoara, audienţa d-lui Armand Călinescu e socotită cu mare optimism.

Cercurile politice afirmă că d. Călinescu a avut la Palat o importantă misiune din partea conducerii partidului naţional-ţărănesc.

Demonstraţia de Duminică

Conducerea partidului naţional-ţărănesc face intense pregătiri în vederea marii demonstraţii de Duminică la Bucureşti, la care vor participa peste 100.000 oameni.

Pentru Joi 28 şi Vineri 29 Mai a fost convocată delegaţia permanentă a partidului, care va examina situaţia internă şi caracterul demonstraţiei dela 31 Mai.

Comitetul central executiv va fi convocat pe la 15 Iunie.

D. Maniu va veni la sfârşitul săptămânii în Bucureşti spre a avea o întrevedere cu d. Mihalache.

Ieri d. Mihai Popovici a plecat la Bădăcin spre a-l vizita pe fostul preşedinte de consiliu şi se va întoarce în Capitală odată cu d. Maniu.

Intrunirea ţărănistă dela Chişinău

Chişinău 26 — In cercurile naţional-ţărăniste domneşte mare agitaţie din cauză că autorităţile au interzis adunarea ce trebuia să aibe loc Duminică la Chişinău. In schimb a fost autorizată adunarea naţional-creştină pentru care s'a cerut autorizaţia după cea naţional-ţărănistă.

Ziarul „Dimineaţa" anunţă că naţional-ţărăniştii sunt decişi să ţină întrunirea şi fără autorizaţie.

Dl. Titulescu soseşte mâine în Bucureşti

Se va prezinta Regelui şi va vizita pe şefii de partide

Bucureşti 26. — Dl. N. Titulescu, ministru de externe, care a părăsit ieri Parisul, soseşte mâine în Capitală.

D. Titulescu va fi primit în audienţă de suveran.

In primul consiliu de miniştri d. Titulescu va face o expunere asupra situaţiei internaţionale,

In timpul cât va sta în ţară, ministrul de externe va vizita şi pe şefii de partide pe care-i va pune în curent cu mersul evenimentelor.

Excesele sporesc în Palestina

Ierusalim 26—La Gaza situaţia este extrem de gravă în urma tulburărilor de ieri.

Greva lucrătorilor din portul Haifa se întinde din ce în ce.

Intr'un cinematograf din acest oraş, a explodat o bombă. Doi spectatori au fost grav răniţi.

Ziarul evreesc „Doar Hairom" a fost suspendat pe cinci zile.

*

Inaltul comisar britanic în Palestina Sir Arthur Wanchope a declarat aseară că tulburările provocate de arabi nu vor împiedeca guvernul de a'şi îndeplini obligaţiile, conform mandatului său.

Pregătirea viitorului guvern francez

Paris 26.— D. Leon Blum continuă pregătirile pentru alcătuirea guvernului „frontului popular".

In cazul când d. Herriot nu va primi ministerul de externe, d. Ivon Delbos va fi titular al afacerilor străine.

S'a stabilit că în fruntea ministerului de finanţe să fie d. Vincent Auriol.

Partidul comunist a hotărât să susţie reformele „frontpopular".

*

Amnistie politică

Ziarul „Echo de Paris" anunţă că d. Blum are intenţia de a lua hotărârile sale în cel mult 24 de ore dela viitoarea demisie a guvernului, spre a reduce la minimum durata crizei ministeriale.

Ziarul adaogă că primele două proecte de legi pe care le va depune d. Blum vor fi o amnistie pentru condamnaţii politici şi introducerea săptămânii de lucru de 40 de ore în industrie.

Festivităţile de la 8 Iunie

Bucureşti 26. — In ziua de 8 Iunie vor avea loc în Capitală mari serbări ale străjerilor, la care vor participa Regele, Prinţul Regent Paul al Jugoslaviei şi d. Beneş, preşedintele Cehoslovaciei.

După amiază suveranul şi oaspeţii străini vor lua parte la congresul extraordinar al învăţătorilor care va avea loc la Onef.

Cerere de interdicţie

Botoşani 26. — Face mare senzaţie în oraş cererea de punere sub interdicţie a cunoscutului bogătaş moldovean Grigore Ghica-Deleni.

Cererea a fost făcută de fiul său, d. Constantin Gr. Ghica-Deleni din Bucureşti.

El pretinde că tatăl său nu mai este în depline facultăţi mintale.

Un bolnav de la spitalul Socola

s'a sinucis prin strangulare

Legiunea de jandarmi anchetează o impresionantă dramă petrecută la spitalul Socola.

Iată faptele :

Alienatul Spiridon Vasile s'a introdus acum vreo 2 zile, prin spargerea lacătului dela uşă, în podul pavilionului de bărbaţi. Aici, cu ajutorul curelei, s'a spânzurat de o grindă. Abia eri dimineaţă i-a fost descoperit cadavrul.

S'a stabilit că Spiridon voise să fugă, acum câtva timp, încercarea însă nu i-a reuşit atunci a recurs la actul fatal.

Pruncucidere

In lacul comunei Petreştii-laşi s'a pescuit cadavrul unui prunc de sex masculin. A fost arestată fata Anifia Vasile Drăghici din Pietreşti, bănuită că a născut de curând un prunc, pe care apoi de ruşine l-a aruncat în lacul satului.

Cercetările continuă.

VIF.

Un atac împotriva sionismului

Dl. Carol Drimer în divergenţă cu d. dr. Filderman

Când d-l dr. Filderman a conferenţiat la Loja „Bnei Brith", a fost întrerupt de câteva ori de d-l Carol Drimer, care a afirmat că mişcarea „Uniunea Evreilor Români" nu e compatibilă cu doctrina sionistă; că sionismul politic e o pacoste pentru israeliţii din ţara românească, fiindcă un om nu poate să aibă 2 patrii; şi că sionismul aduce apă la moara antisemitismului.

In fine, că situaţia evreilor din Palestina e mai gravă decât în Germania.

Dl. Carol Drimer a cerut să nu se contribuie cu nimic pentru „Keren-Hayesod", pe motiv că în Palestina e o valută forte, şi că deci din lei românesti nu ajunge aproape nimic în ţara sântă. Pe de altă parte, prin donaţiuni pentru mişcarea sionistă care este o utopie, se neglijează şi se ruinează cu totul instituţiunile evreeşti de aici, care trec prin o mare criză materială.

Ştiri poliţieneşti

Incident la restaurantul gării

Un inginer bucureştean se plânge că ar fi fost lovit

La poliţia gării s'a prezentat d. ing. Dumitru Ionescu din Bucureşti Calea Griviţei 182, cu serviciu în direcţia cadastrului, reclamând următoarele:

Aflându-se în restaurantul staţiei Iaşi, i s'a servit un pahar de lapte care nu i s'a părut proaspăt. Cerând un altul, ar fi fost insultat de d-na Elisabeta Anghelescu proprietara localului şi lovit de chelnerul Ilie Roşu domiciliat în Bd. Brăteanu 6. Reclamantul a depus la comisariat paharul de lapte ce i s'a servit, cerând să fie trimis la serviciul sanitar pentru analiză. Se cercetează.

BĂTUTĂ IN STRADĂ.— La comisariatul V de poliţie se anchetează cazul d-rei Jenia Pitaru din str. Aurel Vlaicu 12 care ar fi fost acostată şi lovită pe stradă, fără nici un motiv, de d-ra Zina Aizic din strada Aurel Vlaicu 2.

PÂNE CONFISCATĂ. — In zorii zilei poliţia a confiscat 200 pâini dela brutăriile Cimer str. Costachi Negri 33 şi Rubin din str. Socola 54, care aveau lipsă la cântar şi erau de rea calitate.

Deasemenea a fost confiscată o cantitate de pâine fără etichetă, dela brutăria Forşt din str. Brăteanu.

CONTRAVENIENŢI.—S'au încheiat procese verbale de contravenţie la legea orarului, bicanilor Ioil Ceauşu din str. Brăteanu 1, F. Segal, Brăteanu 111 şi Beti Şapira din aceiaş stradă.

SINUCIDERE.— In spitalul Sf. Spiridon a fost internată femeia Ruxanda Mitrofan din str. Inundaţi 19, care a încercat să-şi pună capăt vieţii, otrăvindu-se cu sodă caustică.

Cauzele actului disperat sînt de ordin familiar.

SPARGERE.— Indivizi necunoscuţi au comis o spargere la magazinul „Comerţul" din str. Anastasie Panu.

Se cercetează.

REP

Victimele ciupercilor

Botoşani 26 — In comuna Nenesti s'a produs un caz impresionant.

Trei femei au înebunit după ce mâncaseră nişte ciuperci.

Starea lor e gravă.

Procesul studenţilor

Bucureşti 26 —Procesul studenţilor dela Tg. Mureş se va judeca la 9 Iunie, în recurs.

In apărare s'au înscris 200 avocaţi.

Va juca Joi la Sidoli

Otto Wallburg

actorul de cinema

Popularul star de cinema Otto Wallburg, înconjurat de celebrul ansamblu dela „Wienner Kammerspiele", joacă Joi 28 crt. la teatrul Sidoli.

Otto Wallburg, cu care ieşenii sunt în ajunsuri de familiarizaţi, din majoritatea filmelor vieneze; rulate la cinematografele ieşene, este un actor de faimă europeană.

Pentru publicul ieşan, Otto Wallburg şi ansamblul său, din care citâm şi pe Kins Ullmann şi Else Hermann, (un cuplu deasemenea familiar publicului nostru din filme), va juca „Ce iubesc femeile" (Frauen haben das gerne), o comedie tarsă în 3 acte semnată de Arnold şi Bach.

Dat fiind vremurile grele, impresa a fixat preţuri eftine.

Investirea episcopilor de Oradia, Arad şi Argeş

Bucureşti 26. — Investirea celor 3 episcopi, de Oradia, Arad şi Argeş, a fost definitiv fixată pe 4 Iunie.

Solemnitatea se va desfăşura la Palatul Regal şi va avea un cadru cât mai restrins

Informaţii

x Ministerul de industrie şi comerţ a trimis o circulară Camerelor de Comerţ, prin care le invită să facă un recensământ al tuturor întreprinderilor comerciale, industriale şi financiare.

Cu acest prilej se va face şi un control al întreprinderilor care nu sunt înscrise la oficiile registrului comerţului.

x In şedinţa de eri a Academiei Române au fost aleşi, printre alţii, membri ai înaltei instituţii, d. A. C. Cuza, membru activ la secţia istorică, şi dr. Gr. T. Popa, membru corespondent la secţia ştiinţifică.

x La Cooperativa „Creditul Mărunt" s'a procedat eri la alegerea a trei noui membri în Consiliul de administraţie.

Au reuşit d-nii av. A. Blumenfeld, Fischer Hună şi Meilic I. Zalman din 7 candidaţi.

x La secţia I a tribunalului local, s'a introdus o cerere de conversiune din partea Camerei de Agricultură Iaşi, prin preşedintele ei, d. N. Stroici.

Aceasta, conform art. 8 din legea lichidării, din 7 Aprilie.

DE INCHIRIAT 3 camere şi o bucătărie, vitraj, camară de lemne, pivniţă, apă, lumină, sau 2 camere şi bucătărie, camară de lemne etc. A se adresa str. Albinet 14 bis.

DE INCHIRIAT în str. Vasile Conta 13 apartament compus din 4 camere, bucătărie, baie complect instalată—precum şi apartament compus din 3 camere luminoase în subsol şi acces la o pivniţă mare boltită. A se adresa propr. C. Steig, str. Trei Erarhi 9.

Dr. S. Streifi
fost asistent al Clinicelor urinare din Viena şi Berlin
Specialist în Boli şi Operaţii Genito-urinare
(Rinichi, Beşică, Prostată, Genitale)
Cistoscopie, Uretroscopie
Cons. 3—8 p. m.
Iaşi, Str. A. Panu 7
(lângă Şcoala Steaua)

Institut de Electro-radiologie medicală
Dr. GH. COSTIN
Medic radiolog la Dispensarul pentru Profilaxia Tuberculozei şi Asigurări Sociale Iaşi
specializat la Paris şi Viena
Radioscopii, radiografii, radioterapie (tratament cu raze X)
Diatermie, Raze ultra-violeteetc.
Consult. 3—5 p. m.
Str. Petru Rareş No. 9

Dr. GANCEVICI
consultă
BOLI DE PIEPT
str. Lăpuşneanu No. 19
Luni, Mercuri şi Vineri
între orele 1—4 p. m

DOCTOR
A. SOCOLOVSCHI
f. asistent la Spit. Colentina
Specialist în boli şi operaţiuni
de NAS, GÂT şi URECHI
Inhalaţie cu ozon (electr.)
electroterapie, raze, inaltăfrecvenţă
Cons. 8½—9½; 12—2; 4—7
Iaşi str. Cuza Vodă 42

Doamna
Dr. C. Parhon Ştefănescu
Medic Primar al Spit. Socola
Boale nervoase şi ale glandelor cu secreţiuni interne
Consult. 2—4 p. m.
Strada I. C. Duca No. 16
(fostă Muzeelor)

DOCTOR
A. Dascăl
Boli interne
Venerice şi Sifilis
Tratamentul blenoragiei la bărbaţi şi femei.
Diathermie urologică şi generală.
Consultaţii şi tratamente 7½—10 a. m. şi 2—9 seara
Duminica 9—12 a. m.
Iaşi, str. Cuza Vodă 42
vis a vis de Camera de Comerţ

DOCTORUL
R. DAMSKER
Medic de Spital
Str. Ghica Vodă No. 32
MEDICINA INTERNA
SIFILIS ŞI GENITO-URINARE
Diatermie şi băi de lumină
între 8—11 şi 3—7

Dr. M. HELD
MEDIC ŞEF de DISPENSAR
Boli Interne
Venerice —Sifilis
DIATERMIE ŞI RAZE ULTRAVIOLETE
Tratamentul varicelor prin injecţii sclerozante. Tratamentul special al impotenţei.
Consultaţii şi tratamente zilnic dela 7—11 a. m. şi 2—9 p. m.
STR. ANAST. PANU 22 etaj
Hala, lângă Farmacia Beceanu

CABINETUL DENTAR
Sirota-Grosu
din strada Anastasie Panu No. 30
S'A MUTAT
în str. Elena Doamna 17
casele Gheltzer (localul fost Judecătorie Ocol 1 Urban)
Cons. zilnic 9-12 şi 2-7

Părinţi! Trimiteţi copii la mare, cu „PLAJA" Colonie Maritimă Carmen-Sylva
Ingrăşire medicală sub conducerea unui distins medic specialist. Intreţinere excelentă. Gimnastică, sport sub supravegherea profesorilor de specialitate.
Preţul Lei 5.000.— lunar
Prospecte şi inscrieri la: Dr. Marcel Friedman Bucureşti str. Carol 52 şi O. R. T. Organizaţia Română de Turism s. a. r. Bucureşti Bd. Take Ionescu No. 3
IAŞI: O. R. T. Biroul „Credinţa" Str. Lăpuşneanu 20

Nuci verzi pentru dulceaţă
ŞI CĂPŞUNI cumpără orice cantitate
„ALIMENTUL" S.A.R. Abator-Iaşi
(la fabrica „GHIAŢA")

AUR dinţi coroane lei 140 gr
AUR 18 K. „ 122 „
Cântărim la farmacie.
Atenţiune. La No. 82 Brătianu 82
LEON G., vis-a-vis de str. Mârzescu

Excesele sporesc în Palestina

Ierusalim 26—La Gaza situaţia este extrem de gravă în urma tulburărilor de ieri.

Greva lucrătorilor din portul Haifa se întinde din ce în ce.

Intr'un cinematograf din acest oraş, a explodat o bombă. Doi spectatori au fost grav răniţi.

Ziarul evreesc „Doar Hairom" a fost suspendat pe cinci zile.

*

Inaltul comisar britanic în Palestina Sir Arthur Wanchope a declarat aseară că tulburările provocate de arabi nu vor împiedeca guvernul de a'şi îndeplini obligaţiile, conform mandatului său.

ORA 12

Controlul averii fostului preşedinte al Senatului

Bucureşti 26.— Comisia pentru controlul averilor de pe lângă secţia I a Curţii de Apel, a judecat azi procesul d-lui Leonte Moldovanu.

D-sa a cerut să i se acorde să probeze cu registrele Soc. „Cagero", că n'a luat nici un ban de la această societate. Comisia a delegat pe consilierul Zenobie să întocmească un raport.

Viitorul termen s'a fixat pentru 9 Iunie.

Vizita unui înalt demnitar englez

Bucureşti 26.—In cursul săptămânei viitoare, va sosi în capitală lordul Loyd, comisarul britanic al Egiptului.

Lordul Loyd vine în voiaj particular, fără nici o însărcinare oficială.

Nu-i voe să se joace cărţi în tren...

Bacău 26 — In trenul Cernăuţi-Bucureşti, călătorea o echipă sportivă din Capitală.

Autorităţile din Roman au observat că tinerii jucau cărţi în vagon.

S'a telegrafiat imediat la Bacău şi autorităţile au operat o descindere în tren.

Nu s'a găsit însă nimic compromiţător. Tinerii aruncaseră la timp cărţile.

Dramă pe un vapor românesc

Un tânăr se aruncă în Mare

Constanţa 26.— Căpităniа portului a fost înştiinţată telegrafic că de pe un vas românesc, care navighează în Mediterana, s'a aruncat în mare, înecându-se, tânărul Alexandrini Cristea din Brăila.

Acesta se îmbarcase pe vas în mod clandestin şi fiind surprins, s'a aruncat în apă.

In Rusia se interzice avortul ?

Moscova 26—Se elaborează un proect de lege pentru interzicerea avortului şi încurajarea natalităţii

Avion prăbuşit

Montreal 26.— In localitatea Quebek (Canada) un avion de curse s'a prăbuşit, sfărâmându-se complect.

Au fost omorâte 5 persoane, între cari directorul unei mari agenţii de voiaj.

ANUL XXXII No. 8739

ABONAMENTE

Lei 350 . . . . pe un an
„ 180 . . . . „ 6 luni
„ 90 . . . . „ 3 „
„ 1000 . . . Instituții publice

ATELIERELE TIPOGRAFICE
IAȘI. — STR. LĂPUȘNEANU 37

Telefoane { Redacția 391 / Administrația 394 / Serviciul de noapte 367

1 LEU

OPINIA

Ziar popular cotidian

JOI 28 MAI 1936

OPINIA SERIA 66-a

PREMII Gratuite

BON No. 5

La 23 de Km...

Târgușorul Podul-Iloae e la 23 km. depărtare de Iași; e într'o regiune cu posibilități economice și de transport absolut identice cu ale orașului nostru.

Totuși, dintr'un anumit punct de vedere, ai crede că Podul-Iloae e la mii de km. depărtare!

Acest anumit punct de vedere, e prețul pânei.

In Iași plătim 8 lei pânea albă și 6,50 pânea neagră, la greutatea oficială de 8,50 grame. Greutatea neoficială variază după fantazia brutarilor.

La Podul-Iloae, prețul pânei e mult mai mic, — adecvat la prețul actual al grâului. Anume: 6 lei pânea albă și 5 lei cea neagră, pentru greutatea de 900 grame.

Același preț scăzut se găsește și în alte orașe din România.

Insă ele sânt ceva mai depărtate, și s'ar putea zice că nu corespund în totul la condițiunile economice ale Iașului.

Dar Podul-Iloae? E abea la 23 km. S'ar putea zice că e o mahala, ceva mai depărtată, a capitalei moldovenești. Și nu există nici un motiv plauzibil pentru o diferență atât de mare la prețul pânei.

E lucru vădit că la Iași ne jefuesc brutarii. Și e dureros că se tolerează acest jaf, la un aliment indispensabil, în paguba unei populațiuni cufundată în nevoi și sărăcie.

Se întreabă oamenii, cu bună dreptate, de ce administrația municipală se dezinteresează de această problemă primordială? De ce, toleranță excesivă în favoarea brutarilor?

S'a anunțat că primăria noastră studiază proectul înființării unei mari fabrici de pâne. Nu știm unde a ajuns cu studiul.

Dorim să ajungă la un rezultat pozitiv. Insă pînă atunci nu se poate îngădui ca sărăcimea ieșană (și marea majoritate a ieșenilor e săracă), să fie înfometată de câțiva profitori lacomi.

Specula la Iași bate din plin. Cu pânea, s'a întrecut cu totul măsura.

Pentru ce?

Lr.

REZISTENȚA CETĂȚENEASCĂ

împotriva ilegalităților

Intrunirea de Duminică, de la „Phönix", a dat mandat unui grup de cetățeni din localitate să formeze un comitet de inițiativă, pentru organizarea unei rezistențe cetățenești în contra ilegalităților ce formează permanenta stare de fapt a administrației românești.

„Cerem aplicarea legilor votate de reprezentanții noștri". Acesta a fost leit motivul tuturor cuvântărilor.

Din cauza neaplicărei legilor se naște în țara românească tot haosul economic, politic și social, care sapă de la rădăcină încrederea în activitatea constructivă.

Fără de legea, aduce scumpetea, exploatarea fără rușine, destrăbălarea, și sărăcia.

Fără de legea tarifată la bursă, scumpește cotele contingentărilor, urcă valoarea valutelor străine și dărâmă încrederea în moneta națională.

Fără de legea pătrunde în administrații comunale și județene, în eforiile spitalelor, în instituțiile de asigurări, în birourile autorităților de ordine; absolvă banditii și pungașii de penalitate și transformă oamenii cinstiți în delicvenți de rând.

„Vrem aplicarea legilor", au strigat și aclamat la Phoenix, cetățenii adunați la întrunire.

Vrem aplicarea legilor, stirpirea hoților și speculanților, a fost cuvântul de ordine pe care cele câteva mii de cetățeni, l-au inscris pe drapelul noului organism de control cetățenesc.

Intrunirea de Duminică, de la Iași, prezidată de cel mai cuminte și ponderat om politic din Iași, d. senator Alfons Herovanu, a dat semnalul luptei.

Pentru că a cere aplicarea legilor în țara românească, inseamnă o adevărată... revoluție, dacă ținem în seamă aforismul bine cunoscut al lui Dobrogeanu-Gherea.

Ceia ce ne face să avem încredere în această acțiune și să o susținem, — e faptul că ea e concomitentă cu acțiunea d-lui Dem. Dobrescu, fostul primar al Capitalei, și care se bucură la București, de un succes apreciabil.

LAZĂR MARCU

Italia imperială

Regele Victor Emanuel și Ducele Mussolini, în ținută de campanie, au asistat la o nouă demonstrație pe străzile Romei, pentru glorificarea reînvierei imperiului roman.

Un avion uriaș

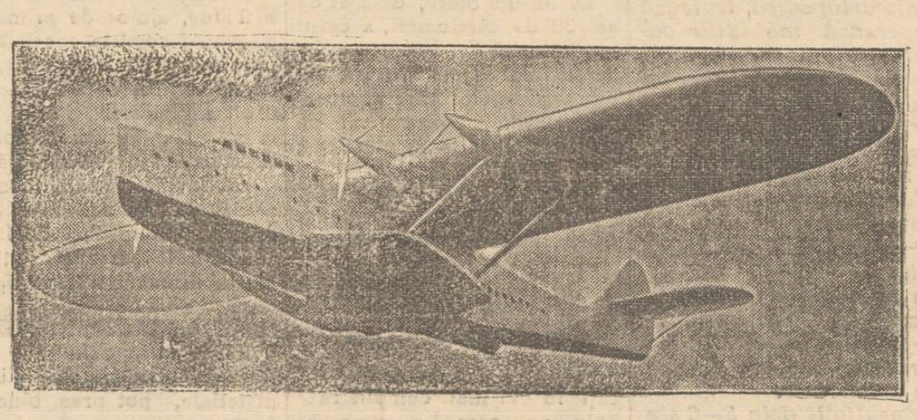

In Germania s'a construit acest avion uriaș, numit *Do 20*. Are 8 motoare de cite 1000 cai putere; o viteză mijlocie de 300 Km. pe ceas, și poate străbate 5000 Km. fără escală. E una din cele mai colosale mașini zburătoare.

Din toată lumea

Biserica și rasismul

Episcopatul catolic din Olanda a dat o scrisoare pastorală în care spune că mișcarea național-socialistă este potrivnică principiilor creștine. In consecință, Episcopatul olandez anunță că biserica va refuza împărtășania pentru acei care vor sprijini politica rasistă.

Se știe că același punct de vedere îl au și bisericile creștine din Germania care se află în luptă cu regimul hitlerist.

E curios că, la noi în România, unii membri ai clerului simpatizează cu mișcarea rasistă. Acest fapt (în contradicție cu atitudinea bisericilor din alte țări), ar dovedi că sânt la noi unii clerici care n'au pătruns temeiurile creștine, — ei practică numai un creștinism de formă.

Și dacă sânt clerici dintr'aceștia, — ce să mai zicem de poporul simplu?

Prevedere

După cât scriu unele ziare din Occident, Negusul Haile Selassie a avut grijă să-și asigure o situație materială la înălțimea rangului său.

Astfel, Negusul are — la băncile din Anglia — depozite în valoare de peste 4 miliarde lei.

Și prin urmare, ex-împăratul Abisiniei o poate duce... împărătește, cu toate că și-a pierdut tronul.

In slujba științei

In Japonia a încetat din viață Doctorul Keiji Okajima, decan al Facultății de medicină din Tokio, în vârsta de 54 de ani.

Doctorul Okajima era o autoritate mondială în chestiuni de anatomie și pierderea lui e regretată de toate cercurile medicale din lume.

Fidel vocațiunei sale, ultima-i dorință a fost ca corpul lui să fie destinat studiilor anatomice și păstrat ca specimen în laborator.

Un colț fericit

Există pe globul nostru un colț de pământ, care-i un adevărat paradis. E vorba de arhipelagul Lachedivelor din Oceanul Indian.

Acolo, într'o climă caldă și umedă, plantația naturală este extrem de exuberantă. Copacii dau din abundență fructe gustoase și parfumate. Nimeni n'are nevoe să muncească. Indigenii se ocupă cu... dansuri, sport, natație etc. Viața este primitivă; nu se simte nevoe de lucrări pentru utilitate obștească, nu există monedă, nici impozite...

Dacă lipsește Fiscul, atunci într'adevăr e un paradis!

Habsburgii și evreii

Se vorbește despre întronarea dinastiei Habsburgilor în Austria.

Arhiducele Otto de Habsburg speră să se urce pe tronul tatălui său. Nimeni poate nu dorește mai cu ardoare această restaurare a Habsburgilor decât evreii din Austria. Ei cred că numai astfel vor putea scăpa de hitlerizarea care amenință fostul imperiu habsburgic.

Habsburgii n'au fost niciodată antisemiți. Astfel, se povestește că împaratul Franț-Iosef, când a vizitat orașul Brodi (locuit în majoritate de evrei) fu întâmpinat de un preot catolic și deun rabin care purtau legile sfinte. Impăratul s'a îndreptat spre rabin și a sărutat tablele lui Moisi.

Domiciliul negrului..

La Comisariatul de poliție din Washington (America) doi agenți au adus un tânăr negru.

— „Cum te cheamă?" — îl întreabă comisarul.

— „Fulton Bond"

— „Vrâsta?"

— „22 ani?"

— „Domiciliul?"

— „Parlamentul Statelor Unite".

Intr'adevăr, tânărul negru, ajuns șomeur, neavând unde locui, reușise să pătrundă în Parlament unde trăia în subsoluri de mai bine de câteva luni. El se hrănia cu resturi găsite în restaurant și dormea pe un vraf de documente.

Dar într'o seară a fost prins de un gardian și negrul fu nevoit să părăsească... Parlamentul!...

PLASTICA

Expoziția pictorului P. Hârtopeanu

(str. Lăpușneanu 15)

Cu toată vitregia vremurilor, artiștii noștri continuă să activeze pe cât le e posibil, spre a a marca progresul Iașului pe tărâmul artei.

Cei mai greu loviți de criză sunt desigur pictorii, cari n'au

D-l P. HARTOPEANU

nici încurajarea oficială, nici prea multă înțelegere din partea publicului.

Și totuși pictorii ieșeni se sbat pe cât pot, spre a fi la înălțimea înaintașilor și pe aceiași linie cu plastica Bucureștiului.

Astfel putem remarca cu satisfacție, cea de a doua expoziție a pictorului P. Hârtopeanu, deschisă în str. Lăpușneanu, alături de Konya.

Anul trecut, Hârtopeanu s'a afirmat ca un pictor cu însușiri deosebitet și vine acum să confirme nădejdile puse în penelul său.

Cu actuala expoziție, a făcut un pas bun spre maturizare și stilizare artistică.

Ne-a dovedit că știe să-și aleagă subiectul și să-i evidențieze specificul. Citez pentru aceasta un peisaj din Balcic, pudrat și oriental în toate amănuntele, — cu dealuri cretoase răsărind albe din albastrul mării, — alături de un colț al Dorohoiului, patriarhal și moldovenesc în așezarea tihnită a dughenilor.

O măeastră întrebuințare a pastei, cu obținere de efecte frumoase, se poate vedea în lilieci, lucrați foarte original.

De asemenea nudul are carnația veridică și linii corecte. Realizarea lui, deschide perspectiva unei alte laturi de creație pentru viitor.

In totul, o expoziție reușită, care denotă o muncă rodnică a unui talent în plină desvoltare.

Hârtopeanu și-a făcut cu prisosință datoria față de Iașul plastic, deși poate cu multe sacrificii și renunțări.

Rămâne ca publicul să-l răsplătească așa cum merită.

AUREL LEON

Aspecte de criză la Berlin

Un oraș liniștit - Locuințe goale - Criza comercială - Pregătirea Olimpiadei

Corespondentul ziarului „Ceské Slovo" din Praga publică următoarele rânduri despre capitala Germaniei.

„Prima impresie pe care ți-o face Berlinul, e liniștea. Azi orașul e cât se poate de liniștit. Sgomotul de pe uliți aproape a dispărut. Pe Kurfürstendam, una din străzile celo mai frequentate ale Berlinului, animația a scăzut la jumătate față de anul trecut. La fel e și pe străzile considerate ca centre de animație comercială ca: Friedrichstrasse, Leipzigerstrasse, Saarlanderstrasse ș. a. Automobilele de persoane s'au împuținat și în local acestora au apărut pe piață multe autobuze mari, construite după modelul celor londoneze.

Magazinele sunt pustii. Nu cumpără nimeni. Și asta nu numai în cele elegante, ci și la periferie aceiași pustietate comercială. Primăvara n'a adus nici un fel de animație. Zadarnic veți căuta farmecul acela pe care îl aduce primăvara, în zâmbete, în costume și toalete. Berlinezii ies la plimbare îmbrăcați cu haine de primăvară însă cu lucruri vechi.

După orele nouă seara, tăcerea se lasă peste oraș. Ici și colo se poate întâlni câte un automobil, aparținând vre-unui functionar al partidului național-socialist. O astfel de mașină poartă un mic drapel cu crucea încârligată.

Cinematografele și teatrele sunt goale, cu excepția spectacolelor organizate de Federația „Kraft und Freude".

*

Un alt lucru care surprinde pe vizitatorul din Berlin, e că la fiecare pas se văd afișe aninate pe pereții caselor, prin care se anunță publicului locuințe și camere

Continuarea în pagina 2-a

Lecții pentru cei mici

momente educative la Liceul Național și Liceul militar din Iași

de GH. CHIRIȚESCU

Anul trecut, în 1935, se împliniau 100 de ani dela înființarea Liceului Național. Implinirea unui răstimp de 100 de ani de școală românească nu era o aniversare care să se poată ignora așa de ușor. S'a ignorat totuși. La noi nici aniversările nu se pot face la timp, din cauza indolenței și ambițiilor nătânge ale unora din cei chemați să le organizeze sărbătorirea.

S'a amânat Pentru când? Pentru nu se știe când!..

Și atunci inițiativa unor absolvenți ai Liceului Național, a hotărât să sărbătorească această aniversare anul acesta. Acestei inițiative s'a alăturat și Asociația Prietenii Universității.

S'a orânduit pentru Mercuri dimineața ora 10 un Te-Deum la Biserica Talpalari, urmând ca la ora 11 dimineață, în aceiași zi, să aibă loc festivitatea în Amfiteatrul Liceului Național.

S'a săvârșit Te-Deum-ul în chip impresionant de Sf. Sa Preot Țincoca și apoi tot convoiul s'a îndreptat înspre Liceul Național.

Aici, atmosferă de ghiață. Elevii la cursuri, ca și când nimic nu s'ar petrece în școala lor. Participă la festivitate doi sau trei profesori. In timpul festivității, elevii ies în coridoare. Tumultul lor de recreație ajunge până în sala de festivități, tulburând liniștea în care oameni de mare prestigiu cultural își rostiau gândurile și simțirile lor legate de Academia Mihăileană.

Au venit elevi dela București să participe la acest înălțător moment al Școlii noastre, iar elevii Liceului național n'au participat!..

De ce? Pentrucă la școala aceasta se duce de ani de zile un războiu de exterminare între unii dintre profesori. De ani de zile, elevii acestui liceu sunt otrăviți cu exemplul urii, discordiei, calomniei, etc. etc.

*

Sâmbătă și Duminică a 38-a promoție a Liceului militar a venit să-și vadă școala. Intreg liceul a fost în sărbătoare. Elevii îmbrăcați în cea mai curată dintre ținute, au primit cu inimile lor sincere, pe cei ce porniseră pe poarta liceului acum 38 de ani în urmă.

Festivitatea aceasta, la Liceul militar, a fost un moment educativ. Elevii n'au ținut cursuri. Au participat în schimb la cea mai frumoasă dintre lecții: veneau doar în fața lor ostașii încer-

Continuarea în pag. 2-a)

NUMAI
ANTINEVRALGICUL
JAWOL
VA AJUTA

AZI la ROXY triumful cinematografiei moderne
OMUL care a spart banca la Monte-Carlo
cu celebrul RONALD COLMAN în rolul principal
Al 2-lea film Tânărul Conte
Miky Maus și Pathe Nathan complectează programul

Secretele haremului desvăluite

Secretele care fac pe femeile din haremurile Orientului așa de fermecătoare. Rețete păzite din moși strămoși cu atâta zel ca și însuși haremul. Acestea au fost desvăluite acum. Știm că uleiurile unor anumite flori exotice se întrebuințează spre a da acestor femei tenul limpede, încântător pentru care ele sunt renumite. Uleiuri cari pătrund în porii pielei și scot necurățeniile adânc intrate în ei. Uleiuri cari fac pielea moale și catifelată. Aceste uleiuri sunt toate cunoscute științei moderne și sunt conținute în Noua Cremă Tokalon, aliment pentru piele (neunsuroasă), celebra Cremă de Paris. Aplicându-se de câteva ori, toate coșurile și porii dilatați dispar. După o săptămână, tenul Dv. e proaspăt, limpede și cu trei tonuri mai alb, iar obrazul Dv. strălucind de tinerețe și de frumusețe. Incepeți chiar astăzi să aplicați Crema Tokalon, aliment pentru piele. Dacă rezultatele nu vă satisfac, vi se va restitui prețul plătit.

De vânzare la toate farmaciile, drogueriile și parfumeriile din țară.

Otto Wallburg
marele artist de cinema înconjurat de ansamblul de la „Wiener Kammerspiele" în frunte cu
Ernst Wurmser
Sybille Schmitz
Kans Ruhman
Luise Ulrich
Paul Ludwig Diehl
Margareta Jira
Else Herman
Mary Casini Weiss
Hermine Tesar
Grete Jorisch
Fritz Wolf
Felicitas Hönisberg
joacă
Joi 28 Mai ora 9½
la TEATRUL SIDOLI
ultimul șlagăr vienez
CE IUBESC FEMEILE
Comedie în 3 acte de Arnold & Bach
Prețuri eftine

CINEMA SIDOLI
ASTAZI
dela 3—12 noaptea, 2 grandioase premiere
Hall-ul Regilor, splendorile arhaice, frumoasa regină
SHE (EA)
(Flacăra vieței)
Femeea supra-umană este romanul adevăratei Atlantida.
Al doilea film
Knok - Out
cu Anny Ondra și Max Schmeling
Complectare:
JURNAL SONOR CENTURY

Nuci verzi pentru dulceață
ȘI CĂPȘUNI cumpără orice cantitate
„ALIMENTUL" S.A.R. Abator-Iași
(la fabrica „GHIAȚA")

Toată lumea e fotogenică la studio-ul de artă Gusty

Nu uitați că tot
„Ghemul Roș"
Cuza Vodă 58 — vinde cel mai eftin
Mătăsuri imprimate nešifonabile
„Normandie" lenaj modern p. rochii
Etamină pentru rochii toate culorile
Olandină colorată 150 cm. lățime
Eponjuri, Crepoane, Cretoane
Lingerie Adesgo Milanese Original
Ultima creațiune Adesgo 77 Diaphane
Mănuși Gant Royal modele noi
Prosoape mari plușate începând dela 75 lei buc.

ȘCOALA de Industrie casnică „Munca Iașilor" angajează practicante specialitatea croitorie. A se adresa d-nei directoare El. Bacu în str. Codre cu 2.

PIERDUT Buletinul Biroului Populației Iași No. 47993 din 28 Febr. 1933 pe numele de Pălălău Maria din strada Socola No. 137.
Cine-l va găsi și va uza de el, și nu-l va depune autorităților în drept, va suferi consecințele legei. Acest buletin se declară nul.

DE VÂNZARE una mașină în perfectă stare de funcțiune marca „Citroen" 6 cilindri, limuzina 4 uși, 1 cauciuc nou, 4 cauciucuri bune, tapițeria bună de poslav maro, foarte curată tip 930, condițiuni avantajoase de plată.
A se adresa la d. H. Apotecher str. I. C. Brătianu 14, între orele 12—4 p. m.

SE CAUTĂ un docar bun, de ocazie. A se adresa la I. Moscovici str. Sf. Lazăr 15.

MAȘINI DE SCRIS și de calculat, reparații, reînnoiri garantat. Cercuri „Yost". Telefon 633. Ioan V. Dregolschi str. Lăpușneanu, 26 în curte.

Informații

x Joi 28 Mai 1936, va avea loc în saloanele asociației „Ahwa" conferința *D-lui Dr. M. Hellman* din Erusalim, care va trata despre poetul SAUL CZERNICHOWSCKY.

x Transpirația, cea mai neplăcută consecință a căldurilor o evitați, întrebuințând DERMAL pudra contra transpirației. Preparat de Farmacia Werner—Iași. 11

x ***Doctorul M. Oivid*** *fost asistent al clinicelor ortopedice din Viena, specialist în ortopedie și chirurgie ortopedică, tratează și operează maladiile oaselor și ale încheieturilor, fracturi și luxații, tuberculoza coloanei vertebrale, artritele cronice, diformațiile înăscute și dobîndite ale membrelor și coloanei vertebrale, paraliziile musculare, — paraliziile infantile—luxația congenitală a șoldului.*

Tratamentul piciorului plat dureros cu Einlagen după model gipsat.

Proteze, bandaje și aparate ortopedice.

Consultații dela 3—6 str. Elena Doamna 27 Iași.

x *Dr. S. Goldstein* strada Academiei No. 1 (vis-a-vis de Hotel Traian) Boli de femei, Venerice, Sifilis, Diatermie. *Tratamente cu unde ultrascurte* pentru Metrite, Salpingo-ovarite, Blenoragie cronică, Prostatită, Impotență, Flebită, Reumatism, Artrite cronice. Cons. 10—12, 3—7.

DE CE?
bea toată lumea
LIMONADA
FAVORIT
Fiindcă
e cea mai delicioasă băutură
din sirop de fructe originale
Numai cu plomba originală.

Succesul la Viena

al unui tînăr cîntăreț ieșan

In curând se împlinește un an de zile, de când tenorul ieșan, Joseph Kahane a plecat la Viena în vederea continuării studiilor.

Posedând o voce plăcută, clară și puternică, J. Kahane, care acuma și-a preschimbat numele în José Kania), a atras atenția d-lui Albert Bienstock, directorul cinematografului „Trianon", care l-a dus în străinătate spre a-i înlesni ascensiunea. Și a reușit pe deplin.

In urma stăruințelor protectorului său, J. Kania a fost angajat de cunoscuta casă de filme Tobis-Sascha din Viena și va face un film, care va fi terminat în două, trei luni, cel mult.

Zilele acestea, d. Bienștock a plecat la Viena și va asista la primul tur de manivelă a filmului lui Kania. Iar în toamnă, ieșenii vor avea ocazia să vadă primul film al concetățeanului lor.

Din partea noastră urăm succes tînărului „Star".

VG.

Un caz interesant la Tg. Frumos în legătură cu:

specula cu sifoanele

Specula cu sifoanele a dat naștere unui caz interesant.

La Tg. Frumos anul trecut 30 de cârciumari în frunte cu d. Miluță Ștern, au încheiat un contract cu d. Adolf Șmilovici din Iași str. Uzinei (care avea acolo fabrică de sifoane), să le livreze sifoane cu preț de 1 leu sifonul mic și 2 lei sifonul mare—pe timp de 5 ani.

Contractul stipula că în cazul când, d. Șmilovici va denunța contractul, va plăti fiecărui comerciant câte 30.000 lei despăgubiri.

„Anul acesta cartelul.. convingându-l pe d. Șmilovici, acesta n'a mai livrat sifoanele, închizând fabrica.

D. Miluță Stern, delegat de cei 30 de cârciumari, a cerut judecătoriei Tg. Frumos aplicarea unui sechestru pe fabrica Șmilovici, care conform contractului, autentificat de tribunal, trebue să plătească daune 600.000 lei.

Judecătoria a aplicat sechestrul, urmând ca din eventuala vânzare a fabricei, să se îndestuleze comercianții.

V.

Lecții pentru cei mici

Continuarea din pag. I-a

cați în cel mai cumplit războiu pe care l-a cunoscut până acum lumea; veneau aceștia să-și mărturisească dragostea pentru școala lor, să prindă puteri și noi îndemnuri la îndeplinirea datoriilor către țară.

Asemenea la Liceul Internat, de sărbătoarea *Inălțării* s'au adunat câteva promoții.

Și-acolo acest prilej a fost folosit pentru elevi.

In schimb, la Liceul Național..

Dar noroc că ceiace se petrece la Liceul Național, nu se petrece poate la prea multe din liceele noastre din țară.

Popoarele conștiente de rostul lor în lume, folosesc orice moment pentru educația generațiilor de mâni.

La Milano, 20.000 de tineri au sărbătorit mai zilele trecute în Piața Domului, aniversarea a 10 ani de la înființarea organizațiilor tineeștri, numite „Balilas".

La noi, rezervă, atitudine negativă și îndărătnică, la aniversarea de *o sută* de ani dela înființarea unei școli ca Academia Mihăileană de odinioară, Liceul Național de astăzi!

Ghiciți, cine sunt vinovații!?

GH. GHIRIȚESCU

x DR. BRENER specialist mamoș, boli de femei. Cons. 2—6 d. a. Str. Banu.

SCIATICA

„M'AM SCĂPAT DE EA CU LINIMENT DOCTOR SLOAN UN REMEDIU SUVERAN"

Dacă ocupația Dv. vă forțează să înfruntați rigorile climei, riscați mereu să deveniți victima sciaticei, a reumatismelor, lumbago, dureri de șale, și pierdeți zilele de lucru. Nu vă mai expuneți în iarna aceasta; întrebuințați Liniment Doctor Sloan de îndată ce simțiți cea mai mică durere. Liniment Doctor Sloan vă procură o ușurare de neînchipuit. Nu luați droguri cari să vă strice organismul — atacați durerea prin aplicarea externă chiar pe locul unde ea se resimte. Intrebuințați deci Liniment Doctor Sloan când suferiți de dureri musculare sau nervoase; el pătrunde imediat și gonește răul.

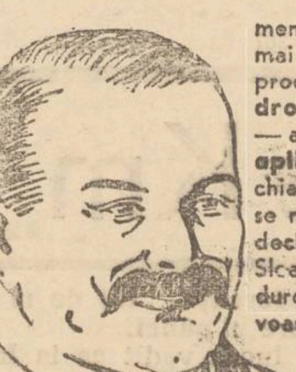

LINIMENT DOCTOR SLOAN
SUPRIMA DUREREA
La Farmacii și Droguerii

Flaconul mic Lei 35.
Flaconul mare format economic Lei 60.

Comisia specială a Primăriei

examinează chestiunea pînii

In așteptarea unei iefteniri

Comisiunea specială a pâinii, — aceea care a stârnit cunoscutele discuții violente în trecuta ședință a consiliului municipal, — a început să lucreze pe teren.

*

Acum două zile d. Ionel Früling, ajutor de primar, a convocat comisia specială din care fac parte d-nii: dr. Cădere, av. Xenofon Eraclide, prof. Lungu și Sterie Diamandi etc. discutând modalitatea ieftinirii prețului pâinii.

Eri după amează comisia a vizitat inopinat morile ieșene, luând probe de făină.

Din câte am aflat, se tinde la stabilirea unui nou tip de făină, albă și neagră. (Aceasta, în bună înțelegere cu morarii, cari, găsindu-se la adăpostul unei dispozițiuni ministeriale, pot prea bine să facă opoziție proectului municipal).

Stabilindu-se un nou tip de făină, se va revizui și prețul acesteia.

*

Actul acesta odată îndeplinit, comisia va face calculele cuvenite și-și va depune raportul în senzul impunerii unui preț nou la ambele calități de făină: albă și neagră.

Mâine comisia se va întruni din nou, luând deciziuni definitive.

In legătură cu fabrica de pâine pe care Municipiul intenționează s'o înjghebeze în acord cu o inițiativă particulară, d. primar Osvald Racovitză ne-a declarat că tratativele sunt foarte avansate.

REX

Informații

x *I-a fugit nevasta!* —D. Dumitru Toma din Șos. Păcurari 63 s'a plâns parchetului că soția s'a legitimă Eleonora Toma a fugit de la căminul conjugal, luând cu dânsa toate obiectele de preț.

D. Toma susține că nevastăsa s'ar fi refugiat la un anume N. Vizante din acelaș cartier.

x CERCETAȘEȘTI. — Toți tinerii înscriși în centuria de cercetași-aviatori „ATENEUL POPULAR TATARAȘI", sunt convocați pentru azi Mercuri 27 Maiu crt, la Ateneu ora 6 p. m. fix, pentru începerea programului de lucru în vederea deschiderei oficiale a centurei care va avea loc în ziua de 7 Iunie crt.

x D. grefier Ion Palade de la secția 3 a Tribunalului local, a fost avansat grefier la Curtea de Apel secția I.

x *Expoziție de lucru manual.* — In sala „Marioara Gheorghiță" din str. Lăpușneanu, se deschide mâne expoziția de lucru manual a d-rei Profirița Teodorescu profesoară de lucru, fostă directoare.

x Săteanul C-tin Dăscălescu din Moreni-Prisacani s'a prezentat eri la parchet, împreună cu un copil al său din cl. II primară, și a reclamat că copilul a fost bătut de către învățătorul I. Popa.

Parchetul a dispus cercetări.

x Duminică 31 Mai ora 3 p. m. are loc inaugurarea *Azilului de Bătrâni* din Iași str. Sf. Constantin No. 5.

Domnii membri cotizanți și donatori precum și toți prietenii acestui adăpost cari din omisiune involuntară n'au primit invitațiune personală, sunt insistent rugați a lua parte la această solemnitate, considerând prezenta ca invitațiune".

x SOCIETATEA OFIȚERILOR REZERVĂ ȘI RETRAGERE „Regele Carol II" convoacă pe toți membrii săi în *Adunare Generală* anuală, Sâmbătă 30 Mai a. c. ora 10 a. m. la Cercul Militar Iași.

x PROCES LITERAR. — Duminecă 7 Iunie, ora 5 p. m. are loc la Camera de Comerț, procesul literar al romanului „Adela", magistrala operă a regretatului G. *Ibrăileanu.*

Juriul va fi prezidat de d. Alfons Herovanu. Acuzarea va fi susținută de d-na av. Maria Țintilă și d. av. Kelpner, iar apărarea de d-nii av. N. Petrea și M. Gr. Constantinescu.

EXCURSII

în Banat, Maramureș și Dobrogea

Secția turistică a „Meseriașului", organizează în vacanța mare următoarele excursii:

BANAT: 1-30 Iulie, pe ruta:

Iași-Buc.-Târgoviște-Curtea de Argeș-Craiova-T. Severin, Lugoș-Reșița-Timișoara-Arad-Deva-Petroșani-Sibiu-R Vilcea Brașov-Iași.

MARAMUREȘ 1-30 August, pe ruta:

Iași, Ghimeș, Brașov, Sighișoara, Tg. Mureș, Cluj Oradea, Sătmar, Bistrița, Câmpulung, Cernăuți, Iași.

DOBROGEA 1-15 Sept. pe ruta:

Iași, Balcic, Constanța, Vâlcov, Galați, Iași.

Excursioniștii vor vizita tot ce e demn de văzut în jurul acestor rute. Se vor face popasuri odihnitoare în principalele stațiuni balneare și climaterice printre care: Băile Herculane, Călimănești, Sinaia, Sovata, Vatra Dornii, Tekirghiol. Participarea la I și II excursie e de câte cca 1500 lei, iar la III cca 1000 lei, în care intră: trenul, casa și masa.

Excursioniștilor li se va face la plecare vizita medicală.

Informații detailate la d-l prof. Filip Manoliu, str. Toma Cozma 2, între orele 16-18.

Inscrieri: Bălți, Școala normală. Botoșani, Revizoratul Școlar. Chișinău, D-l Ing. C. Pântea (Facult de Agron.) Rădăuți, D-l dr. Tr. Foreanu Soroca, Liceul de băeți. Suceava, D-l prof. Șt. Pavelescu. Vaslui, Școală Comercială

x Bonurile de premii „Opinia" seria 65 se preschimbă la administrația ziarului la 4-7 d. a.

Aspecte de criză la Berlin

(Continuare din p. I-a)

de închiriat. In centrul orașului sunt foarte multe apartamente de închiriat pentru cancelarii, birouri și magazine; iar cu cât te departezi spre periferie întâlnești multe camere de închiriat. Pretutindeni fațada caselor de la stradă e decorată cu astfel de anunțuri. Se spune că lucrul acesta se datorește emigrației. In realitate se datorește și faptului că veniturile au scăzut enorm.

Cetățenii părăsesc locuințele mari, încăpătoare, și se mută în altele de câte două-trei camere. Prețul chiriilor? Un apartament cu trei camere costă în mijlociu între 150—180 mărci lunar, adică între 18.000—21.000 mărci germane anual. Un apartament cu două camere costă între 60—80 mărci lunar, adică 7000—10.000 mărci pe an. Se înțelege că locuințe sunt destule, însă tinerii mai de grabă se duc în taberele de muncă, decât să tragă targa pe uscat în Berlin.

*

Un alt simptom al Berlinului de azi e mișcarea construcțiilor. Pe Wilhelmstrasse se construește o imensă clădire cu opt etaje la exterior și cinci sub pământ. E ministerul aviației condus de domnul Goering. Sub fiecare fereastră, dela fiecare etaj, se construesc din piatră vulturi care țin svastica, iar alături de aceștia s'au stilizat medaliile tuturor voevozilor germani din toate timpurile, până la Ludendorf și Hindenburg. Pe strada „Unter den Linden" se construește un nou metro, care să facă legătura cu gara centrală din Berlin. Apoi mai toate clădirile publice se repară și se restaurează acolo unde trebue. N'am văzut însă nici o construcție nouă particulară, declară corespondentul ziarului din Praga.

A dispărut de pe ulițele berlineze metoda lui Streicher, cu dulapurile și bărăcile pline cu lucruri de vinzare, spre a isgoni evreii. Au dispărut aproape total formațiunile militare și armata cu hainele de culoare kaki. Ici și colo se mai întâlnește câte un magazin cu firma: „Deutsches Geschäft".

Berlinul se pregătește de Olimpiadă. In fiecare magazin vei găsi lucruri speciale pentru aceasta: de la umbrelă până la batistă. Pregătirile sunt așa de perfecționate, încât pe ulițe nu se mai vede nici salutul hitlerist. Germania încearcă să arate o altă fată. (Cens)

Citiți „Opinia"

Adunarea eparhială a Moldovei

a discutat pe larg problema stilismului

Stilism şi demagogie electorală - Vinovăţia unor politicieni

La Seminarul „Veniamin Costachi", s'a ţinut ieri şedinţa adunării eparhiale sub preşedinţia I. P. S. Mitropolit Nicodem. A participat şi d. ministru Victor Iamandi. Secretari de şedinţă au fost pr. Negoiţă, d. Tutoveanu şi I. Zamfirescu.

I. P. S. S. mitropolit Nicodem luînd cuvântul, discută pe larg problema stilismului.

Mişcarea stilistă este astăzi mult atenuată; dar nu se ştie pe viitor ce se va întîmpla. Şi mai ales în Basarabia situaţia este îngrijorătoare. In eparhia Moldovei sunt aproximativ 15—16.000 stilişti.

Statul este primejduit de această mişcare. Sunt unii oameni care profită de stilism, speculându-l în interes personal.

Mai sunt apoi şi unii oameni politici cari din chestiuni de voturi, au speculat problema calendaristă. Poate până acum această chestiune ar fi fost rezolvată dacă nu interveneau aceşti interesaţi. Totuşi preoţimea a luptat din răsputeri, făcând un adevărat martiraj. Din 600 de preoţi în Moldova nu s'a găsit nici unul care să dezerteze dela datorie. Aceasta este o notă bună pentru clerul moldovean.

I. P. S. S. Nicodem îşi încheie cuvântarea, mulţumind membrilor adunări că şi-au făcut pe deplin datoria.

Pr. Munteanu-Dorohoi omagiază memoria fostului protopop Grigorescu Dumitru din Dorohoi, care a slujit timp de 25 ani protopopiatul.

Raportul secţiei administrative

Ia apoi cuvântul pr. Const. Vuescu, referent, care citeşte raportul secţiei administrative. In raport se arată că numărul de hirotonii este mult mai mare ca anul trecut.

Aceasta se datoreşte faptului că s'au pus în vigoare legea pensionării preoţilor.

Părintele Vuescu aminteşte şi de activitatea asoc. „Prietenii universităţii", care a purces la o acţiune de reparare a bisericilor şi monumentelor istorice.

Salarizarea preoţilor

Pr. prof. univ. Valeriu Iordăchescu, preşedintele clerului din Moldova, se ocupă de chestiunea salarizării preoţilor. Mulţumeşte d-lor miniştri Anghelescu şi Iamandi cari au dat sprijin preoţimii.

Cuvîntarea d-lui ministru Iamandi

Ia apoi cuvîntul d. ministru Victor Iamandi care aduce elogii I. P. S. S. mitropolitului Nicodem.

Discutînd problema stilistă, d. Iamandi declară că poporul nu s'a împotrivit la schimbarea calendarului, la început, ci abia acum, cînd politicienii veroşi au găsit în stilism un mijloc de propagandă electorală. Mai ales în Basarabia situaţia este extrem de primejdioasă; peste 800 000 de stilişti vrăjmăşesc biserica oficială.

„Sper că pînă la urmă, politicianii cari au transformat stilismul într'un mijloc electoral, îşi vor da seama de răul ce-l fac".

Făgăduieşte că clerul va găsi totdeauna în d-sa un sprijin neprecupeţit.

Chestiunea Seminarilor

Pr. Cicerone Iordăchescu, profesor universitar, aminteşte de activitatea asoc. „Prietenii Universităţii".

Ocupîndu-se de seminarii, spune că aceste institute sunt destinate pentru fiii de ţărani şi ar fi nimerit ca ele să fie înmulţite. Propune ca să se transforme seminariile în licee.

Pr. Gh. Tudorache aduce învinuiri d-lui ministru Iuca, care a făcut unele aprecieri jignitoare la adresa clerului.

După ce au mai vorbit preoţii Constantinescu şi Ioan Ţincoca, şedinţa a fost suspendată, asistenţa retrăgîndu-se în trapiza seminarului, unde a avut loc o agapă. Au toastat d. deputat Sturza şi d. Moscu-Botoşani pentru I. P. S. S. Nicodem. La ora 2 au reînceput desbaterile adunării.

Referatul secţiei culturale

Pr. Const. Nonea a dat citire referatului secţiei culturale. S. Sa se ocupă de problema învăţământului religios în şcolile primare, secundare şi profesionale; şcolile de cîntăreţi, seminarul Veniamin, pregătirea premilitară, intensificarea educaţiei agricole, cercurile administrative culturale, soc. „Ocrotirea" de sub preşedinţia pr. Ioan Ţincoca.

Arată că eparhia Moldova propune educarea poporului printr'o carte bună şi morală. Să se înfiinţeze muzee bisericeşti de obiecte şi cărţi de cult.

Pr. Constantinescu-Neamţ vorbeşte despre modificarea programei analitice în şcoli şi scăderea orelor de învăţământ religios.

D. Iancu-Dorohoi se ocupă de activitatea strejărească, după care părintele referent V. Mihailescu dă citire raportului secţiei economice.

Mai vorbesc d-nii: N. A. Gheorghiţă, Moscu, Bârliba, pr. Tudorache, deputat Prelipceanu, dr. Vasiliu, deputat Sturza etc.

I. P. S. Nicodem face un rezumat al desbaterilor, după care şedinţa a luat sfârşit.

GRIGORE SPIRU

Excursie medicală

la Slănicul-Moldovei

Cursurile de balneologie ce au luat fiinţă în acest an pe lângă facultatea de medicină din localitate, se închee în săptămâna aceasta.

Un grup de 100 de medici în frunte cu d. prof. dr. Tudoran pleacă Duminică într'o excursie la Slănic.

Aici cursurile se vor termina printr'o serie de conferinţe.

Astfel d. prof. dr. Tudoran va conferenţia despre rolul şi terapeutica apelor de Slănic.

D. prof. dr. Petruş Niculescu va vorbi despre prof. dr. Teohari, omul şi opera; iar d. prof. Atanasiu va conferenţia despre originea apelor de Slănic.

După aceasta excursioniştii vor pleca la băile Nastasa-h (Tg. Ocna).

Reclamaţie

contra unor slujbaşi municipali

La parchet s'a introdus o nouă reclamaţie în contra unor agenţi de la percepţia municipiului Iaşi.

D-na Ana Nuhăm din str. Brânduşa 58 pretinde că agenţii Şetraru şi Alexandrescu, în mod abuziv ar fi ridicat unele obiecte, insultând şi lovind pe reclamantă şi pe fica acesteia Olga Nuhăm.

D-na Ana Nuhăm se constitue parte civilă cu suma de 50 mii lei.

Parchetul a dispus cercetarea cazului.

x *Societatea de Medici şi Naturalişti* ţine şedinţă de Boale contagioase Joi 28 Maiu, orele 8.45 seara.

La şedinţă va asista şi misiunea ştiinţifică a Fondaţiei Rockefeller în frunte cu D. Gordon.

x *D-l Dr. Gh. Plăcinţeanu* a plecat la Băile Slănicul Moldovei, şi se va reîntoarce în localitate pe ziua de 15 Iunie a. c.

O vizită sanitară în Botoşani şi Fălticeni

iau parte d-nii profesor Gordon şeful misiunei americane, Profesor I. Bălteanu şi conferenţiar I. Alexa

Conform programului stabilit, misiunea americană ştiinţifică de sub conducerea d-lor *profesor dr. John E Gordon* însoţiţi de d-l *profesor dr. I. Bălteanu* şi *Conferenţiar Dr. I. Alexa* au vizitat ieri institutele sanitare din judeţele Botoşani şi Fălticeni.

La Botoşani distinşii oaspeţi au fost primiţi de întregul corp medical sanitar şi de spitale ai judeţului Botoşani în frunte cu d-l doctor *Şipoteanu* medicul primar al judeţului.

D-l prefect al judeţului Botoşani d-l *Mavrocordat*, cu o delicată atenţie, a ţinut să salute personal misiunea ştiinţifică.

D-l medic primar al judeţului Doctor Şipoteanu a făcut o amplă expunere asupra mersului scarlatinei în judeţul Botoşani în ultimii 10 ani, prezentând grafice şi statistice pentru fiecare circumscripţie în parte.

Oaspeţii ieşeni au rămas încântaţi de activitatea pe care o desfăşoară serviciul sanitar al judeţului Botoşani.

D-l Profesor Dr. I. Bălteanu expune planul cercetărilor de lucru asupra scarlatinei şi care este:

1. Studiul clinic al scarlatinei care se va face în Spitalul Izolarea Iaşi şi în toate spitalele din 8 judeţe în jurul Iaşului.

2. Studiul epidemiologic al scarlatinei în mediul rural pentru care se cere colaborarea efectivă a medicilor.

3. Studiul bacteriologic al scarlatinei ce se va face în Laboratoriile misiunei americane instalate în Institutul de Igienă din Iaşi.

După ce arătă însemnătatea acestor 3 probleme pentru România, roagă corpul medical de a colabora efectiv.

D-l Conferenţiar Dr. I. Alexa expune pe larg programul epidemiologic al misiuni pe teren, prezentând fişele de raportare a cazurilor de scarlatină şi de confirmare a lor ca şi raportul clinic de spital.

Dă toate lămuririle cu privire la întocmirea datelor statistice din ultimii zece ani.

Dl. Profesor Dr. Gordon a vorbit apoi în englezeşte, scuzându-se că încă nu poate vorbi româneşte, rugând pe doctorul Alexa de a-i traduce medicilor. D-sa se arată încântat de felul cum se lucrează la Botoşani, aducând mulţumiri d-lui dr. Şipoteanu şi medicilor de circumscripţie şi spital. Spune că cea mai mare valoare a datelor Statistice în România este informaţia locală; roagă medicii de a face rapoartele cât mai precise. In fine roagă medicii ca ori deciteori viu în Iaşi să-l viziteze la Institutul de Igienă pentru a-i pune în curent mai deaproape cu lucrările asupra scarlatinei.

Intr'o atmosferă de perfectă prietenie unde distinsul prefect al judeţului dl. Mavrocordat a avut partea sa conferinţa luând sfârşit, oaspeţii pleacă în acelaş scop la *Fălticeni*.

Aici la ora 3 d. a. au fost primiţi de corpul medical al jud. *Fălticeni* în frunte cu medicul primar *dl. Doctor Rădulescu* care urează bun sosit distinşilor oaspeţi, promiţând tot concursul membrilor secţiunei ştiinţifice.

Se dau apoi de către dl. Profesor Bălteanu şi doctorul Alexa lămuririle care au fost date şi la Botoşani, după care se vizitează, întovărăşiţi de distinsul medic primar al judeţului, câteva instituţii din Fălticeni.

Oseminte omeneşti

Parchetul a fost înştiinţat că în Str. Bradului, la proprietatea d-lui Ion Cătuneanu, cu prilejul unor săpături s'au descoperit oseminte omeneşti.

Intrucât printre oseminte s'au găsit şi câţiva nasturi militari, se bănueşte că oseminţele ar aparţine unui soldat îngropat acolo în timpul războiului.

Cercetările au stabilit că terenul a fost în perioada ceia proprietatea unui căpitan, care s'a sinucis acum câţiva ani.

IN „LUNA IAŞILOR"

D. MILL. GHEORGHIU

care pregăteşte pentru Sâmbătă şi Duminică 3 spectacole populare cu operetele „Dragoste dela Poştă" şi „Vagabonzii". Preţurile: 40, 30, 20, 15 şi 10 lei.

INFORMAŢIUNI

x Corpul Portăreilor Tribunalului Iaşi, în vederea marelui Congres al Asociaţiilor funcţionarilor judecătoreşti de la Braşov, ce va avea loc în zilele de 30, 31 Mai şi 1 Iunie a. c. a delegat pe d. portărel Vasile Stănescu ca reprezentant cu depline puteri.

x Astăzi Mercuri 27 Mai a. c. orele 9 seara, Sectorul Tătăraşi nat.-ţărănesc, cu sediul în str. Fulger, va ţine adunare g-lă, având la ordinea de zi chestiuni importante de organizare în legătură cu Congresul dela 31 a. c.

Toţi membrii sunt invitaţi a lua parte.

MARIA
este ultima creaţie în ciorapi de mătasă diafani
1

x Fusese vorba ca şi cercetaşii din Iaşi să participe la serbările Restauraţiei din capitală.

Se afirmă că s'a renunţat la aceasta, din motive sanitare.

x Parlamentarii ieşeni, d-nii Eduard Lăzărescu şi Emil Diaconescu, au plecat aseară la Bucureşti. Astă seară pleacă d. Vasiliu-Voinea.

x A rămas definitiv stabilit că Societatea pentru apă să ia fiinţă la 1 Iunie crt.

Preşedintele consiliului de administraţie a fost desemnat d. av. Lascar Rosetti.

S'A PERDUT o căţea Cocker, negru cu alb, Luni 25 Mai. Răspunde la numele de Dolly. A se aduce în strada Palade 9.

Băile Minerale
ale Comunei Moineşti—Bacău

Staţiunea Balneo-Climaterică Moineşti, cu apă minerală puternic concentrată, radio-activă, clorurată, sulfurată, bromurată, sulfidată şi iodurată. Bogată în sodiu, potasiu, calciu, magneziu, iod şi litiu. (Certificatul Ministerului Instrucţiunii Publice, Institutul de Chimie No. 972 1935).

Băile calde indicate în: Reumatism, gută, nevralgii, scrofuloză, rachitism, nefrită cronică, boli de piele parazitare, sifilis terţiar şi boli nervoase.

APELE DE BĂUT după cercetările făcute de Institutul de balneologie din Iaşi sunt indicate:

1) Contra hiperclorhidriei, adică al aciditaţei prea mari a stomacului, fiind indicată în stările preulceroase a stomacului.

2) Contra hiperglicemiei, adică micşorează cantitatea de zahăr din sânge, este indicată în tratamentul diabetului.

3) Micşorează acidul uric din sânge de unde rezultă indicaţia în tratamentul gutei şi a nisipului la rinichi.

4) Este indicată în toate nevrozele tubului digestiv: crampe gastrice, constipaţie spastică, coşuri, urticarie, tendinţă la îngrăşare, obosali după eforturi mici.

Locuinţe şi pensiuni extrem de eftine. Altitudine 510—600 m. Parcul bine amenajat, muzică militară, orchestră-dans. Excursiuni în împrejurimi frumoase. Reducere pe C. F. R. Informaţiuni la Oficiul de cură şi turism Moineşti, la Primăria Moineşti.

CINEMA PHOENIX

Astăzi dela 3 la 12, 2 grandioase premiere cu 8, 10, şi 15 lei intrarea

Spre o viaţă nouă

Un film realizat întregime în Palestina, despre ceea ce evreii o depun pentru relizarea statului evreu.

Al doilea film

Extraordinarul JOE

In rolul prim JOE BRAUN

Completare:
JURNAL SONOR CENTURY

CUMPĂR 100—120 Ha. Iaşi—Vaslui—Fălciu. Bani imediat. A se adresa Locot. Major Reg. 13 Dorobanţi.

DURERI DE DINŢI
ALUNGĂ IMEDIAT
NOVAL
CALMANTUL IDEAL
NU ATACĂ INIMA, NU IRITĂ RINICHII
Cereţi la farmacii cutii originale

CEL MAI MARE ASORTIMENT DE
Pantofi de vară
din piele, pânză şi cauciuc, cu preţuri pe jumătate găsiţi numai la
„TEGRA"
STR. CUZA VODĂ 69

DURERI DE CAP FEBRĂ TESTA ANTINEVRALGIC NEÎNTRECUT TESTA DURERI DE DINŢI RĂCELI

ULTIMA ORĂ

ACȚIUNEA naț.-țărănistă

Desfășurările de masse dela 31 Mai

București 27.— Programul marei demonstrații național-țărăniste dela 31 Mai din Capitală, a fost stabilit în cele mai mici amănunte de conducerea partidului.

Incolonarea se va face în piața Victoriei. Coloanele de manifestanți vor parcurge apoi Bulevardul Brătianu, iar la statuia Brătianu conducătorii partidului vor primi defilarea.

În provincie

In aceiași zi vor avea loc la Iași și Dolj congresele statutare ale organizațiilor național-țărăniste.

Dnii prof. Costăchescu și Virgil Potârcă vor folosi acest prilej pentru a arăta că urmează în totul conducerea partidului.

In toate centrele vor avea loc deasemeni demonstrații național-țărăniste, spre a se face dovada popularității partidului.

Gărzile țărănești

In cercurile național-țărăniste se afirmă că în cursul lunei Iunie vor avea loc în centrele importante ale țării manifestații ale gărzilor țărănești.

D. Maniu își continuă acțiunea personală

Se știe că în imposibilitate de a vorbi liber, d. Iuliu Maniu a renunțat să participe la demonstrațiile organizate de conducerea partidului național-țărănesc.

Fostul prim ministru și-a impus această atitudine în dorința de a nu stânjeni acțiunea partidului, așa cum înțelege d. Mihalache s'o conducă.

D. Iuliu Maniu nu a renunțat însă, la difuzarea ideilor sale politice, în mașele populare ale Ardealului.

Fără a căuta să îngreuieze politica d-lui I. Mihalache, d. Maniu găsește la o acțiune de propaganda directă, prilejultă de apropiatele alegeri comunale.

D. Maniu va vorbi în 13 județe

Fostul președinte de consiliu, va activa în cele 13 județe ale Ardealului, unde vor avea loc alegerile comunale și își va expune pretutindeni punctul de vedere în toate problemele zilei.

Fără a angaja răspunderea conducerii partidului național-țărănesc, d. Iuliu Maniu vrea să verifice cum privește și cum va reacționa corpul electoral în momentul când va fi lămurit pe deplin, asupra modului cum se desfășoară în realitate, viața noastră politică.

Alegerile comunale vor oferi astfel prilejul unei clarificări importante.

Groaznică nenorocire

în gara Ploești

3 persoane ucise de tren.

O femee înebunește

Ploești 27. — O groaznică nenorocire s'a întâmplat ieri în gara Ploești.

Pe când încercau să treacă linia ferată, trei persoane au fost surprinse de acceleratul Galați-București și omorâte.

Victimele sunt Alexandru Dumitrescu, soția lui, Matilda și o nepoată Maria.

Femeia Ana Neacșu care a văzut nenorocirea, a înebunit de spaimă.

Arestarea unei „dame voalate"

București 27.—Poliția a arestat ieri o „doamnă voalată" Elena Pantazescu, fosta soție a unui maior Constantinescu.

Ea susține că are relațiuni cu personalități înalte și excroca pe funcționarii care ceau avansări.

„Doamna voalată" a fost arestată la locuința comisarului Stavrat dela siguranță, pe cînd încerca s'o excrocheze pe soția acestuia.

EXPOZIȚIE
de perdele, cuverturi și fețe de mese din poin-lace și fillete execuție artistică de mână găsiți în permanență la magazinul
„LA GHEM"
STR. ȘTEFAN CEL MARE 2 (lângă Frații Hirschensohn)

Știri polițienești

Îndrăzneață spargere

la o crîșmă din Sărărie

O spargere îndrăzneață s'a comis la cârciuma d-lui Oișie Glicman din str. Sărărie 93. Indivizi necunoscuți s'au introdus în beci și deacolo au reușit să spargă cu o ștangă podeaua localului. S'a furat o importantă sumă de bani și câteva bijuterii care se aflau în tejghea, precum și numeroase sticle cu băuturi spirtoase.

Reclamația unui profesor

D. prof. Brusturoacă din Bacău, a reclamat poliției că aflându-se la un hotel din Bd. Ferdinand 14, în tovărășia tinerei Eufrosina Turanschi din șos. Națională 18, aceasta i-ar fi sustras din buzunar 500 lei.

Se cercetează.

Act disperat

La spitalul Sf. Spiridon a primit îngrijiri tânăra Freida Aizic din str. Aurel Vlaicu 2, care a încercat să-și pună capăt vieții înghițind o pastilă de sublimat.

Cauzele actului disperat nu se cunosc.

REP.

PERDUT Buletinul Biroului Populației Iași No. 227 din 17 Aprilie 1921 pe numele de Tofan C-tin din strada Coman No. 9.

Cine îl va găsi și va uza de el și nu-l va depune autorităților polițienești va suferi consecințele legei. Acest buletin se declară nul.

Italia face presiuni

amenințînd că se va înțelege cu Germania

Paris 27.— D. Mussolini a avut ieri întrevederi cu ambasadorii Franței și Rusiei.

Din convorbirile ce au avut loc, rezultă că guvernul italian intenționează să facă o politică revizionistă în acord cu Germania.

Ducele refuză să recunoască egalitatea statelor și să se înțeleagă cu țările din centrul și estul Europei.

D. Mussolini crede că în acest fel va putea obține atitudine binevoitoare din partea Parisului, Londrei și Moscovei.

Pentru italieni, Negusul este un simplu particular

Roma 27 — Din cercurile conducătoare se afirmă că Italia nu se interesează de călătoriile d-lui Tafarri (fostul împărat al Abisiniei).

O indispune însă faptul că Anglia pune, pentru a doua oară un vas de război, la dispoziția acestui domn care nu mai este decât un simplu particular.

Furtună în Cehoslovacia

Praga 27.—O violentă furtună a bântuit ieri în Boemia de Nord.

Apele au revărsat în crapele Nova și Star. Numeroase case s'au prăbușit.

Sunt și victime omenești.

Situația viilor

București 27.— Viile sunt distruse în multe părți, de mană, piatră și brumă.

Prețurile vinurilor sunt în urcare.

Revolta arabă din Paleslina

degenerează în anarhie

Londra 27.— Cu toate măsurile luate de englezi, tulburările din Palestina se întind din ce în ce.

Arabii au început să ducă un soi de război de guerilă contra evreilor și englezilor. Ei au distrus numeroase fire telegrafice și telefonice, întrerupând între altele, comunicația între Ierusalim și Cairo.

Detașamente mixte engleze de armată și poliție au fost atacate la Nablus, Safed și Iafa; s'au aruncat bombe asupra gării din Iafa și asupra clădirii Băncii anglo-palestiniene din Iafa precum și asupra clădirii guvernamentale din Gaza.

Au fost desrădăcinați peste o mie pomi fructiferi din fermele evreești.

Bibliotecarul universității evreești din Ierusalim a fost găsit mort pe stradă.

Pe de altă parte, se anunță, că pe când intra în portul Jafa, vasul englez „Richard Buchard" a fost înconjurat de patru bărci cu motor, din care s'au aruncat bombe asupra lui.

Bărcile au fost înconjurate, iar arabii cari se aflau în ele au fost arestați.

*

Paris 27. — Corespondentul din Ierusalim al agenției Havas anunță că consiliul național arab a lansat ieri un manifest, atacând violent politica guvernului englez.

*

La Tel-Aviv și Iaffa s'au produs noui atentate cu bombe. În populația evreiască domnește o panică de nedescris.

*

Se svonește că șefii arabi ar fi dispuși să înceteze greva.

Aceasta, din cauză că înalțul comisar britanic nu vrea să cedeze, iar tinerii arabi au început să devie anarhiști, nemai ascultând conducatorii.

*

Cairo 27.— Azi pleacă din port un vas englezesc, transportând noui trupe spre Palestina.

D. Titulescu va fi primit mîne

în audiență de Rege

București 27 — D-l N. Titulescu, ministru de externe, a intrat astăzi dimineață în țară, fiind însoțit de d-nii Raicoviceanu, ministru plenipotențiar și Nenișor.

D. Titulescu sosește astăseară la Sinaia, unde rămâne până mâine dimineață, când va fi primit în audiență de Suveran.

MARE FURT la Chișinău

Chișinău 27. — O îndrăzneață spargere s'a comis eri pe str. Haralambie.

Mai mulți bandiți s'au introdus în magazinul d-lui Iopșa, și au spart casa de bani de unde au furat suma de 500.000 lei. Poliția cercetează.

Școală cu revolverul!

cazul de la Politechnică

București 27.—D. Vasilescu-Karpen, rectorul școlii politehnice, a fost amenințat ieri de un student că va fi împușcat dacă nu-l trece la examen.

Văzând că are a face cu un nebun, rectorul l-a promis să-l satisfacă și studentul a plecat.

Poliția îl caută acum spre a-l aresta.

Distrugerea pavajului de la Copou

Societatea comunală de tramvaie făcând reparații la linii, a pus pur și simplu niște salahori care disfundă pavajul dela Copou cu târnăcoapele, stricând bitumul elastic.

Prin aceasta, se lasă infiltrația apei la postament și în scurt timp pavajul va fi deteriorat, având aspectul ca și al celorlalte pavaje din oraș.

Rugăm uzina să ceară antreprizei care a executat lucrarea, refacerea imediată a desfundăturilor, așa ca lucrarea să nu sufere.

Cameră mobilată cu pensiune

se caută spre imediată închiriere, numai în cartierul Copoului. A se adresa la zar sub O. P.

Școala Comercială Elementară de băeți din Iași

CONVOCARE

Membrii Comitetului școlar sunt rugați a se întruni în adunarea generală extraordinară de Comitet școlar, *Duminică 24 Mai 1936, ora 9 jum. dim.* în locaul școlii la ordinea zilei fiind: problema construcțiilor, etc.

Dacă la această dată nu se va întruni numărul legal de membri, a doua adunare se va ține cu orice număr de membri, Duminică 31 Mai c. la aceeași oră.

p. Președ. al Comitetului,
ss. A. M. BOTEZ

DOCTOR
ADRIAN ȘTEFĂNESCU
MEDIC DE SPITAL
Boli interne și nervoase
Consult. 4—6 p. m.
Str. I. G. Duca Nr. 16
(fostă Muzelor)

Dr. M. Segal
Specializat la Berlin
în
Boli și Operațiuni
de
Nas, Gât și Urechi
ELECTROTERAPIE
Consult 8-10 a. m. și 3-7 p. m.
Iași, Ștefan cel Mare 68
(casele Daniel)
Telefon 560

ORA 12

Intrevedere Averescu - Gh. Brătianu

București 27 — Mareșalul Averescu a sosit aseară în Capitală.

In cursul dimineții Mareșalul a avut o întrevedere cu d. Gh. Brăteanu.

„Femeia în roșu" nu poate apărea pe scenă

București 27.—Ana Sage, denunțătoarea gangsterului Dilinger, a primit propuneri din partea unui cinematograf bucureștean, să apară pe scenă, în schimbul unei retribuții de 2500 lei pe seară.

Ministerul de interne a interzis însă acest lucru.

Schimbările politice din Franța

Paris 27.— Vineri se va întruni ultimul consiliu de miniștri al guvernului Sarraut, care își va ține apoi demisia. Săptămâna viitoare va fi constituit guvernul Leon Blum.

Arestarea unor ofițeri engleji

Londra 27.—La Djibutti au fost arestați 3 ofițeri englezi, cari făceau parte din organizația „Crucea Albastră".

Autoritățile engleze fac demersuri diplomatice pentru eliberarea lor.

Măsuri de ordine pentru 31 Mai

București 27.— Azi dimineață a avut loc la ministerul de interne o consfătuire.

S'au luat măsuri de ordine, în vederea demonstrației național-țărăniste dela 31 Mai.

Mâine la „Sidoli"

OTTO WALBURG

- în persoană -

Celebrul actor de film Otto Walburg sosește mâine la Iași împreună cu trupa dela „Wiener-Kammerspiele".

Sera va fi spectacolul, la teatrul „Sidoli". Se va juca super-comedia firmei vieneze Arnold și Bach „Ce iubesc femeile", — trei ore de humor, veselie și antren.

Biletele au prețuri ieftine.

AUR dinți coroane lei **140** gr
AUR 18 K. „ **122** „
Cântărim la farmacie.
Atențiune. La No. 82 Brăti anu 82
EON G., vis-a-vis de str. Mârzescu

Informații

x Femeea Anica Moraru, de 50 de ani din Cornești, și-a uns părul cu gaz; apoi s'a apropiat de sobă. Părul i-a luat foc, producându-i grave arsuri.

Femeea a fost internată în spital.

x Vineri, se va întruni sub președenția d-lui R. Franasovici, ministru de comunicație, consiliul de administrație al C. F. R.-ului.

Se va discuta reîncadrarea personalului ceferist.

x Lucrările de transferare în învățământul primar, au fost amânate pentru 2 lunie.

x Academia Română ține astăzi ședință publică solemnă, sub președinția M. S. Regelui.

x Ministerul de agricultură face cunoscut viticultorilor, că termenul pentru declararea proprietăților viticole, expiră la 23 lunie.

x Pentru „Monitorul Oficial" se primesc orice publicații la ad-ția ziarului „Opinia".

DOCTORUL
OVIDIU CORDESCU
consultă și operează de:
Nas, gât și urechi
dela orele 4—7 p. m.
Str. I. G. Duca (Muzelor) 32

DOCTORUL
R. DAMSKER
Medic de Spital
Str. Ghica Vodă No. 32
MEDICINA INTERNA
SIFILIS ȘI GENITO-URINARE

Dr. M. HELD
MEDIC ȘEF de DISPENSAR
Boli interne
Venerice — Sifilis
DIATERMIE ȘI RAZE ULTRAVIOLETE
Tratamentul varicelor prin injecții sclerozante. Tratamentul special al impotenței.
Consultații și tratamente zilnic dela 7—11 a. m. și 2—9 p. m.
STR. ANAST. PANU 22 etaj
Hala, lângă Farmacia Beceanu

x Cărți de vizită comandați la „Opinia", Lăpușneanu 37.

Călătorii eftine de vară
spre țările Nordice, Anglia, Mediterana

CAPUL-NORD	1—21 Iulie	prețuri dela	19.500 lei
SPITZBERGEN	2—26 Aug.	„ „	21.500 „
ANGLIA	1—18 Iulie	„ „	16.500 „
MEDITERANA	24 Iulie—14 August și 1—20 Aug.	prețuri dela	21.000 lei

Toate prețurile cuprind volajul complect dela București la București.

Prospecte și inscrieri la O.R.T. Organizația Română de Turism s. a. r. Bd. Take Ionescu 3 (Lido) Tel. 4.41.65. și la toate [illegible] din țară.

ANUL XXXII No. 8740

ABONAMENTE

Lei 350 . . . . pe un an
„ 180 . . . . „ 6 luni
„ 90 . . . . „ 3 „
„ 1000 . . Instituții publice

ATELIERELE TIPOGRAFICE
IAȘI. — STR. LĂPUȘNEANU 37

Telefoane { Redacția 391 / Administrația 394 / Serviciul de noapte 367

1 LEU

OPINIA

Ziar popular cotidian

VINERI 29 MAI 1936

OPINIA SERIA 66-a

PREMII Gratuite

BON No. 6

DUPA CONGRESUL IEȘENIST

Pe marginea unui referat

La congresul ieșenist ce s'a ținut zilele acestea în aula universității, la care au luat parte Cercul ieșenilor din Capitală și unii din intelectualii Iașului care se interesează de programul ce și l-a fixat societatea: „Prietenii Universității", s'au discutat chestiuni de o însemnătate deosebită. Nevoile universității le-a arătat în referatul d-sale, d. rector Traian Bratu. In discuțiunile ce i-a urmat, dl. prof. Grig. T. Popa, ne-a arătat, că deș guvernul actual printr'un decret lege, a oprit înființarea de noi posturi, precum și numirile în locurile rămase vacante, totuși, răsfoind bugetul anului în curs, a aflat această călcare de lege. Adică: la universitatea din capitală s'au prevăzut 46 de posturi noi: catedre, asistenți, docenți, șefi de lucrări, etc., iar la universitatea din Iași numai 2 posturi noi! Și aceasta—a remarcat d-sa—datorită faptului, că profesorii respectivi, care au obținut 2 posturi noi de asistenți, fac politică guvernamentală!...

Va să zică, ce sare în ochi? Guvernul face o lege și, cel dintâi,—probabil, unde i-a dat viață—el o calcă. Noi însă, ne păstrăm calmul, căci cu asemenea curioase și nedrepte procedeie, suntem deprinși. Ceia ce ne doare însă, este vitregia cu care vremelnicii cârmuitori ai țării, tratează acest oraș istoric și cultural, cu rosturi bine definite în trecutul istoric al neamului. Proporția, raportul dintre București și Iași nil denotă cu usturătoare evidență, distanțe, deosebirea dintre 46 și 2! Sau: unul în fața lui 23! Nu știm de ce criteriu ireductibil au fost călăuziți guvernanții, când au distanțat când e vorba de drepturi—așa de mult capitala de Iași. Dacă s'ar fi avut în vedere realitatea numerică, apoi, mi se pare, că Bucureștii sunt numai de 6 sau 7 ori mai mari ca Iașii. Deci, nu de 23 de ori!

La Iași numai un post nou, iar la București 23! Oare Iașul, universitatea sa, să nu merite mai mult? De ce oare acest vitreg tratament față de cetatea celor două uniri; față de fosta capitală a Moldovei?!

Răspunsul nu-i greu de ghicit. Politicianii dela centru, au pânea și cuțitul în mână. Cei mai mulți membri ai guvernului sunt munteni și ardeleni. Cei interesați dela centru, iau ministerele cu asalt, dacă nu li se satisfac pretențiile; pe când noi, moldovenii, ne mărginim numai la rapoarte și protestări platonice. Atât.

Unde-i acțiunea unitară și dârză a parlamentarilor Moldovei? Unde-i cuvântul cald, viu, plin de indignare? Unde-i cuvântul de foc a celor ce iubesc cetatea culturală a Moldovei? Unde-i?! S'aude? Da. Când și când. Și-i rostit cu prudență și cu slăbiciune.

Și atunci, dacă noi ne-am lăsat nesocotiți în drepturile noastre legitime și azi și mâne, de aceia și guvernele pe rând, ne-au tratat ca pe un târg zolat de provincie, ca pe orice anemică capitală de județ dela periferia țării, ca pe un Târgu-Frumos oare care! Așteptăm noi oare, s'ajungem la capătul răbdării?!

N. H

Răscoala arabă din Palestina

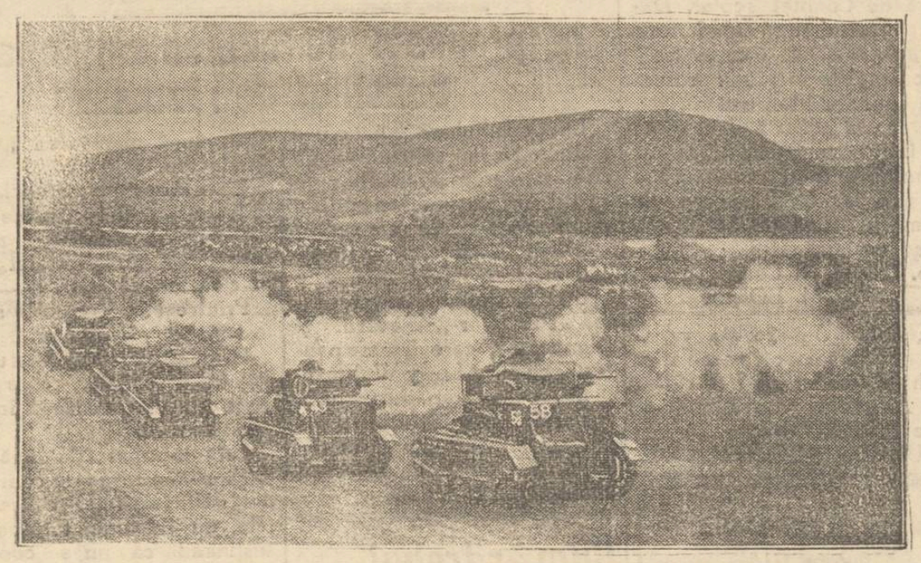

Tancuri engleze în Palestina, care colaborează cu aviația și cu forțele de poliție, la potolirea răscoalei arabe.

Mișcarea arabă, începută contra evreilor, s'a transformat în răscoală împotriva dominației britanice, și pune Anglia în situație grea, în ce privește poziția sa colonială.

In trăsură și la restaurant cu:

Taciturnul Otto Wallburg

Goana după interview - O întîmplare la Cernăuți

Un zâmbet ascuns, cuprins pe o față rotundă și veșnic bine dispusă, din care o pereche de ochi strălucesc în față. E *„Otto Wallburg"* fosta simpatie a Berlinului, runtaș al comicilor, ar fi stul al cărui nume umple sălile tuturor teatrelor.

Ar fi trebuit să-l vedeți Marți dimineața după o călătorie cu trenul de 22 ore,—venea direct din Viena—cum stătea cu o mutră somnoroasă și părea atât de distrat de parcă ar fi trebuit să se... găsească pe el însuși. Încă înainte de a se desmeteci, admiratorii l-au și găsit și 2 caravi ai Cernăuțului îl și trag în deal spre oraș.

Wallburg și-a trecut ochii încă somnoroși și spuse t „Acesta este dar orașul natal al losef Schmidt!"..

Drumul deluros ne face să înțelegem cauza pentru care Cernăuțenii sunt în stare să biruiască diverse obstacole. Nu este deci de mirare dacă unora din ei urcușul le reușește, căci încă de mici sunt deprinși cu aceasta. Deodată auzim:

—„Insfârșit, se pare că soarta mea este strâns legată de România.

„Acum câtva timp am filmat împreună la Budapesta cu un mic român. Cunoașteți cu siguranță pe acest copil fenomen, „Mircea" simpatia parizienilor, care acum câtva timp a debutat la „Ronacher".

Da, acest tânăr are talent!"..

Otto Wallburg se întinde mulțumit, cu toată greutatea lui, pe... slabele pernuțe ale trăsurii.

—„Nu plec în fiecare zi cu trăsuri; ultima dată am plecat cu trăsura în Karlsbad"...

Și în timp ce căsca vesel—căci și căscatul este vesel la el,— credea că criticăm voluminosul lui corp.

—„Credeți poate că Franzensbad ar fi mai recomandabil?"...

Când în fine ne-am așezat să luăm aperitivul, speram să mai putem auzi ceva dela el. Ne-am înșelat. Tipul calm, care în film și pe scenă ne amuză atât de mult, acesta nu-l joacă în viața lui particulară. Nici măcar la aperitive.

Fiind aprofundat cu mâncarea cornurilor sărate, orice întrebare pusă, nu era auzită de el, ceeace ne făcea să credem că Wallburg aude cu gura și în același timp și mănâncă cu ea.

Și pe urmă?

Otto Wallburg își șterse calm gura, întinse picioarele sub masă, ridică mâinile somnoros și spuse liniștit: —„Acuma mă duc la culcare"...

—„Dar d-le Wallburg, ce vă trece prin cap?"..

—„Tocmai de asta: momentan nimic!...

Și plecat a fost. Zâmbetul ascuns, râsul jovial, această comică nepăsare, toate au plecat în brațele zeului „Morfeus".

Acesta este Otto Wallburg în viața particulară,— înfometat și obosit de voiaj.

Cum de altfel are să ne arate personal, astăseară, la „Sidoli".

Cine îl cunoaște și cine nu-l cunoaște, se bucură de acest eveniment.

In orice caz pe scenă este mai vorbăreț!...

R.

D. Hitler și Nr. 7

Se pare că cifra 7 joacă un rol important în viața d-lui Hitler. A tiel, celula din fortăreața Lansberg, unde odinioară a stat închis Führerul Germaniei, avea numărul 7.

D. Hitler a respins pactul dela Locarno și a ocupat Renania, la 7 Martie. Trupele germane și-au făcut intrarea prin 7 căi de comunicație.

Memorandul care justifica ocuparea zonei renane, conținea 7 puncte; chestionarul britanic cuprindea 7 chestiuni, avea 7 pagini și a fost remis la Berlin în ziua de 7 Maiu.

...Și probabil că Fuehrer-ul va pierde puterea tot într'o zi de 7!...

Intre paradă și sinceritate

O scenă semnificativă

Era ziua eroilor.

La poarta cimitirului eroilor dela „Eternitatea" se instalaseră jandarmi și polițiști, iar pe celelalte alei principale se înșirau soldații constituind cordoanele.

O bătrână încă în putere, femeie de cartier, cu broboadă pe cap, cu fustă creață, cu două fete mari și un băetan la spate, se ruga de polițist s'o lase să intre în cimitirul eroilor *unde-și avea soțul înmormântat*, și căruia vroia să-i aprindă o lumânare.

—„Lasă-mă, Domnule, să intru, nu fi așa fără inimă!"

— „Pleacă femeie! n'ai auzit că nu-i voie?"

— Cum se poate Domnule să nu mă lași; doar e soțul meu și trebuie să-i aprind o lumânare la o zi ca asta".

— „Mătușă, nu mă plictisi, pleacă de-aici".

— „Vai de mine că n'aveți nici o leacă de bun simț..." și femeia izbucni în plâns.

„Când l-a chemat țara a lăsat toate: casă, pământ, și pe copilași ăștia mici și a plecat și nu s'a mai întors... Vai ce lume!.."

...Doar eu n'am venit aici pentru paradă, nici pentru muzici...

Și punându-și capul în pământ, a plecat femeia plângând, urmată de cele două fete și de băetanul ei. Dac'ar fi ridicat fruntea, ar fi văzut scris pe-o tablă, la intrarea aleii pe care mergea, cuvintele următoare: „Recunoștință eroilor".

A fost însă cruțată de această lectură ironică.

Această mică întâmplare însă, s'a petrecut în fața elevilor unei școli primare, cari au rămas profund impresionați de cele auzite. Am mai văzut câțiva tineri ce priveau uimiți și cărora li se umeziseră ochii.

Ce vor spune generațiile care se ridică, despre sinceritatea cu care cinstim eroii?

PETRU DUMITRIU

In chestia moțiunii congresului ieșenist

Un cuvînt al d-lui Dr. P. Zosin

Primim:

Dragă Ghiulea, — Dă-mi voie să te felicit pentru comentarul atât de judicios exprimat prin „Opinia" recentă, cu privire la moțiunea congresului ieșenist.

E surprinzător în ce măsură se pot mulțumi oamenii, cu vorbe! A fi ținut o consfătuire, a fi subliniat platonic oare-cari neajunsuri, să zicem chiar foarte grave, a fi isprăvit printr'o încheiere ca cea relevată de D-ta, e într'adevăr extraordinar de surprinzător!

Să treci pe lângă clădirea aripei de la vale a Universității ieșene, să vezi c'a stopat lucrul în plină perioadă de-a se continua, să vezi că s'a cârpit cu scânduri în vederea așteptărilor... când o fi și o fi, și să socotești că mai este loc de-a... vorbi, aminteșle parcă nesfârșitele discuțiuni ale bizantinilor, pe când turcii îi cuprindeau de toate părțile!

Căci și ceiace se petrece cu Iașii este un fel de cucerire, cucerirea nepăsării și a indolenței, care nu-s de combătut cu vorbe și rugăminți, ci cu acțiune hotărâtă, un fel de reacțiune care să determine pe dată factorii decizivi la realizări.

Asta era de făcut; nu de lăsat pas dușmanului, duhului rău, ca să se tot întindă și să-și joace mendrele.

26 Mai 1936.

Dr. ZOSIN

Cum ar trebui organizată „Săptămîna copilului"

În mulțimea comemorărilor din țara noastră, s'a rezervat o săptămână și pentru copii. Într'un fel, ideea e bună, căci copilul de azi e viitorul țării. În tinerile vlăstare stă puterea și nădejdea de mâine.

Dar, ca toate lucrurile din lumea acesta, săptămâna copilului își are și reversul său, în care primează neajunsurile și chiar mentalitatea acestei comemorări.

Cu sărbătoriri, oricât de înălțătoare ar fi ele și oricâte îndemnuri ar reveni dela inițiatori, nu se formează caractere. Și țara are mai întâi nevoie de oameni cinstiți care să muncească cu răbdare pentru binele ei. Ori săptămâna aceasta consacrată pentru copiii României Mari, nu va ajuta cu nimic la formarea sufletească a celor mici.

Ba dacă ar trebui să-mi spun umila mea părere, cred că le strică.

Copilul se obișnuește cu ideea că e cineva, (înainte de a fi) și în loc să-și caute de datoriile sale de școlar, așteaptă, câteva ore libere și se îngâmă ascultând discursurile în care toată lumea, dela un capăt la altul al țării, vorbește de dânsul.

Lăsând la o parte acest slab argument, să venim la partea practică și imediată a sărbătorirei.

Se țin discursuri, festivaluri, se vorbește la Radio și în școli, fiecare arătând o deosebită grijă pentru generația de mâine. Dar numai atât! Pentru că în același timp, în care se petrec toate acestea, sute de copii nu au ce mânca, sute de copii vagabondează pe drumuri, fură, mint și învață obiceiuri rele dela cei mai mari decât ei. Mii de copii cresc fără nici o educație, pentrucă că părinții lor

Continuarea în pag. 2-a)

Din toată lumea

Lupta contra bisericei

In Germania, regimul hitlerist continuă lupta contra bisericei creștine, — catolică și protestantă.

Furia rasistă se exercită în special împotriva cleriului catolic, pentrucă e mai dârz. Cum însă această acțiune anti-religioasă face impresie rea și provoacă unele atitudini Reichului, s'a schimbat tactica de luptă. Nu mai e atacată direct ideia creștină, ci sânt urmăriți preoții sub diferite acuzațiuni personale.

Astfel, la tribunalul din Koblenz a început judecarea unui proces contra a 200 călugări franciscani, acuzați de.... acte contra naturei! Vreo 60 dintre acuzați, știind ce soartă îi așteaptă, au renunțat să se apere și au fugit în Olanda.

Mariana Hainisch

La Viena a încetat din viață Mariana Hainisch în etate de 98 ani.

Fiica unui bogat fabricant din Baden, ea s'a căsătorit de tânără în Austria cu un moșier, Hainisch.

In anul 1866, după războiul cu Prusia, Austria a fost puternic zguduită de criza economică. Ruinată, Mariana Hainisch și-a dat seama de situația inferioară a femeei în lupta pentru existență. Deatunci ea și-a închinat toată viața pentru educarea și apărarea socială, a femeei.

In timpul războiului mondial, Mariana Hainisch a îngrijit răniții pe front, iar după încheerea păcii, a condus opera de ajutorare a victimelor crizei politice și economice

Fiul ei, Michael Hainisch—actualmente în vrâstă de 78 de ani — a fost prezidentul republicei austriace

Prohibirea ceaiului

Consumul ceaiului a fost prohibit în Italia, fiind decretat băutură „enervantă și... debilitantă!.."

Deacum încolo, peninsularii italici vor trebui să se mulțumească cu „Ca é nero" sau șocolată, sau,—în cel mai bun caz,—să consume o băutură extrasă dintr'o plantă pe care italienii ar fi descoperit-o în Eritreea (Africa) și a cărei aromă ar fi superioară plantelor importate din China sau Ceylan.

In realitate, proscripția ceaiului este un boicot deghizat al italienilor, contra mărfurilor importante din Anglia.

Aviația Sovietică

Se zice că republica Sovietelor ar avea în prezent cea mai puternică aviație militară, numărul avioanelor de bombardament atingând cifra de 6000.

Toate uzinele aeronautice din Rusia sunt grupate în organizația „Glavavi Apron", în fruntea căreia se găsește d. Kaganovici, comisarul aeronauticei și mâna dreaptă a lui Stalin. Această organizație numără 12 fabrici capabile să producă anual 180 avioane, și 5 uzine pentru motoare, care pot fabrica anual 20,000 motoare.

Cronica informativă

Activitatea culturală în străinătate

a d-lui prof. Mihail Manoilescu

de Victor Munteanu

In vremurile de astăzi, când domnește o pronunțată anarhie spirituală, simțim o adevărată mulțumire sufletească citind dările de seamă atât de interesante asupra conferințelor și comunicărilor științifice pe care eruditul profesor d. *Mihail Manoilescu* le-a ținut în ultimul timp în Franța, în Spania și în Portugalia.

Dăm un palid rezumat asupra acestei călătorii culturale a domnului Manoilescu care ne cinstește țara.

La Universitatea din Paris a fost ținută conferința: „Le loi Roumaine pour l'harmonisation des traitements publics et son role dans le contruction du budget".

A doua manifestare a domnului Manoilescu la Paris a făcut-o la „institutul Franței, Academia de științe morale și politice", având ca subiect „Geneza și destinul corporatismului cootemporan",—comunicare despre care s'a vorbit în coloanele ziarului „Opinia".

A treia comunicare, a fost Conferința ținută la Facultatea de drept, având ca subiect „Politica industrializării României și explicația s'a teoretică".

In sfârșit, o a patra manifestare motivată de o invitație specială de către societatea de economie politică, a fost prezentarea problemei industriale a Japoniei în cadrul fenomenului general de revoluție industrială a lumei.

D. Profesor Manoilescu a fost primit și sărbătorit la Paris într'un mod care depășește datoriile de politețe și a luat un caracter semnificativ de o deosebită prețuire.

In Spania — In cele 3 zile cât a fost la Madrid, d. Manoilescu a ținut 2 conferințe. Cea dintâi la Academia de științi exacte, care a avut ca subiect: „Le Mirage de l'économie classique" și a trezit un interes atât de larg, că toată presa spaniolă a publicat coloane întregi cu dări de seamă elogioase.

A doua conferință a avut oc la Universitatea din Madrid cu titlul „Une erreur funeste de Ricardo". D. Manoilescu a fost prezentat de către profesorul de economie politică O ariaga, care a făcut o sinteză a ideilor economice ale d-lui Manoitescu.

In Portugalia: Primirea care i s'a făcut, reprezintă punctul culminant al voiajului său cultural.

In tot timpul vizitei sale în Portugalia, d. Manoilescu a fost considerat ca oaspetele guvernului portughez. La primirea sa la gară, alături de numeroși profesori distinși a

Continuarea în pagina 2-a

Continuarea în pag. 2-a)

Când veniți în Capitală, cu ocazia **Lunei Bucureștilor,** *faceți cumpărăturile D-v. la un singur magazin!..*

GALERIES LAFAYETTE

VINDE CEL MAI IEFTIN DIN ȚARĂ

vă oferă o abundență de mărfuri, de calitate inegalabilă, la prețurile cele mai avantajoase.

Din acest magazin plecați mulțumiți.

București, Calea Victoriei 13. - Palatul Librăriei SOCEC & Co. S. A.

Am suferit de intestine și de groaznice dureri la stomac ne scrie cunoscutul scriitor d. Martinescu Asău din Craiova, Str. Neptun 40

și continuă: O indispoziție fără motive mă cuprindea întotdeauna. Știam că toate acestea proveneau din indigestie. După multe încercări am pășit cu neîncredere să cumpăr prima sticluță cu „Gastro D.". Efectul a fost minunat. Într'adevăr, leacul dvs. este uimitor.

„Gastro D." se obține la farmacia „Thoiss" din București, Calea Victoriei 124, contra ramburs de lei 130, și la farmacii.

Pentru sezonul de Moși

farfurii, cănițe, eftine, la

Cristal

—La cumpararea covoarelor orientale —
de orice mărime, adresați-vă direct primei surse

TEBRIZ

EXPOZIȚIE PERMANENTĂ
Strada Lascar Catargi No. 43

Cumpărând la prima sursă realizați 50 la sută reducere față de ambulanți. Rugăm a ne vizita spre convingere

Părinți! Trimiteți copii la mare, cu „PERLA" *Colonia Marină Carmen Sylva*

Îngrijire medicală sub conducerea unui distins medic specialist. Întreținere excelentă. Gimnastică, sport sub supravegherea profesorilor de specialitate.

Prețul Lei 5.000.— lunar

Prospecte și înscrieri, la: Dr. Marcel Friedman București str. Carol 52 și O. R. T. Organizația Română de Turism s. a. r. București Bd. Take Ionescu No. 3
IAȘI: O. R. T. Biroul „Credința" Str. Lăpușneanu 20

AZI la ROXY triumful cinematografiei moderne

OMUL care a spart banca la **Monte-Carlo**

cu celebrul RONALD COLMAN în rolul principal

Al 2-lea film **Tânărul Conte**

Miky Maus și Jane Nathan completează programul

CINEMA SIDOLI

ASTĂZI

dela 3—12 noaptea, 2 grandioase premiere

Hall-ul Regilor, splendoarea arhaice, frumoasa regină

SHE (EA)

(Flacăra vieței)

Femeea supra-umană este romanul adevăratei Atlantida.

Al doilea film

Knok - Out

cu Anny Ondra și Max Schmeling

Complectare:
JURNAL SONOR CENTURY

CINEMA PHOENIX

Astăzi dela 3 la 12, 2 grandioase premiere cu 8, 10, și 15 lei intrarea

Spre o viață nouă

Un film realizat întregime în Palestina, desăvârșind munca evreii o depun pentru realizarea statului evreu.

Al doilea film

Extraordinarul JOE

În rolul prim JOE BRAUN

Complectare:
JURNAL SONOR CENTURY

Astă-seară

ora 9½

la TEATRUL SIDOLI

spectacolul celebrului comic

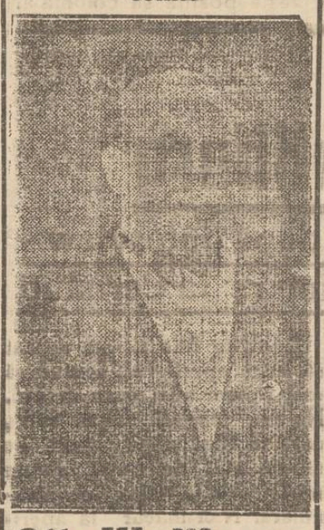

Otto Wallburg

cu ansamblul „Wiener Kammerspiele" se joacă

CE IUBESC FEMEILE

Comedie în 3 acte de Arnold & Bach

3 ore de râs, humor și veselie.

Prețuri eftine

Școala Comercială Elementară de băeți din Iași

CONVOCARE

Membrii Comitetului școlar sunt rugați a se întruni în adunarea generală extraordinară de Comitet școlar, *Duminică 24 Mai 1936, ora 9 jum. d.m.* în localul școlii la ordinea zilei fiind: problema construcțiilor, etc.

Dacă la această dată nu se va întruni numărul legal de membri, a doua adunare se va ține cu orice număr de membri, Duminică 31 Mai c. la aceeași oră.

p. Președ. al Comitetului,
ss. A. M. BOTEZ

x Astăzi Joi 28 Mai va avea loc în saloanele asociației „Ahwa" conferința *D-lui Dr. M. Heltman* din Erusalim, care va trata despre poetul SAUL CZERNICHOWSCKY.

Sfîrșitul audierei martorilor

în procesul de comunism de la Consiliul de război

La Consiliul de Război a continuat în ultimele două zile audierea martorilor în vastul proces de comunism și propagandă subversivă.

După ascultarea câtorva martori fără importanță, este audiat d. Ștefan Roll, redactor al ziarelor „Adevărul și Dimineața", care depune pentru inculpata Lotty Wollman.

Întrebat de apărare, dacă cunoaște cauzele tulburărilor studențești dela finele anului 1934, d. Roll arată că erau provocate de studenții gardiști, după dizolvarea „Gărzii de Fier".

S'au prezentat atunci, la redacția ziarului „Dimineața" delegații de studenți, însângerați, cari au protestat împotriva molestărilor.

Printre ei e posibil să fi fost și Lotty Hoffman.

Urmează d. Gh. Ivașcu, asistent universitar, care depune pentru aceeași inculpată.

Este întrebat de apărare dacă cunoaște unele conflicte dela Universitate. Președintele nu îngădue întrebarea, susținând că nu e concludentă și că d. martor nu poate cunoaște situația din alte părți. D. Ivașcu răspunde: — „Cunosc situația, căci și eu am avut de suferit"... dar este întrerupt.

Mai depun d-nii prof. Luminiceanu Ion pentru d. av. Lehrer și dr. Popescu Aurel medic legist la Cernăuți, pentru dr. Ehrenkranz.

Martorul av. Romulus Răuț fost Consilier al Curții de Apel, arată că rugat fiind de studentul Averbuch, a ținut o conferință în folosul „Asociației Generale Academice". Aceasta nu făcea nicio politică și la conferință au participat mai mulți avocați, medici și studenți.

Închee susținând că fiind pe atunci lupist, credea că va face în acest mod.... propagandă.

Av. Carol Lang arată starea în care l-a găsit pe fiul său, după „cercetările" dela siguranță. El singur l-a povățuit să semneze absolut tot pentru a-și salva sănătatea.

Dr. Abramovici Avram informator, arată cum a îngrijit pe diferiți inculpați la Galata, unde fuseseră aduși dela Cernăuți.

Mai depun martorii av. Kreis Konradt și Simionescu Ion student, pentru av. Lehrer.

Astăzi au fost audiați ultimii martori, ai apărării.

AL. VIFOR

Cum ar trebui organizată „Săptămîna Copilului"

Continuarea din pag. I-a

nu au posibilitatea ori nu știu să le-o dee, iar autoritățile sunt ocupate cu discursuri pe tema aceasta, fără însă să recurgă la fapte.

De aceea, aș fi înțeles săptămâna copilului altfel. Aș fi înțeles-o cu distribuire de ajutoare copiilor săraci, cu strângerea vagabonzilor de pe drumuri și internarea lor în școli de corecție; iar pentru restul copiilor, pentru acei care au asigurată ziua de mâine, săptămâna aceasta să fi fost o săptămână de muncă.

Fiecare tânăr vlăstar să fi fost obligat să muncească în fiecare zi o oră în plus, iar la sfârșitul săptămânei, munca aceasta să le fie răsplătită, după rezultatele date.

Astfel copiii ar fi căpătat deprinderea muncei și ar fi înțeles că numai dacă vor munci cu sârguință și răbdare, vor fi răsplătiți.

Pe când așa cum s'a înțeles sărbătorirea acestei săptămâni, copilul nu învață din ea nimic folositor.

Cel mult, dacă i se cultivă sentimentul de lenevie pe care-l are, prin diferitele serbări date prin școli și teatre.

Așa că, săptămâna copilului — prin felul cum e organizată, — putea să lipsească. Pentrucă zăpăcim tineretul cu mania aceasta a comemorărilor de tot felul. Să învățăm pe copii că viața e luptă și muncă din greu, căci altfel dacă nu se vor obișnui depe acum cu răbdarea și munca, atunci când vor fi mari, vor urmări avantagii fără nici un fel de sacrificiu și în loc să folosească țării, vor încurca treburile, deprinși cu sărbătoriri multe și cu muncă puțină.

Aurel Cerna

Luni 1 Iunie:

„Capra cu trei iezi"

Inspectoratul Școlar a hotărât ca la reprezentația „*Capra cu trei iezi*" din după ameaza de Luni 1 Iunie, spectacol dat sub patronajul D-lui Primar Racovițză pentru elevii și elevele școalelor din Iași, programul să fie complectat cu exerciții strejerești, executate de elevii străjeri din județ, care iau parte la spectacolul dat de Direcția Teatrului în dimineața zilei de 1 Iunie pentru sătenii și elevii din județul Iași.

Activitatea culturală în străinătate

(Continuare din p. I-a)

fost salutat și de un reprezentant din partea primului ministru Salazar.

Prima conferință a avut loc la Universitatea Tehnică cu subiectul „Le destin irevocable du corporatisme". Conferința a fost prezidată de ministrul de instrucție publică Carneiro Pacheco, asistat de ministrul de industrie și comerț Teotonio Pereira. Publicul cuprindea toată intelectualitatea Lisabonei.

Când d. Manoilescu a terminat conferința, aclamațiile asistenței au luat un caracter de neobișnuită căldură și însuflețire.

Ministrul Instrucțiunii a mulțumit d-lui Manoilescu în termeni inspirați, în sentimentul general al auditorului.

A doua conferință a ținut-o d. Manoilescu la institutul de propagandă națională, cu subiectul „Le corporatisme ecole de l'ideal et du réel", în fața unui public tot așa de entuziast și tot sub președinția Miniștrilor de instrucție și de industrie.

Conferințele d-lui Manoilescu au fost considerate ca un mare eveniment și comentate elogios de către întreagă presăi sub toate raporturile.

Atențiile, al căror obiect a fost d. Manoilescu în timpul trecerii sale în Portugalia au fost remarcabile.

O lungă întrevedere pe care d. Manoilescu a avut-o cu președintele consiliului portughez. d. Salazar, a fost primită cu interes de întreaga Presă.

In concluzie, călătoria culturală a d-lui Mihail Manoilescu în cele trei țări latine, Franța, Spania și Portugalia, a fost un mare triumf pentru d-sa și un câștig cultural, pentru țara noastră iar lucrările de literatură cooperatistă în general ale eruditului profesor conferențiar sunt astăzi bine cunoscute și apreciate în toate țările, reprezentând o sinteză a corporatismului din punct de vedere sociologic, economic și juridic.

Mișcarea corporatistă românească are un teoretician și un propagandist de mâna întâia.

VICTOR MUNTEANU

Ședința Științifică

la Soc. de Medici și Naturaliști

Asistă și misiunea Fondației Rockefeller din New-York

Astăzi, Joi 28 Mai crt. ora 8 jumătate seara, are loc o importantă ședință științifică în localul societății de Medici și Naturaliști, din str. I. C. Brăteanu 125 (Muzeu).

La ordinea de zi următoarele comunicări:

D-nii: prof. dr. Slătineanu, I. Bălteanu, I. Alexa și M. Francke vor vorbi despre considerațiunile epidemiologice sau clinice asupra febrei tifoide din Iași.

D. dr. Gh. Nastase va trata cangrena infecțioasă primitivă cutanată; prof. I. Bălteanu, M. Francke și I. Alexa vor vorbi despre meningaencefalita determinată de accesele pernicioase ale malariei; despre câteva cazuri de scarlatină chirurgicală vor vorbi d-nii: prof. dr. I. Bălteanu, dr. I. Alrxa și dr. M. Francke. Un caz interesant de urticarie cu malaria, îl vor trata d-nii: prof. dr. Bălteanu, dr. M. Franke și dr. A. Agavriloaei; d-nii: dr. E. Pop prof. dr. Bălteanu și dr. M. Franke vor vorbi despre septicemie stafilococică, seroterapie specifică anatoxivaccinare, vindecare; d. dr. Gh. Nastase despre piodermita vegetantă, iar d-nii prof. dr. Leon Ballif, dr. M. Chelărescu și Petrescu vor trata purpura hemoragică în malarie.

La această ședință interesantă — care începe fix la ora anunțată, — va asista și misiunea științifică a Fondației Rockefeller din New-York în frunte cu dr. Gordon.

V. G.

Informații

x *Proces de calomnie.* — D. Const. Roșu funcționar domiciliat în str. Olarului, a acționat în judecată pentru calomnie, pe soții Maria și Simion Dima din aceiaș stradă. Aceștia ar fi făcut unele afirmații calomniatoare la adresa soției reclamantului și anume ar fi spus că „trăește cu Chirilă de la tramvai, care o îmbracă".

Tribunalul a fixat termen de judecată.

x Duminică 24 Mai a avut loc logodna d-șoarei drd. Rodica Atanasiu, cu dl. dr. Emil N. Lupu.

Transmitem caldele noastre felicitări.

x DR. BRENER specialist mamoș, boli de femei. Cons. 2—6 d. a. Str. Banu.

x Duminică 31 Mai, ora 4 p. m. va avea loc în localul Cantinei din str. Mărzescu 22, conferința avocatului David-sohn Filip cu subiectul: „Securitatea Pactelor" (Pactul Briand-Kellog).

Conferința este organizată sub auspiciile „Cercului Studenților Evrei din Iași" de pe lângă A. G. S. E.

x Tribunalul secția II a dat un nou termen în procesul de bancrută frauduloasă al comerciantului Zisu Grünberg din Str. C. Negri.

x Curtea de apel secția II a admis apelul d-lui avocat Jacques Graubart din Iași, condamnat de Trib. secția 4 la 500 lei amendă pentru distrugere, — achitând pe inculpat.

x Epitropia Sf. Spiridon, va face o intervenție energică pentru a obține ca direcția c. f. r. să obție pentru Slănicul Moldova, o reducere la trenuri de 50 la sută, și nu 25 cum s'a hotărât acuma.

Săptămîna Copilului

Ab imo pectore

Strofe închinate tuturor copiilor și lui Gicușor.

Privesc la tine cum te joci,
Făptură mică și plăpândă,
Și când spre mine ochi 'ntorci
Privirea lor i-asa de blândă.

... deschizi guriță și zâmbești;
Se 'nveselește 'ntreaga fire,
Și suferințelor lumești
Le pui un pic de fericire.

Iar când micuțele-ți mânuți
Cuprind la piept păpușa dragă,
In gestu'-acesta tu săruți
Și 'mbrățișezi o lume 'ntreagă.

Și dacă dânsa ți-a greșit,
O certi cu-atâta bunătate,
Deși, cei mari te-au pedepsit
Ades cu multă răutate.

Și când tu plângi, nu înțelegi
Că 'n orce bob de lăcrămioară,
E plânsul unei lumi întregi
Ce 'n sufletelul tău coboară.

P. H. DIMITRIU

Iașul cultural

Ședința Institutului de Filologie Română

Comunicările d-nilor prof. I. Iordan și Gr. Scarpan

Sâmbătă seara a avut loc la Institutul de Filologie română „Al. Philippide", penultima ședință din acest an.

Printre asistenți remarcăm prezența d-lui prof. O. Botez, G. Ivașcu, G. Agaviloaei asistenți ueiv. V. Chelaru, fost asistent, prof. Morărescu, d-nii Lazarescu, I. Ungureanu studenți.

După comunicarea d-lui Gr. Scorpan referitor la cuvântul „vis" în poezia lui Eminescu, a urmat comunicarea d-lui prof. I. Iordan.

D-sa s'a ocupat despre ultimele publicații romanice, oprindu-se asupra unei noi reviste serioase apărută la Budapesta, în care se acordă o deosebită importanță Românilor.

*

In ședința viitoare va fi comemorat marele critic francez Thibaudet, la care va vorbi criticul ieșan O. Botez.

Realizați economie însemnată cumpărând încălțăminte la mag.

Quadrat

IAȘI Str. Ștefan cel Mare, 15

Adevărate prețuri populare

Sandale Romane Lei 3 numărul
Pantofi de vară p. Dame lei 145 per.
„ „ „ Bărbătești lei 245 per.

MARE OCAZIE la Magazinul

Luca P. Niculescu

S-sori NICOLAE ANGELESCU & Co.

Str. Ştefan cel Mare No. 4

Cu ocazia Iunei Iaşilor s'a pus în vânzare cu preţuri de **DESFACERE**

un nou mare transport de pânzării în toate lăţimile, Dejalenuri, Zefiruri, Pânză de saltele, Prosoape, Drilluri pentru uniforme, Olandină culori toate lăţimile, Feţe de mese şi şervete, Gradeluri, Nankinguri, Eponjuri uni şi colorate pentru halate de bae, Rueckşakuri pentru cercetaşi, etc. etc.

Mari reduceri la toate articolele din magazin

Zilnic cupoane cu preţuri excepţionale.

PROFITAŢI DE OCAZIE

Ca valul trece ce e val, durerea însă cu Noval.

Să fie oare un blestem fără sfârşit?

Copilul Dv. nu umblă nici acum încheieturile i-au rămas nedesvoltate, doctorul este îngrijat şi spune: Scrofuloză. Nu mai încape discuţie, copilul Dv. are nevoe de băi de iod. Dar nici să vă părăsiţi casa şi gospodăria nu puteţi. Ce-i de făcut atunci? Ceva foarte simplu:

Recurgeţi la renumita SARE NATURALĂ DE IOD DE BAZNA, care dă oricui posibilitatea de a face o cură completă de iod în casă, dispensând lumea de orice cheltuială de deplasare şi întreţinere într'o localitate balneară.

Văzând cu ochii, o să vă daţi seama cum oasele şi încheieturile copilului Dvs. se întăresc şi devin normale. Primii paşi ai copilului sunt numiţi de către mamele recunoscătoare paşii Baznei.

Sarea naturală de Iod de Bazna se găseşte de vânzare la toate farmaciile şi drogueriile în pachete originale a 1 kgr.

PUDRA CASCADE E UNICĂ

Preparată după ultimele indicaţiuni ale dermologiei, ea uneşte însuşiri de igienă incomparabile, cu o fineţe şi un parfum neîntrecut.

Duvary vous embellit Madame

EAU DE COLOGNE CASCADE CEL MAI REUSIT PARFUM

Bugetul municipiului n'a fost încă aprobat,

din cauza unui deficit de 5 milioane

Ministerul de interne refuză să acorde Iaşului, această sumă

Bugetul municipiului Iaşi, încă n'a fost aprobat.

Iată şi cauza.

Se ştie, că d. primar a redus bugetul municipiului cu o sumă considerabilă, reducere în care intră şi venitul ce va fi trecut la Societatea Apelor.

Ca venit nou, s'a introdus taxa ad-valorem, fixându-se acest venit la un milion.

Dar cu toată comprimarea făcută, primarul s'a văzut nevoit să întocmească bugetul cu un deficit de 5 milioane lei, care trebue acoperit. Pentru aceasta, d. Osvald Racoviţă, s'a folosit de un articol din noua lege administrativă, care permite ministerului de interne de a face sacrificii şi a acoperi deficitele reale ale comunelor.

Consiliul municipal a aprobat acest punct de vedere al primarului, în sensul de a se cere ministerului de interne să acopere acest deficit.

Iată însă că ministerul refuză să acopere deficitul şi cere ca muuicipiul Iaşi să-şi găsească mijloace proprii pentru a-şi echilibra bugetul.

D. Osvald Racoviţă, primarul municipiului, nu se dă bătut şi face sforţări spre a obţine aprobarea bugetului aşa cum l-a întocmit.

DAN

Aplicarea legii

pentru pregătirea profesională

Inspectoratul Muncei a trimis tuturor industriilor din localitate o circulară prin care le pune în vedere disp. art. 178 şi 179 din lege:

Art. 178. Patronul care angajează ucenici, lucrători şi meşteri, supuşi străini care nu întrunesc condiţiunile prevăzute de prezenta lege, va fi pasibil de amendă de la 10 000-100 000 lei, iar în caz de recidivă, va fi pedepsit şi cu închisoarea poliţienească dela 5 30 zile, retrăgându-i-se totodată şi autorizarea de funcţionare a atelierului sau întreprinderii pe timp de 6 luni până la un an.

Art. 179. Dacă în numele patronului a lucrat un mandatar, consecinţele contravenţiei le suportă mandatarul.

Societatea istorico-filologică „Arhiva"

...anunţă onoraţii membri, cât şi cei interesaţi, că Vineri, 29 Mai c. ora 6 p. m. va ţine şedinţă în prima sală dela intrare a Facultăţii de Litere.

Se vor face următoarele comunicări:

1) D-l prof. Gh. Obreja-Iaşi: „Cu cine va merge Polonia?"

2) D-l Diomid Strungaru: „Istoricul acuzativului cu pre (pe) din limba română".

3) D-l Zacordonet: „Cehov în Brătescu-Voineşti".

Elev ieşan reclamat parchetului

D. Ion Grigorescu din Tg Neamţ a reclamat parchetului de Iaşi, pe tânărul Vladimir Bălănescu elev la Seminarul „Veniamin Costachi".

Reclamantul pretinde că a încredinţat elevului 15 mii lei pentru a o preda unei d-ne din Iaşi, şi acesta şi-ar fi însuşit suma.

Parchetul a dispus cercetări.

Demonstraţie cuzistă la Chişinău

Duminică 31 Mai crt. are loc la Chişinău, o demonstraţie politică a partidului Naţional-Creştin.

Vor participa la această adunare delegaţi din Moldova, Basarabia şi Bucovina, în runte cu d-nii: prof. A. C. Cuza, prof. Gh. Cuza etc. E probabil să vie şi d. Oct. Goga.

*

A doua zi după întrunire, va avea loc la Chişinău o şedinţă a tineretului cuzist. Vor lua parte lăncierii tuturor centrelor universitare din ţară. Cu această ocazie, se va constitui un consiliu al lăncierilor universitari, se va discuta chestiuni cu privire la organizarea consiliului, a programului de activitate etc.

VG.

Ecouri dela adunarea eparhială a Moldovei

Un interesant memoriu al I. P. S. Mitropolit Nicodem

în chestia calendaristică

„Opinia" s'a ocupat pe larg de problema calendaristă, dând semnalul de alarmă asupra primejdiei ce prezintă pentru biserică şi statul această rătăcire religioasă.

Mai mult, „Opinia" a susţinut fără menajamente că acei ce încurajează această mişcare, sînt politicienii.

Şi relatările noastre au fost confirmate de Biserică. Astfel I. P. S. Mitropolit Nicodem, în adunarea eparhială, a rostit un vibrant discurs aducând acuzaţii politicianilor care încurajează stilismul.

Apoi d. ministru Victor Iamandi, alături de chiriarhu Moldovei, a afirmat cu toată vigoarea, că marii vinovaţi de sporirea stilismului sânt politicianii.

Interesant este că membrii adunării eparhiale din partidele de dreapta, au primit declaraţiile d-lui Iamandi ca un atac adus lor (întrucât se ştie că naţional-creştinii sînt învinuiţi că încurajează pe stilişti).

Memoriul I. P. S. Nicodem

In raportul secţiei culturale părintele dr. Const. Nonea a arătat şi importanţa unui memoriu al I. P. S. Mitropolit Nicodem, înaintat Sf. Sinod, care va fi discutat astăzi într'o şedinţă extraordinară.

Memoriul I. P. S. Mitropolit cuprinde următoarele puncte, ca mijloc de stăvilire a stilismului:

1) Bunăvoinţa autorităţilor de a lucra alături de biserică; 2) Ridicarea din sate a călugărilor stilişti; 3) Aplicarea legii Mironescu care pedepseşte pe tulburătorii ordinei de stat; 4) închiderea caselor particulare de rugăciuni; 5) desfiinţarea cuiburilor de propagandă; 6) aplicarea regulamentelor pentru părinţii stilişti care nu-şi trimit copii la şcoală şi la instrucţia premilitară 7) sfătuirea organizaţiilor politice de a ajuta biserica în acţiunea de stăvilire a stilismului.

Din desbaterile adunării eparhiale s'a putut limpede vedea că întreaga Moldovă este alături de I. P. S. Mitropolit Nicodem.

GR. SPIRU

Serbare cercetăşească

la Strandul Iaşilor

Sâmbătă 30 Mai crt. are loc la Strandul Iaşilor o Serbare cercetăşească organizată de Cercetaşii Liceului Internat.

Vor fi diferite manifestaţii cercetăşeşti; iar la ora 9 p. m. se va aprinde focul în jurul căruia se va desfăşura şezătoarea, cu fanfară, cor, recitări, exerciţi de gimnastică, etc.

Pe lac vor circula 40 de bărci, iar la terasa de dans va cânta un jazz.

Serbarea durează până la ora 1 noaptea.

Tineretul Universitar Naţional-Ţărănesc

Astăzi Joi 28 Mai la orele 9 seara, va avea loc la clubul Partidului Naţional-Ţărănesc şedinţa tineretului Universitar.

Toţi studenţii Naţional-Ţărănişti sunt chemaţi la această şedinţă. Se vor face comunicări importante; de asemenea se vor face noui înscrieri în organizaţie.

Tineretul Universitar Naţional-Ţărănesc

Citiţi „Opinia"

Informaţiuni

x In chestiunea lucrărilor la liniile de tramvai, dela Copou, Uzina Electrică ne informează că, îndată după terminarea lucrului, pavajul este refăcut în condiţii cel puţin tot aşa de bune ca înainte. Şi astfel, infiltraţiunile de apă nu se pot produce.

Luăm act.

x Ziarul cehoslovac „Prager Presse", anunţă ultimul volum al d-lui Eugen Herovanu în chipul următor:

— „Iaşi, oraşul amintirilor, de Eugen Herovanu, este o carte de fine şi veridice impresii, apărută în editura Fundaţiei Regele Carol II".

x LA EXPOZIŢIA DELA COPOU.—Eri, după cursul de Drept Administrativ, studenţii anului IV împreună cu D-l Profesor Ilie Popescu-Spineni au vizitat pavilioanele expoziţiei de la Copou.

Din explicaţiile date, studenţii au putut constata rolul pe care-l joacă industria în economia publică şi particulară a Iaşului.

x DELA SOC. „ARMONIA".— La şedinţa comitetului de direcţie al soc. „Armonia", de ajutor reciproc a funcţionarilor de ferarie şi drogherie din Iaşi str. Mărzescu din 24 Mai crt. s'a hotărât convocarea adunării generale pentru 31 Mai ora 4 precis. In caz că adunarea nu întruneşte numărul legal de membrii, ea se amână irevocabil pentru Luni 8 Iunie cu oricare număr de membrii prezenţi. La ordinea de zi:

1. Delegarea unei comisiuni pentru cumpărarea unui teren propriu în vederea clădirii unui sediu.

2. Diverse propuneri importante.

x *Abuz de încredere.* — D. Filip Tischler proprietarul firmei „Elveţia" cu domiciliul în str. Mărzescu, a reclamat parchetului pentru abuz de încredere pe locuitorii Haralamb Nica şi V. Cojocaru din comuna Vânători jud. Iaşi.

Primul în calitate de salariat al d-lui Tischler, şi-ar fi însuşit mai multe obiecte de valoare proprietatea reclamantului pe care le-a vândut lui V. Cojocaru.

Parchetul cercetează.

x In şedinţa de eri a Academiei Române, a fost ales membru corespondent la secţia literară d. prof. Orest Tafrali.

x QUARTETUL „FEMINA"—Maine seară la orele 9 jum. va avea loc la Teatrul Naţional, *concertul dat de Quartetul de coarde „Femina"*. Lucia Burada, Mansi Barberis Plăcinţeanu, Jeana Botez şi Mariana Jarosevici.

Se vor cânta bucăţi din Haydn, Schubert şi Borodine.

x Cercul femenin naţional-ţărănesc invită pe membrele sale la şedinţa de astăzi Joi, 28 Mai, ora 6 p. m. în localul clubului central.

Se vor da ultimele dispoziţiuni în vederea participării la congresul judeţean dela 31 Mai.

MARIA

Cei mai fini ciorapi diafani.

Un produs desăvârşit al fabricei mondiale G. B. L.

x Liceul de băeţi, liceul comercial „M. Kogălniceanu" Iaşi aduce la cunoştinţă că examenul de admitere în clasa 1-a de liceu pentru anul şcolar 1936 | 1937, va avea loc în ziua de 21 Iunie, a. c., ora 8 a. m.

Elevii vor prezenta la înscriere actele necesare. Elevilor săraci şi meritoşi li se fac reduceri şi scutiri complecte de taxe şcolare.

Pentru orice informaţie cancelaria liceului este deschisă între orele 8—12 a. m.

x Duminecă 31 Mai se întruneşte la Liceul Internat din localitate, promoţia 1911, după 25 ani dela absolvirea şcolii.

x PROCES LITERAR. — Duminecă 7 Iunie, ora 5 p. m. are loc la Camera de Comerţ, procesul literar al romanului „Adela", magistrala operă a regretatului G. *Ibrăileanu.*

Juriul va fi prezidat de d. Alfons Herovanu. Acuzarea va fi susţinută de d-na av. Maria Ţintilă şi d. av. Kelpner, iar apărarea de d-nii av. N. Petrea şi M. Gr. Constantinescu.

x DEPILATOR WERNER este preparatul care asociază agreabilul cu utilul, făcând să dispară părul de pe părţile corpului unde nu convine a-l avea. Depilaţi-vă! Noblesse oblige! Preparat de Farmacia Werner—Iaşi. 12

x Pentru „Monitorul Oficial" se primesc orice publicaţii la administraţia ziarului „Opinia".

LICITAŢIE

Joi 4 Iunie se vinde la Tribunalul Iaşi Secţia 3-a imobilul din strada Şcoalei 6 două apartamente a trei camere şi bucătărie, apă, canal, 550 m. p.

Strigările încep de la 280 mii lei. A se adresa d-lui avocat C. Sion str. Buzdugan 10. Înlesniri de plată.

Cameră mobilată cu pensiune

se caută spre imediată închiriere, numai în cartierul Copoului. A se adresa la ziar sub O. P.

S'A PERDUT o căţea Cocker, negru cu alb, Luni 25 Mai. Răspunde la numele de Dolly. A se aduce în strada Palade 9.

ŞCOALA de Industrie casnică *„Munca Iaşilor"* angajează practicante specialitatea croitorie. A se adresa d-nei directoare El. Baciu în str. Codrei cu 2.

CUMPĂR 100—120 Ha. Iaşi—Vaslui—Fălciu. Bani imediat. A se adresa Locot. Mardare Reg. 13 Dorobanţi.

DE VANZARE vie 24 ha. 7½ pe rod. Viţă algeriană 7 ani. Pământ cal. I platou şi coastă. Casă de zid. Cramă nouă acoperită cu ţiglă, 4 km. de oraş. Preţ avantajos. A se adresa str. Tăutu 11 la proprietar. Intermediari admişi.

DOCTOR
A. ABERMANN
consultă
BOLI DE COPII
INTERNE
RAZE ULTRA-VIOLETE
Tratameet special pentru îngrăşarea copiilor debili, limfatici, rachitici şi lipsiţi de poftă de mâncare.
Consult. 8—9 dim. şi 3—7 p. m.
Strada I. C. Brătianu 30

Dr. GANCEVICI
consultă
BOLI DE PIEPT
str. Lăpuşneanu No. 19
Luni, Mercuri şi Vineri
între orele 1—4 p. m

Dr. D. Hornştein
Medic de Spital
Specializat la Viena
(clinicele profesorilor Neumannn şi Hayek)
în boli şi operaţiuni de nas, gât şi urechi
Iaşi, str. Gh. Mârzescu 4
colţ cu str. Brătianu
Cons. 3—6
Telefon 375

Pălării bărbăteşti forme moderne produse străine, bogat asortiment
la magazinul
I. M. KUNOVICI
Iaşi, Strada Ştefan cel Mare 4

Mag. de mode ŞTEIN
anunţă primirea unor noi modele de
pălării de fetru

VACANŢA la MARE

Reduceri 50% pe C. F. R. obţineţi numai călătorind cu excursiile organizate de
Agenţia Wagons-Lits, Iaşi P. Unirei
Reţineţi din timp camere la Hotel.
Informaţiuni şi înscrieri la Agenţia Wagons-Lits, Iaşi Piaţa Unirei 6.

Liceul de fete al Profesorilor Asociaţi
„M. KOGALNICEANU"
(Şcoală cu drept de Publicitate)
Strada Căpitan Păun No. 6 Iaşi
Inscrierile pentru anul şcolar 1936—1937 în clasa I-a au început, iar pentru celelalte clase după 10 Iunie.
TAXE MODERATE. *Direcţiunea*

Nuci verzi pentru dulceaţă
ŞI CĂPŞUNI cumpără orice cantitate
„ALIMENTUL" S.A.R. Abator-Iaşi
(la fabrica „GHIAŢA")

DOCTOR
A. SOCOLOVSCHI
f. asistent la Spit. Colentina
Specialist în boli şi operaţiuni
de NAS, GÂT şi URECHI
Inhalaţie cu ozon (electr.) electroterapie, raze, înaltă frecvenţă
Cons. 8½—9½; 12—2; 4—7
Iaşi str. Cuza Vodă 42

DOCTORUL
R. DAMSKER
Medic de Spital
Str. Ghica Vodă No. 32
MEDICINA INTERNA
SIFILIS ŞI GENITO-URINARE

Dr. S. Streift
fost asistent al Clinicelor urinare din Viena şi Berlin
Specialist în Boli şi Operaţii Genito-urinare
(Rinichi, Beşică, Prostată, Genitale)
Cistoscopie, Uretroscopie
Cons. 3—8 p. m.
Iaşi, Str. A. Panu 7
(lângă Şcoala Steaua)

DOCTOR
A. Dascăl
Boli interne
Venerice şi Sifilis
Tratamentul blenoragiei la bărbaţi şi femei.
Diathermie urologică şi generală.
Consultaţii şi tratamente 7½—10 a. m. şi 2—9 seara
Duminica 9—12 a. m.
Iaşi, str. Cuza Vodă 42
Vis a vis de Camera de Comerţ

DOCTOR
Corneliu Stoian
Genito-urinare, sifilis, venerice
Consultaţii 6—8
strada I. C. Brătianu 58

Doamna
Dr. C. Parhon Ştefănescu
Medic Primar al Spit. Socola
Boale nervoase şi ale glandelor cu secreţiuni interne
Consult. 2—4 p. m.
Strada I.C. Duca No. 16
(fostă Muzelor)

ULTIMA ORĂ

Regele primeşte astăzi pe d. Titulescu

Apoi ministrul de externe va vizita pe d. Tătărescu şi va lua contact cu şefii de partide

Se caută o destindere politică internă

Bucureşti 28. — D-l N. Titulescu soseşte în Capitală, azi la ora 12 46, venind cu Orient-Expresul.

Imediat după sosire, d sa va pleca la Palat, unde

D. N. TITULESCU

va fi primit într'o lungă audienţă de Suveran.

Apoi va avea o întrevedere cu d. prim ministru G. Tătărescu, spre a se pune la punct unele chestiuni de politică internă şi externă.

Vor urma apoi întrevederi cu toţi şefii de partide.

Cercurile politice afirmă că aceste întrevederi au de scop pregătirea unei destinderi politice, necesare serbărilor de la 8 Iunie şi importantelor discuţii dintre M. S. Regele Carol, prinţul regent Paul al Jugoslaviei şi d. Beneş ministrul de externe al Cehoslovaciei.

Precum se ştie întâlnirea aceasta, va avea loc la Bucureşti, cu prilejul zilei de 8 Iunie.

Raporturile Titulescu-Maniu

D. Titulescu va avea o întrevedere şi cu d. Iuliu Maniu.

Deoarece unele cercuri dădeau o anumită semnificaţie acestui fapt, conducătorii naţ-ţărănişti arată că d-nii Titulescu şi Maniu au avut întotdeauna relaţii sincere şi cordiale, astfel că actuala întrevedere este pur amicală.

Lupta naţ.-ţărănistă pentru cucerirea puterii

Apelul către ţară

Fruntaşii partidului naţ-ţărănesc, întruniţi eri la locuinţa d-lui I. Mihalache, au luat unele hotărâri în legătură cu demonstraţia de la 31 Mai la care se afirmă că vor participa 100.000 oameni.

Partidul naţ-ţărănesc a lansat un manifest către ţară, în care, după ce arată meritele şi înfăptuirile partidului; manifestul somează guvernul să tragă consecinţele situaţiei în care a adus ţara.

„Dacă guvernul va rămâne, partidul naţ-ţărănesc va lupta cu hotărâre şi cu jertfele impuse de rostul şi misiunea sa, pentru salvarea ţării şi neamului".

In cursul dimineţii de azi se întruneşte delegaţia permanentă a partidului, spre a lua ultimele decizii în legătură cu demonstraţia de la 31 Mai.

Alegerile ad-tive

Cercurile naţ-ţărăniste pun mari speranţe în manifestaţia de la 31 Mai, care va demonstra încă odată popularitatea partidului.

De asemenea se speră mult de la alegerile judeţiene şi comunale, ce trebuesc făcute până la începutul lui Iulie, conf. nouei legi administrative, în 26 de judeţe.

Cum majoritatea alegerilor se vor efectua în Ardeal, unde naţ-ţărăniştii au cadre puternice, se speră într'un rezultat frumos.

De aceia, fruntaşii naţ-ţărănişti afirmă că sfarşitul lui Iunie, va fi hotărâtor pentru soarta actualului guvern.

Şi d. Goga va fi primit în audienţă de Rege

Apoi şeful naţionalist va pleca în Franţa

Bucureşti 28.—D. Oct. Goga va pleca, în cursul săptămânei viitoare la Ciucea.

Inainte de a părăsi Capitala însă, d-sa va fi primit în audienţă de Suveran.

Această audienţă a fost fixată mai de mult, dar a fost apoi amânată din cauza boalei d-lui Goga.

Sărbătorirea împlinirei unui an dela fuziunea Goga—prof. A. C. Cuza, a fost fixată definitiv între 15—25 Septembrie, la Bucureşti, când vor avea loc mari demonstraţii.

După terminarea întrevederilor politice, d. Goga va pleca la Vittel, în Franţa, spre a face o cură.

Cercurile intime fruntaşului dela Ciucea, afirmă că şi în timpul tratamentului, d-sa va avea întrevederi cu anumiţi oameni politici francezi şi englezi, aflaţi deasemenea în cură la Vittel.

Dl. Goering face o vizită în Ungaria

Buda-Pesta 28 — Este aşteptată pe curând, vizita d-lui Goering, în Ungaria.

D-sa va participa la o vânătoare pe moşia d-lui Gombos, cu prilejul cărora, cei doi bărbaţi de stat vor discuta unele chestiuni politice la ordinea zilei.

D. Ribbentrop se duce la Londra

Berlin 28 — D. Ribbentrop va pleca Joia viitoare la Londra, unde va avea întrevederi cu diferiţi oameni politici englezi.

Vizita d-lui Ribbentrop în Anglia, este pusă în legătură cu răspunsul Berlinului la chestionarul britanic.

Ravagiile trăsnetului

Târgovişte 28.—Un trăsnet a căzut eri pe rafinăria „Fraţii Niculescu". A făcut explozie un rezervor cu 50 vagoane de petrol. Pagubele sunt foarte mari.

Viitorul guvern francez va fi de lungă durată

Paris 28.— D. Leon Blum şi-a terminat consultările, astfel că se poate desemna configuraţia noului cabinet.

Se pare că el va cuprinde 8 radical-socialişti, 2 neo-socialişti şi restul socialişti.

Se vor reduce unele ministere.

D. Herriot, care a declarat că sprijină oricând un guvern Leon Blum, va lua preşedinţia Camerei.

D. Herriot a publicat în „l'Oeuvre" un articol, în care arată că ministerul Blum va fi un minister stabil şi de lungă durată.

SE REMANIAZA GUVERNUL ?

Bucureşti 28. — Unele ziare pretind a şti că d. Tătărescu ar fi hotărât remanierea cabinetului. Se precizează că s'ar fi cerut demisiile d-lor subsecretari de stat M. Negură şi Leon. Ştirea trebue primită cu rezervă.

x La poliţie s'a prezentat eri după amiază femeia Profira Aniţei din cartierul Catolic, reclamând că fostul ei bărbat—în prezent decedat—a urmat tratamentul falşului doctor Const. Berdan din cartierul R. M. S. cercetat pentru practicarea ilicită a medicinei.

x Dl. Dr. L. BALLIF s'a mutat în str. Sărărie Nr. 100 şi consultă zilnic între orele 5—7 p. m. pentru boli nervoase şi endocrine.

x Bonurile de premii „Opinia" seria 65 se preschimbă la administraţia ziarului la 4-7 d. a.

Arabii au dezlănţuit lupta pentru independenţa Palestinei

Situaţia se agravează

Ierusalim 28. — Tulburările din Palestina, au luat în ultimul timp caracterul de adevărate lupte între armata engleză şi revoluţionarii arabi.

Astfel pe colinele vecine ale oraşului Nablus a avut loc eri o puternică ciocnire, care apoi s'a transformat în luptă corp la corp. Populaţia engleză şi izraelită a evacuat oraşul.

Revoluţionarii devin din ce în ce mai îndrăzneţi, fiind instigaţi pe faţă de presa arabă.

Legăturile telefonice au fost tăiate aproape peste tot, iar circulaţia se face foarte anevoe.

Comitetul naţional arab a publicat un manifest în care cere independenţa Palestinei.

Din cauza insuficienţii trupelor, evreii au fost mobilizaţi, spre a apăra oraşele Rehobath din Beit Veigan, Haiffa şi Iaffa.

Din Cairo se telegrafiază că un nou batalion de infanterie engleză, a fost îmbarcat pentru Palestina.

Lângă Ierusalim, arabii au încercat noaptea trecută se demonteze calea ferată, dar au fost surprinşi şi opriţi la timp. Ieri a domnit linişte la Ierusalim. Sânt arestaţi aproape 1000 arabi şi 240 evrei.

Englejii pregătesc răscoală în Abisinia?

Paris 28. — In timp ce în presa franceză apar atacuri la adresa Italiei şi Germaniei, făcându-le complice la tulburările din Palestina, presa italiană critică aspru atitudinea Angliei.

In afară de faptul că îl ocoleşte pe d. Tafarri, fostul negus,—arată ziarele italiene, Anglia pregăteşte o revoltă în Abisinia, care ar urma să se producă odată cu începerea sezonului ploios.

Această revoltă anti fascistă, de la care populaţia băştinaşă aşteaptă multe, ar urma să fie hotărâtă la sosirea negusului în Anglia.

Cazul ciudat al Abatorului din Constanţa

Constanţa 28.— Se ştie că la Constanţa s'a construit un abator ultra modern, pentru care s'au cheltuit 150 milioane lei.

Acest abator care este terminat, urmează a fi inaugurat în prezenţa Suveranului.

Municipiul Constanţa a construit însă abatorul pe un teren ce nu-i aparţinea.

Proprietarul, un anume Le Prêtre, supus francez, a dat în judecată primăria respectivă, cerând restituirea terenului.

Cazul a produs senzaţie.

Pentru Iaşi, oraşul cultural

Eri Miercuri 27 c. d. ministru Dr. C. Angelescu primind la ora 11 delegaţia compusă din d. Prof. Hurmuzescu director T. A. Badereu, deputat Critoveanu, g-ral dr. I. Raianu, Prof. univ. dr. M. Ciucă, Bedreag, Zotta, Strat, — a declarat că de la toamnă începând va readuce Liceul Internat din Iaşi şi Liceul din Craiova în situaţia de a fi Licee numai Internate, şi va afecta un număr de 300 interni la Iaşi 200 interni la Craiova.

Internii vor fi recrutaţi din din toate regiunile ţării.

Pentru Iaşi, d. ministru dr. C. Angelescu a dat însărcinare d. arhitect insp. Gh. Stănescu din Ministerul Instrucţiunii, ca să facă un deviz al reparaţiunilor necesare la clădirea Lic. Internat, aşa că de la toamnă să se prezinte această Şcoală cu amenajamentele necesare.

D-l Arhitect Stănescu va vizita Liceul Internat Luni 15 Iunie c.

Direcţiunea Liceului Internat va stărui mereu ca aceste deziderate să fie şi realizate în cel mai scurt timp.

Nu mai pleacă din Constanţa vapoare pentru Palestina

ORA 12

Constanţa 28.—Din cauza tulburărilor, nici un vapor nu mai pleacă din Constanţa spre Palestina.

Până la noi ordine s'a oprit îmbarcarea emigranţilor evrei, pentru Palestina.

Fraudele dela Regimentul c. f. r. Iaşi

Bucureşti 28.—Azi dimineaţă a început la consiliul II de război, judecarea fraudelor dela Rg. 1 C. F. R. Iaşi.

S'a dat citire ordonanţei definitive.

Sunt peste 200 de martori, majoritatea ofiţeri.

Carnera din nou învins

New-York 28.— Eri s'a disputat matchul de box Carnera-Leroy Haines.

Carnera a fost silit să abandoneze în rondul al noulea, în urma unui cârcel.

Ex-regele Alfons vine în Bucureşti

Bucureşti 28.— In cursul acestei veri va sosi în Capitală ex-regele Alfons al Spaniei.

Fostul suveran vine ca un simplu particular.

CĂMAŞI de mătasă „MILANESE" ultimile noutăţi vinde eftin mag. **Eduard**

Trei întrebări importante

1. Poate fi mamă o femeie care a căzut pe mâna vânzătorilor de carne vie şi care se smulge din locul pierzaniei în timpul unei razii?

2. Se poate reîntoarce la căminul conjugal, acea mamă care ascultând pe ademenitorul ei, îşi părăseşte copilul şi soţul ei?

3. Are drept bărbatul să ridice la el pe femeia decăzută care prin josnicia simţurilor omeneşti, a fost târâtă în mocirlă?

La aceste 3 întrebări răspunde GUSTAV MACHATY regisorul filmelor „Erotikon" şi „Extase" în noul lui film „NOCTURNO". DE LUNI LA ROXY

Când dormi cu fereastra deschisă...

Păţania unui student ieşan

D. T. Malievici student în medicină domiciliat în str. Păcurari 30, a reclamat poliţiei că astă-noapte pe când dormea cu fereastra deschisă s'a introdus în camera sa un răufăcător care i-a furat din buzunarul hainei 1000 lei şi diverse obiecte de valoare care se aflau într'un sertar.

Când studentul a constatat furtul, a dat alarma. Un poliţist a întreprins cercetări şi a arestat pe tânăra Reveca Atrodoci din str. Sf. Andrei 13, bănuită a fi autoarea furtului.

Ştiri poliţieneşti

De-ale brutarilor

Şi astă-noapte poliţia locală a făcut controluri la brutării. Au fost înaintate chesturii circa 1000 pâini cu lipsă la cântar şi fără etichete dela brutăriile: V. Nemş, Păcurar 69; B. Haimzon, Păcurari 123; Lupu Goldştein Ţura 20 şi Isac Ulner, str. Sărăriei 34. Biroul judiciar va cerceta situaţia fiecărui brutar în parte.

Cazul misterios din str. Săvescu

Aseară a fost depus la morga spitalului Sf. Spiridon, cadavrul tinerei Aurica Cernătescu domiciliată în str. Săvescu 20, care a încetat subit din viaţă. Aurica Cernătescu era practicantă la şcoala „Sf. Sava", în ultimul timp urma tratament la un ambulator veneric.

Urmează ca autopsia să lămurească pricina morţii.

Agresiune sângeroasă

A fost înaintat poliţiei numitul Hipoleac Dumitru din str. Primăverei 8, care a rănit cu un cuţit pe locuitorul Idel Nusem din str. Ţuţora 27. Victima a fost internată la spitalul Israelit.

Diverse

Indivizi necunoscuţi au încercat să comită o spargere a locuinţa d-lui plutonier major Zuben Vasile dela reg. II Transmisiuni, din str. Rahovei 5. Hoţii au pătruns în casă, dar fiind simţiţi de locatar, au dispărut.

— A fost înaintat biroului judiciar copilul Vasile Ion fără domiciliu stabil, găsit vagabondând în piaţa-Halei.

REP.

Hitler şi Mărăşeşti

Bucureşti 28. — In legătură cu ştirea că familia cancelarului Hitler ar fi locuit la Mărăşeşti, ziarul „Universul" a început o anchetă.

Până acum nu s'a descoperit nici un amănunt, care să confirme faptul.

Un bătrân din Mărăşeşti, anume Dumitrescu, îşi aminteşte că a locuit pe vremuri o familie germană în această localitate, dar i se pare că n'o chema Hitler.

AUR dinţi coroane lei **140** gr
AUR 18 K. „ 122 „
Cântărim la farmacie.
Atenţiune. La No. 82 Brătianu 82 LEON G., vis-a-vis de str. Mârzescu

Cetiţi zilnic ziarul „Opinia"

O interesantă călătorie a Regelui Angliei

Londra 28.— La curtea regală engleză se fac intense dar discrete pregătiri, în legătură cu o călătorie a regelui Eduard VIII.

După ce va participa la desvelirea monumentului dela Vimy (Franţa), ridicat în onoarea soldaţilor canadieni, morţi pe frontul francez în războiul mondial, Suveranul Angliei se va îmbarca pe un vas, pornind într'o călătorie de agrement în Mediterena.

Itinerarul voiajului nu este cunoscut.

x In capitală s'a resimţit eri un uşor cutremur de pământ, cu epicentrul la 5200 Km. Est.

Fenomenul a fost observat mai lesne în etajele superioare ale clădirilor.

DE INCHIRIAT 3 camere şi o bucătărie, garaj, cămară de lemne, pivniţă, apă, lumină, sau 2 camere şi bucătărie, cămară de lemne etc. A se adresa str. Albineţ 14 bis.

x Cărţi de vizită comandaţi la „Opinia", Lăpuşneanu 37.

DOCTOR
SOLO SCHREIFEL
Specialist în Boli de piele Venerice, syfilis
Diagnostic precoce al syfilisului prin examenul ultramicroscopic
Diathermie
Raze Ultra Violete
consultaţii şi tratamente
7—10 dim. şi 2—9 seara
Str. Anastasie Panu 70
(vis-a-vis de Palatul Administrativ)

Institut de Electro-radiologie medicală
Dr. GH. COSTIN
Medic radiolog la Dispensarul pentru Profilaxia Tuberculozei şi Asigurări Sociale Iaşi
Specializat la Paris şi Viena
Radioscopii, radiografii, radioterapie (tratament cu raze X)
Diatermie, Raze ultra-violete etc.
Consult. 3—5 p. m.
Str. Petru Rareş No. 9

Renumitul depozit de materiale pt. construcţii
LUPU STANESCU
STR. PANTELIMON 17 TELEFON 322
Permanent asortat cu:
CIMENT Turda, Brăila, Putna, Ciment alb
VAR bulgări şi stins, mozaic
GHIPS, Asfalt, Bitum, Catran
TABLĂ Nadrag, ţevi de plumb, faianţa Austria
FIER pentru beton, ţigle Bohn
COCS metalurgic şi pentru calorifere Silezia
CĂRBUNI pentru forjă — CĂRĂMIZI refractare.
Vinde cel mai eftin
Desfide orice concurenţă.

ANUL XXXII No. 8741

ABONAMENTE

Lei 350 . . . . pe un an
» 180 . . . . » 6 luni
» 90 . . . . » 3 »
» 1000 . . . Instituții publice

ATELIERELE TIPOGRAFICE
IAȘI. — STR. LĂPUȘNEANU 37

Telefoane { Redacția 391 / Administrația 394 / Serviciul de noapte 367

1 LEU

OPINIA

Ziar popular cotidian

SAMBATA 30 MAI 1935

OPINIA SERIA 66-a

PREMII Gratuite BON No. 7

IE DOARE CAPUL?

IDEI ȘI FAPTE

Interesele statelor mari

și sacrificiul țărilor coloniale

Tulburările din Palestina să fie într'adevăr puse la cale de Italia și Germania? Tot ce este Posibil. Precum tot posibil este că Anglia răzbunătoare se îndeletnicește depe acuma cu pregătirea unei revolte în Abisinia.

De când există împărțeala în state mari și neatărnate și state mici și vasale, cele dintâi obișnuiesc regulat să lichideze nenumăratele diferende ce se ivesc între ele, pe socoteala celor din urmă.

Vrea Italia să silească guvernul britanic să dea mai puțină atenție problemei abisiniene? Nimic mai ușor. Trebuie numai să curgă oleacă de sânge arab și evreesc.

Va avea interes Marea Britanie (și va avea, desigur) să puie piedici Ducelui? Iarăși va fi vărsare de sânge, de astădată a celui abisinian.

Noroc pentru europeni că mai există o Abisinie, o Palestină și atâtea alte colonii în Africa și Asia; căci altfel Dumnezeu știe dacă popoarele Europei ar mai fi beneficiat în prezent de pace!

*

Destinele celor două popoare din Palestina sunt strâns legate. Precum nu pot fi siliți arabii să pătrundească acele meleaguri; tot așa nici evreilor nu li se mai poate refuza un drept ce le-a fost unanim recunoscut.

Dacă puterile mari (să mai spunem: Liga Națiunilor?) ar fi fost sincer animate de dorința de a contribui la refacerea țării sfinte, totul s'ar fi aranjat cu timpul. Și o populație pașnică și muncitoare ar fi fost scutită de atâtea suferințe și n'ar mai fi aduse atâtea jertfe pe altarul unei cauze oculte.

Dar fiindcă puterile mari urmăresc cu totul alte scopuri,—cei mici, cei în subordine trebuie să pătimească.

I. L. BASARABEANU

Ne-a copleșit specula!

Consumatorii trebue să lupte uniți împotriva speculanților

Specula e o manifestare pe marginea unui fenomen. Așa cum, în momentele de panică generală,— când arde o sală de spectacol, când naufragiază un vapor,— când toată lumea luptă să-și apere supremul bun—viața,— se găsesc cetățeni mai cu sânge rece și mai practici, cari știu nu numai să se salveze pe dânșii, dar reușesc să prade victimile zăpăcite de panică,—tot așa în timpurile de criză crâncenă, de panică economică generală, flagelul speculei se întinde cu o repeziciune extraordinară.

Se nasc peste noapte, specialiști ai combinațiilor celor mai uluitoare, ce reușesc prin influența lor și a capitalurilor puse la bătae, să tragă marele profit de pe urma dificultăților generale.

Ceia ce e mai trist, e faptul că națiunea devine din ce în ce mai slabă. E pur și simplu obosită de atâtea lupte. Criza durează deja de 7 ani de zile. De șapte ani, urmărim cu sufletul la gură deslășurarea evenimentelor și sperăm că de pe o zi pe alta marele remediu va veni.

Ne-am obișnuit să trecem cu vederea micile mizerii zilnice, socotindu-le un provizorat și nu ne dăm seama că zilele, săptămânile, lunile și anii trec, — că trăim de fapt toată viața într'un provizorat stupid. Scumpetea și specula am considerat-o ca o mică infuzie; am ignorat-o, și nu ne-am dat seama când ne-a copleșit...

Am ajuns până acolo, încât și conducătorii au pierdut contactul cu durerile și năzuințele noastre. Au uitat că sunt datori să caute mijloacele de a ne ușura viața și nu ...a ne ușura de viață! Suntem sacrificații unui viitor fără nici o perspectivă.

In acest hăos moral și material, e timpul să se facă puțină ordine. Trebue să începem cu ceia ce e mai aproape de noi. Cu pânea de toate zilele ce ne este micșorată; cu carnea ce nu o mai vedem pe masa noastră de cât sub formă de hapuri farmaceutice; cu zarzavatul regenerator al funcțiunilor noastre vitale; cu zahărul ce trebue să redeștepte în noi energia luptătorilor pentru existență.

Trebue să luptăm pentru a ne recuceri, până una alta, alimentele ce trebue să ne fortifice, — și cari ne-au fost răpite cu o dexteritate bandităscă de către piratii oficiali și neoficiali.

Pentru hrana noastră cea de toate zilele, consumatori de toate categoriile, uniți-vă!

LAZĂR MARCU

„Serbarea vinului" în Franța

Și în Franța a fost o sărbătoare a vinului, odată cu „săptămîna" respectivă din România. Insă, bine înțeles, noi am fost aceia care am imitat pe francezi.

Viticultura în Franța este o industrie foarte importantă; iar serbarea anuală a vinului are scopul practic de a spori valoarea producției viticole și a deschide noui debușeuri.

Principalele regiuni viticole franceze sunt Champagne și Alsacia. Anul acesta, serbările s'au desfășurat cu fast deosebit în orașul alsacian Ribauville, în prezența d-lui Albert Lebrun președintele republicei (cum se vede în clișeul nostru).

Mișcarea de masă nat.-țărănistă

și oscilațiile conducerei

Pied'ca Maniu - Veșnica problemă a tacticei

Unele cercuri cred că demonstrația nat.-țărănistă, care se va produce la București în ziua de 31 Mai, va însemna un punct culminant în situația politică internă, pentrucă va demonstra forța partidului condus de d. Mihalache și dreptul său de a fi chemat la putere.

Noi privim în altfel lucrurile.

Demonstrația de la 31 Mai, oricât de grandioasă ar fi, va dovedi un lucru știut: că nat.-țărăniștii doresc să vie la putere.

Iar faptul că au dreptul să ceară puterea, e dovedit mai demult prin succesele electorale ale țărăniștilor. Suta de mii de oameni adusă la București, nu poate demonstra mai mult decât se știa până acum.

Și dacă țărăniștii se bizue pe popularitatea lor, ar avea un prilej excelent să încerce adevărata democratizare a țării, cerînd *un guvern de alegeri*,— pentruca deacum înainte, parlamentul liber ales, să emane guvernele; și să înceteze sistemul de până acum, că guvernul creiază un parlament de formă.

Insă țărăniștii resping guvernul de alegeri, și cer guvern de partid (pentru partidul lor).

Pot s'o ceară. Insă pentru asta, nu înseamnă mare lucru demonstrația de la 31 Mai.

Pentru a continua sistemul politicianist de până acum, nu-i nevoe să faci mișcări de mase. E destul și e mai deciziv, a face politică palatistă.

D. Mihalache o încearcă de un an de zile. Insă îi strică socotelile d. Maniu.

Și cum d. Mihalache n'are suprafața necesară ca să pue capăt „manismului", oscilează între două atitudini și nu reușește să-și atingă scopul politic.

Așa dar, în locul demonstrațiilor de mase, e mai urgentă lămurirea situației interne din partid: în ce privește conducerea și tactica.

X.

Din toată lumea

Incurajări oltenești

Ziarul craiovean „Presa Olteniei" se ocupă de congresul ieșenist; arată cum au decurs discuțiile și propunerile la care s'a ajuns.

Ziarul din frumoasa capitală a Olteniei, are cuvinte bune pentru Iași și declară:

„Dirjenia moldoveană ne dă credința că dezideratele exprimate de ei vor fi odată turnate în fapt, fiindcă ieșenii din toate partidele politice au acea convingere. Viitorul ne va da tradusă în realitate, formula, anunțată azi".

Dac'ar fi așa!..

Despre viață

Un mare ziar parizian a făcut o anchetă printre scriitorii celebri, cu tema: „Cum trebue să înțelegi viața". S'au primit foarte multe răspunsuri. Iată trei, din cele mai caracteristice:

Bernard Schaw: *„A fost o vreme când eram convins de inexistența fericirii. Dar această convingere îmi fu desmințită cu timpul.*

Existența norocului este astăzi pentru mine un fapt dovedit; Totuși, cel mai bun lucru e să nu te întrezi în șansă..."

Sinclair Lewis: *„Pentru a fi fericiți, trebue să fiți... pesimiști și decepționați! E cel mai bun remediu preventiv contra nenorociților".*

Miguel de Unamuno: *„Scoală-te de dimineață ca să saluți soarele încă din clipa în care primele sale raze anunță ziua. Această imagine te va însoți la muncă și îți va purifica sufletul".*

Glorificare

Foarte încântați de anexarea Abisiniei, italienii au hotărît să glorifice în chip deosebit pe d. Mussolini. Și anume, în noul For din Roma se va ridica o statue uriașă a Ducelui,— înaltă de 75 metri.

Lucrarea va fi executată de sculptorul Bellini și va reprezinta pe d. Mussolini îmbrăcat cu o piele de leu!

Fetișul Negusului

La debarcarea Negusului în portul palestinean Haiffa, cei prezenți au fost intrigați de o cutie lungă, dreptunghiulară, pe care unul din suita împaratului o purta sub braț, cu o atenție și respect deosebit.

Mai târziu, s'a aflat că în această cutie sălășluește un șarpe python—port-bonheurul superstițiosului „rege al regilor"—și în care Haille Selassie își pune încă toată nădejdea!...

Se pare însă că șarpele Negusului se încăpățînează și nu mai vrea să-și îndeplinească datoriile sale de fetiș!...

Băutură cu ceasul...

Ziarele anunță că, în săptămâna vinului, s'a introdus la București o inovație cu totul originală.

Câteva crâșme din calea Dudești au servit (și mai servesc) vinul cu ora; anume: 25 lei un ceas de băutură.

Când clientul se pune la masă, i se aduce îndată trei litri de vin. După un ceas, are a plăti 25 lei. Dacă în acest interval de timp, crește setea clientului și omul mai cere vin, i se dă, — tot în prețul de 25 lei. Dar se întâmplă rar ca omul să poată bea mai mult de trei litri într'un ceas. Și în orce caz, vinul în anul acesta, e foarte ieftin.

Fratele lui Rasputin

De curând, la un azil de noapte din Varșovia, s'a prezentat un biet cerșetor îmbracat în zdrențe și care abia se ținea pe picioare, deoarece nu mâncase de câteva zile.

Intrebat de acte, cerșetorul scoase un vechi pașaport rusesc, din care se constată că se numește Paul Rasputin. Pașaportul a fost eliberat dintr'un oraș din Siberia.

Se presupune că e vorba de un frate al celebrului călugăr Rasputin, care a jucat un rol nefast în Rusia țaristă.

Paul Rasputin a refuzat să dea orice relații asupra trecutului său.

Cetiți în pag. IV-a ULTIMA ORA

Reflecții

Asupra examenului de definitivat

al învățătorilor, din acest an

Anul acesta s'a ținut examenul de definitivat al învățătorilor, la școala normală de fete „Mihai Sturza" din Iași, înaintea unei comisiuni de 5 profesori și anume: dl. Marinescu inspector-general din București ca președinte, d-șoara Ioanovici directoara șc. normale de fete „Mihai Sturza", d-na Diaconescu, d-na Teohari și d-na Săvescu profesoare și membre.

Comparat examenul din anul trecut care a fost prezidat de dl. Iancu Botez profesor Universitar, cu examenul din acest an, constatăm o mare deosebire de seriozitate, logică și selecțiune.

Anul trecut au reușit la teză aproape toți, fiindcă comisiunea a avut în vedere că printre candidati se găsesc de acei ce dau examenul a 3-a oară și care ar fi urmat să fie excluși din învățământ.

Anul acesta au căzut la prima probă 40 la sută, fiindcă comisiunea a ținut samă numai de valoarea tezei.

Subiectul a fost important și cât se poate de frumos: „Ștefan cel Mare, privit în literatură; poeți, scriitori și opere". Este îngăduit unui învățător să nu cunoască literatura românească? Nu.

Dacă și-ar fi răscolit memoria, luând dela cronicari incoace, îl găsim numai decât pe Ștefan Vodă în operele scriitorilor noștri.

Insă am aflat dela unii membri ai comisiunei, că în mare parte candidații au căzut la această probă, mai mult din pricină că nu știu ortografie. Și atunci mă întreb: cum poți să predai tu învățător ortografia la școala ta, dacă n'o știi?!

Comisiunea din anul trecut trecea câte 25 candidați într'o zi, la toate 3 probe; oral, practica pedagogică și lucru manual.

Comisiunea din acest an cu o serie de 20-25 candidați se muncesc 3 zile, — câte-o zi de fiecare probă. Comisiunea a lucrat mult, dar

Continuarea în pagina 2-a

Continuarea în pag. 2-a)

Cu d. Emil Serghie

interview prin surprindere...

Cîteva declarații revoluționare și un proect senzațional

Dacă marele public n'o știe, afle-o acum: interviewul este un mare truc al meseriei noastre. E singurul mijloc de a ne mai odihni. Deaceia îl folosim cu atât mai des, cu cât ne bate mai de zor lenea de a scrie singuri. Sub aparența că facem o gentileță cuiva, cerându-i opinia în cutare sau cutare problemă, ne ușurăm nouă acea obligație de a da pe fiecare zi coloana obligatoare. Cu practica interviewului, mai scriu cititorii și mai lenevim noi.

Fiind truc al meseriei noastre, e foarte greu să faci pe un confrate gazetar să dea interviewuri. Când îl ceri așa ceva, își face imediat semn că i-a descoperit abilitatea.

Așa se face că din partea d-lui Em. Serghie am obținut așa de puține interviewuri (adică niciunul) de când e director al Teatrului Național local.

Dar intervievurile nu numai se *dau*. Iată că *i-am luat* unul pe neprevenite. Il ticluim dintr'o convorbire particulară:

*

Spectacole gratuite

— „Să știi că un titlu de glorie deosebit al directoratului meu, mi-l fac din faptul că am dat pe an un impunător număr de spectacole gratuite, pentru muncitori și copii, pentru elevii de liceu și cei dela școlile primare.

La noi (din păcate!) inițiativa de stat e total în carență, în această privință. Se pare că mai perzistă prejudecata că teatrul e petrecere de zile mari, exclusiv consacrată celora cu venit de peste 5000 lei pe lună. Un reacționar de faimă aleasă ca cinste, depe vremuri, din Moldova—Petre Carp—propunea ca mandatul de deputat să nu poată intra pe alte mâni, de cât al celora cu venit anual de peste 20.000 lei. Pe linia aceleiași politice, de sigur, se continuă când se menține teatrul numai la dispoziția celor cu stare.

Atenție la elevi și copii

Lipsa teatrului de bună calitate, o resimt mai ales copiii. E știut cât le place lor să vadă viață desfășurându-se în cadre mai complicate decât le cad sub ochi. Și totuși, pentru ei, la noi nu se face nimic. Nu se instituiesc premii pentru o literatură specială lor. De teatre destinate lor cu exclusivitate, nu mai vorbesc. Ar trebui să ne lăsăm gândul să sboare tocmai (vai oroare!) în Rusia Sovietică spre a găsi așa ceva. Bineînțeles că îndrăzneala de a căuta așa ceva în Rusia Sovietică, ni-i răsplătită din belșug. Acolo, în patria celor ce dorm cu cuțitul între dinți, se acordă copiilor o atenție, nicăeri neegalată (fac, te asigur, o propagandă cu nimic retribuită). Acolo, mai în fiecare oraș mare există teatre de copii, câte două trei. La Moscova patru; la Leningrad șase. (Dacă e nevoe, asigur Siguranța Statului că am citit aceste date într'o carte intrată cu chiu cu vai în țară, carte aflată în biblioteca d-lui prof. dr. Rișcanu.

Să sperăm că și la noi se vor organiza asemenea teatre. Fie și în anul 2000. Deocamdată, te pot asigura că am făcut tot ce mi-a stat în putință să joc cât mai des pentru liceeni și elevii de curs primar.

NUMAI ANTINEVRALGICUL
JAWOL
VA AJUTA

Crema Mony este cea mai fină cremă pentru înfrumusețarea feței
Crema Mony este secretul Doamnelor frumoase.
Crema Mony este preparată din substanțe inalterabile și nevătămătoare.
Crema Mony întinerește pielea, dându-i un aspect proaspăt și catifelat
Crema Mony se întrebuințează cu mare succes contra pistruilor, petelor de ficat, sarcini, bubulițe, coșuri, erupțiuni și crăpături ale pielei și a buzelor provenite din vânt sau ori ce cauze asigură în scurt timp efectul dorit.

Depozit general:
Farmacia Curței Regale FRAȚII Dr. KONYA

Băile Minerale
ale Comunei Moinești—Bacău

Stațiunea Balneo-Climaterică Moinești, cu apă minerală puternic concentrată, radio-activă, clorurată, sulfurată, bromurată, sulfidată și iodurată. Bogată în sodiu, potasiu, calciu, magneziu, iod și litiu. (Certificatul Ministerului Instrucțiunii Publice, Institutul de Chimie No. 972 1935).

Băile calde indicate în: Reumatism, gută, nevralgii, scrofuloză, rachitism, nefrită cronică, boli de piele parazitare, sifilis terțiar și boli nervoase.

APELE DE BAUT după cercetările făcute de Institutul de balneologie din Iași sunt indicate:

1) Contra hiperclorhidriei, adică al aciditățel prea mari a stomacului, fiind indicată în stările preulceroase a stomacului.

2) Contra hiperglicemiei, adică micșorează cantitatea de zahăr din sânge, este indicată în tratamentul diabetului.

3) Micșorează acidul uric din sânge de unde reiese indicația în tratamentul gutei și a nisipului la rinichi.

4) Este indicată în toate nevrozele tubului digestiv: crampe gastrice, constipație spastică, coșuri, urticarie, tendință la îngrășare, oboseli după eforturi mici.

Locuințe și pensiuni extrem de estine. Altitudine 510—600 m. Parcul bine amenajat, muzică militară, orchestră-dans. Excursiuni în împrejurimi frumoase. Reducere pe C. F. R. Informațiuni la Oficiul de cură și turism Moinești, la Primăria Moinești.

Nuci verzi pentru dulceață ȘI CĂPȘUNI cumpără orice cantitate
„ALIMENTUL" S.A.R. Abator-Iași
(la fabrica „GHIAȚA")

Voiajurile Hapag de vară 1936
spre Țările Nordice
cu vapoarele „Milvaukee", „Reliance", „St. Louis"
SCOȚIA, ISLANDA, SPITZBERGEN
15 Iulie—7 August
CAPUL NORD, SPITZBERGEN
17 Iulie—4 August
SCOȚIA, ISLANDA, SPITZBERGEN
2 Aug—23 August
MAREA BALTICĂ, NORVEGIA
9 Aug—25 August
Informațiuni, prospecte și inscrieri la Hamburg—Amerika Linie S. A. R. București, Cal. Victoriei 84 Telefon 3.62.42

Toată lumea e fotogenică la studio-ul de artă **Gusty**

pistyan
(Cehoslovacia)
SUVERANA BĂILOR DE NĂMOL)

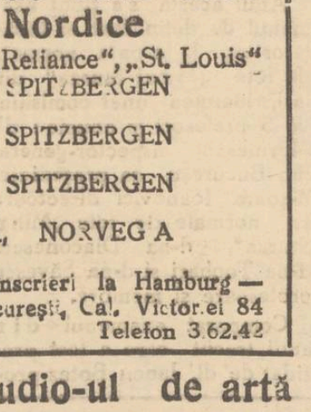

Recunoscut de toate somitățile medicale, neîntrecute în tratamentul Reumatismelor articulare, sciatică, gută, ficat, exsudate, boli de femei, boli de piele, nevralgii, etc. etc. prin nămolul depus de izvoarele de pucioasă ferbinți de 67°. Reduceri de prețuri la băi hoteluri și pensiuni. Reduceri pe căile ferate cehoslovace la înapoere. Cure globale (Pauschalkuren). Distracții, sport, excursiuni. Climă plăcută ferită de curenți. Altitudine 168 metri. Deschis tot anul.
Informațiuni, prospecte și tarife la BIROUL PISTYAN Iași str. V. Stroescu No. 12 parter stânga, unde se găsesc și cuburi de nămol Pi, Qa, și compresele Gamma pentru cură de casă.

PARCHETE DE STEJAR GARANTAT USCATE
începând dela 90 lei m. p.
FABRICA SIMON & ING. F. WAISMAN
S. I. N. C.
ȘOSEAUA MOARA DE FOC No. 16 TELEFON 162--164
Uscătorie sistem Sturtevant. Toate esențele de lemn pentru mobilă
Furnizor al d-lui Ing. E. PRAGER Constructorul Palatului Regal
REPREZENTANȚE:
București Str. Virgiliu 16 Tel. 3-94-27
Brașov Str. Iuliu Maniu 67 Tel. 601, 441, 500
Cernăuți Str. Romană 91 c.
Chișinău Str. Cuza Vodă 24
Galați Str. Antohi Nr. 1 bis Tel. 415

x Pentru „Monitorul Oficial" se primesc orice publicații la ad-ția ziarului „Opinia".

RUBRICA FEMEII

Femei cu temperament

Pentru femeia cu temperament, toamna e desigur dușmanul ei cel mai aprig. In acest anotimp ingrat, femeia e fiziologic aproape cu desăvârșire lipsită de apărare împotriva covârșitoarei influențe pe care o exercită natura și care îi creiază o stare de indispoziție, de deprimare, egală uneori cu un accentuat dezechilibru sufletesc, alteori egal cu o adevărată paralizie a centrilor motori.

In aceste condițiuni Apa de Colonia CASCADE-DUVARY nu e numai un auxiliar, ci constitue un neprețuit mijloc de remediere a efectelor dăunătoare anotimpului. Savoarea proaspătă și primăvăratecă a Apei de Colonia „CASCADE-DUVARY" are darul de a alunga starea de apăsare sufletească și de a o înlocui printr'o dispoziție, o exuberanță reală.

Căci Apa de Colonia CASCADE-DUVARY stimulează direct centrii nervoși, exercitând un echilibru între starea psihică și starea de afară. Parfumul ei discret, dar de lungă durată, are efectul mângâetor al brizelor de primăvară, care te cuprind tot mai tare ca în mrejele unui vis, pentru a te trezi apoi înviorat ca de murmurul melodios și îndepărtat al unui isvor.

Dăruiți celor pe care îi adorați Apa de Colonia CASCADE-DUVARY în sticle originale de cristal a 100, 250 și 500 gr. la prețul de 55, 140 și 275 lei.

Marele concurs hipic de la Iași
din zilele de 30 și 31 Mai și 1 Iunie

Tradiționalul concurs Hipic organizat de către Societatea Hipică Iași, are loc, precum am anunțat, în zilele de 30 și 31 Mai și 1 Iunie, pe platoul Regimentului 7 Roșiori „Cuza Vodă".

Premiile ce se oferă sunt în valoare de 170.000 lei.

Concursul Hipic din Iași este una din manifestările equestre care s'a bucurat întotdeauna de un succes desăvârșit.

Anul acesta, Programul Concursului cuprinde:

Premiul General Prapargescu.
Probă de dresaj—Categoria A.
Premii în valoare de 10.000 lei.

Premiul Cuza Vodă (Vânătoare ușoară).
Deschis pentru ofițerii din Garnizoana Iași.

Premiul General Bogdan (parcurs de vânătoare mijlocie).
Premii în valoare de 20.000 lei.

Premiul Municipiului Iași.
Deschis pentru toți caii.
Premii în valoare de 30.000 lei.
16—18 obstacole; înălțime maximă 1.40 m.; lărgime 4.50 metri; viteză 400 m. Handicap.

Premiul Jokei Club Iași (vânătoare ușoară).
Premii în valoare de 15.000 lei.
Proba regională (Moldova, Bucovina, Basarabia).

Premiul Prefecturei Județului Iași (reclame sau eventual precizie cu Handicap).
Deschis pentru toți caii.
Premii în valoare de 20.000 lei.

Premiul Cercului Militar Iași (parcurs de precizie).
Deschis pentru Doamne.
Premii în valoare de 5000 lei și obiecte de artă.

Premiul Prunaru (forță progresivă).
Deschis pentru toți caii.
Premii în valoare de 40.000 lei.

Comitetul de organizare al Concursului Hipic are ca Președinte pe d-na Elena Gh. Bățeanu, iar membrii sunt multe din personalitățile oficiale din Iași.

Conducerea technică este încredințată d-lui General A. Butunoi, Comandantul Diviziei 2-a Cavalerie.

Școala Comercială Elementară de băeți din Iași
CONVOCARE

Membrii Comitetului școlar sunt rugați a se întruni în adunarea generală extraordinară de Comitet școlar, *Duminică 24 Mai 1936, ora 9 jum. dim.* în localul școlii la ordinea zilei fiind: problema construcțiilor, etc.

Dacă la această dată nu se va întruni numărul legal de membri, a doua adunare se va ține cu orice număr de membri, Duminică 31 Mai c. la aceeași oră.

p. Președ. al Comitetului,
ss. A. M. BOTEZ

DE CE?
bea toată lumea
LIMONADA
FAVORIT
Fiindcă
e cea mai delicioasă băutură din sirop de fructe originale
Numai cu plomba originală.

DOCTOR
ADRIAN ȘTEFĂNESCU
MEDIC DE SPITAL
Boli interne și nervoase
Consult. 4—6 p. m.
Str. I. G. Duca Nr. 16
(fostă Muzeelor)

Asupra examenului de definitivat
(Continuare din pagina I-a)

a putut aprecia aproape exact valoarea candidaților.

Învățătorii ce se prezintă la acest examen, sunt din seriile cu 6 și 7 clase normale.

Să ne întrebăm, care să fie cauzele în general se prezintă așa de slabi?

I) Vina profesorilor școlilor nor care alcătuesc comisiuni prea indulgente examenele de diplomă.

Când e vorba de a da diploma de învățător, titlu de maistru în educație, comisiunele trebuesc să fie mai pretențioase, căci e la mijloc chestiunea pregătirii viitoare a unui neam întreg.

Aspiranții la diplomă, trebue să fie urmăriți de profesori de când sunt elevi dela clasa I. Profesorii normaliști ar trebui să întocmească fisa individuală a fie-cărui elev. Să nu se pretindă acest lucru numai dascălilor de școală primară, și nu se poate ca atunci când vine candidatul la diplomă, d-nii și d-nele profesoare să nu-și cunoască marfa.

II) Învățătorii proaspeți, cum ieșă din școală se înscriu în partide politice—se transformă îndată în agenți electorali și pentru ce? pentrucă partidul când vine la putere, are obligația să-l treacă la toate examenele ce au de dat ca învățători. Așa se înțelege azi politica!

III) Salarul de 1600 lei pe lună,—salar de mizerie, din care învățătorul trebue să-se îmbrace, să mănânce și să-și cumpere cărți pentru a-și completa cultura.

Comisiunea dela Iași condusă de d-l inspector-general Marinescu, a fost dreaptă, conștiincioasă, cu spirit de imparțialitate.

Totuși, s'ar cere conducătorilor mai multă indulgență pentru acei căzuți a 3 oară. Anume; să se modifice legea și să fie lăsați buni în grad, — adică pentru totdeauna cu titlu provizor.

O nedreptate ce se face învățătorilor care se prezintă la definitivat, este taxa de 300 lei pe care trebue s'o achite înainte, integral, pentru plata comisiunei. Cu câțiva ani în urmă, când salarul era mai mare, se plătea numai 100 lei. Iar acum după ce li s'a scăzut salarul prin atâtea curbee, se iau 300 lei.

Dacă Ministerul impune această taxa în favoarea comisiunei, atunci s'o încaseze după munca ce o prestează cu fiecare candidat; —pentru fiecare probă câte 100 lei. Este cu desăvârșire nedreptă ca un candidat care a căzut la prima probă, să plătească aceiași taxă, ca acel care a fost cercetat la toate 3 probele.

Măsura aceasta pare a fi prea negustorească,—speculativă, și învățătorii prin glasul asociației, ar trebui să ceară îndreptare.

C. A. IONESCU
Institutor-pensionar Iași

Citiți „Opinia"

Cunoscut avocat ieșan
victima unui grav accident la București

Cunoscutul avocat ieșan d. Marcu Bercovici proprietarul hotelului „Bristol" din str. Arcu, a fost zilele trecute victima unui accident la București în gara de Nord.

Avocatul, care-și are de mai mulți ani domiciliul la București, s'a suit în tren, pentru a veni la Iași, unde are un proces cu moștenitorii Teitler.

In momentul pornirei trenului, avocatul și-a dat însă seama, că a greșit trenul și a vrut să sară din mers. Din nefericire a lunecat însă, fracturându-și grav piciorul stâng.

D. Bercovici a fost internat la spitalul „Caritatea" din Capitală.

Amenzile negustorești
și întîrzierea cotelor de contigentare în discuția A. C. I-ului

Un mare număr de comercianți și industriași s'au întrunit la A. C. I.

Dl. Zalman arată că a fost informat, că se plănuește ștergerea de pe listele de alegători dela Camera de comerț, a membrilor A. C. I.-ului. De aceia, d-sa cere publicarea listelor.

In altă ordine de idei, d. Zalman arată că s'au propus pentru grațiere, amenzile negustorești, provenite din nerespectarea repaosului duminical, însă Camera de Muncă ar fi intervenit la minister pentru a se respinge aceste grațieri.

Cere intervenția asociației.

D. Iosif Iacob protestează împotriva faptului că la Iași, cotele de contigentare nu au fost primite nici pe trimestrul I; iar la București, industriașii au luat aconturi pentru trimestrul 3.

D. Hahamu arată că s'a împlinit un an dela funcționarea ca persoană juridică a A. C. I-ului, d-sa propune și adunarea admite organizarea unui banchet în onoarea d-lui senator Gheorghiadi.

Se formează în acest scop un comitet compus din d-nii: Mendelsohn, Hahamu, Iosif Iacob, Anghel Dima și Haimovici. *Al. Vif.*

x Cărți de vizită comandate la „Opinia", Lăpușneanu 37

Interview prin surprindere...
(Continuare din p. I-a)

De când e acest Teatru Național, n'a avut atâtea spectacole destinate tineretului. Se pot enumera: 25 pentru elevii de liceu; 15 pentru elevii de curs primar; plus un festival Creangă, pentru aceștia din urmă.

Concert pentru copii

Pentru copiii cari n'au atins încă vârsta școlii, ca și pentru ceilalți, organizez acum un concert simfonic. Amicul Cișman mi-a dat ajutorul să aflu un material muzical special scris pentru copii, de autori consacrați: Bach, Händel, etc.

Comanda partiturilor făcute pe dată, mi-a și sosit. După cum neam sosit și câteva panere de instrumente speciale care, adăogate la cele obișnuite ale orchestrei, vor sublinia caracterul specific al muzicei destinate copiilor. Va fi în țara noastră, *cel dintâi concert organizat pentru copii.* Nu știu dacă există vreun text de lege în legea teatrelor, care să-mi incuviințeze a cheltui bani pe o astfel de muzică și pe astfel de instrumente; fapt e că mi-am luat această libertate. Ce-o fi să pățesc, o să văd. Am nădejdea că chiar crucificat n'o să fiu pentru o astfel de „deturnare de fonduri". (Totalul se cifrează la 5000 lei. Incep să mă tem, gândind că suma e așa de mică. La noi prea o pățesc rău în regulă generală, acei care deturnează fonduri așa mici...)

*

Dar până ce o să invit gândăcimea târgului și pe cei mai răsăriți la *„concertul simfonic al copiilor" din dimineața zilei de 14 Iunie*, o să-i am oaspeți la teatru (pentru a 16-a oară în cursul unei stagiuni), în ziua de Luni 1 Iunie. Intreaga zi e consacrată elevilor de curs primar.

Dimineața d. prefect Th. Zipa mi-i trimite pe cei de curs primar dela țară (clasele superioare) în număr de peste 2000; după amiază cei orășeni cari încă n'au văzut „Capra cu trei iezi" de Creangă, vor da desigur buluc s'o vadă. Te asigur, ca și în celelalte dăți, n'o să avem unde pune un ac în plus, în larg încăpătoarea sală a teatrului nostru. Veselia va fi mare.

Ca și a copiilor, va fi și a mea, fiindcă (e cazul s'o spunem mai ales între noi oamenii mari): „Nu te poți bucura real și deplin decât atunci când știi că bucurii au și ceilalți din j u r u l tău (Gide)„.

*

— „Despre nevoia de teatru a muncitorilor, o să mai vorbim altădată" — încheie d. Em. Serghie și plecă liniștit, omițând se vede amănuntul că o convorbire cu un gazetar nu rămâne niciodată neexploatată...

ȘBILȚ

x *Bonurile de premii „Opinia" seria 65 se preschimbă la administrația ziarului la 4-7 d. a.*

Convocarea promoției 1926
a Liceului Național

Implinindu-se zece ani dela absolvirea școlii, sânt convocați—conform angajamentului luat—următorii membrii ai *promoției 1926 a Liceului Național din Iași:*

Abramovici Samson, Bercea Raoul, Bergher Isidor, Blumenfeld Bercu, Brauchfeld Jean, Burstin Octave, Croitoru S., Fințescu Toto, Hamovici M., Haizenhändler Carol, Hart Iosef, Hună Moise, Iuster M., Liebman Iosef, Meleghi Neculai, Petrovanu Bubi, Segall Marcu, Sachelarescu Petre, Șvarț Ilie, Șteinman H., Știubei Paul, Veith R. Emanoil, Zaharia M. (secția reală) și Aronovici Arnold, Dăscălescu Ioan, Davidsohn Isac, Iliescu Dumitru, Leibovici P., Rosenzweig Gh., Schwartzenberg Manase și Streiff Siegmund (secția modernă).

Cei de mai sus sânt convocați pentru *Duminică 14 Iunie a. c.* ora 10 dimineață, în localul Liceului Național. Pentru informațiuni: I. Bergziarul „Capitala", Calea Victoriei 54, București.

Ciorapul de calitate a doamnei elegante

IAȘI Strada Ștefan cel Mare No. 11

D. Const. Pavli a obținut
noui succese sportive

Cunoscutul sportiv ieșan d. Const. Pavli s'a întors în localitate venind de la raliyul Ploești-Câmpina—concurs la care concetățeanul nostru a înregistrat frumoase succese fiind clasat al treilea pe țară, dintre toți concurenții prezentați.

Intr'ucât acest concurs a pasionat într'o mare măsură lumea sportivă, am căutat să stăm de vorbă cu d. C. Pavli, asupra modului în care s'a desfășurat concursul,

— „Am fost foarte mulți concurenți din toate părțile țării.—ne spune d. Pavli.

Au participat cei mai de seamă automobiliști, cu mașini de curse speciale. Drumul a fost însă extrem de greu, iar juriul extrem de sever; așa că trebuea multă șansă și mai ales nervi călit ca să obții un clasament de onoare. Am însă satisfacția că cu „Fiatul" meu obișnuit pe care ieșenii îl cunosc, am putut să izbutesc".

Săptămâna aceasta d. Pavli va participa la Raliyul Iași-București, apoi la celelalte cari urmează „Cupa Carpați" Raliyul Sinaia-Cluj.

„Dorința cea mare îmi spune d. Pavli, e să particip la raliyul „Monte-Carlo" pentru care îmi trebue însă o altă mașină ca sper să mi-o procur.

Un amănunt nostim dar destul de interesant. Sportivul ieșan, contrar confraților săi cari pleacă la drum echipați și însoțiți de mecanici și specialiști, pleacă doar însoțit de.. mama sa, d-na Pavli.

Dorim tânărului nostru concetățean izbândă.

D. ZELEA

Un inhalator de apă ozonizată
se construește la Slănicul-Moldovei

O inovație însemnată la Slănicul-Moldovei.

Sala de plimbre de lângă izvorul No. 1 — va fi transformată într'un inhalator de apă ozonată. Un etaj va fi ridicat numai din crengi, dar înconjurat de balcoane. In plimbarea lor pe aceste balcoane, vizitatorii, vor respira aerul produs de apa ozonizată, ce va curge în permanență pe crengi.

Acest nou inhalator, executat după modelul celor din străinătate, va fi condus de d. profesor dr. Dimitriu-Borca.

D.

Sportive

Din toate câte puțin

In sfârșit, a trecut și Balcaniada. Puțini ieșeni au avut prilejul să urmărească desfășurarea marei competiuni inter-balcanice. In zilele când juca România, bodegele ieșene au fost aglomerate de grupuri de sportivi, dornici de a asculta transmisia matchului. Și la fiecare goal marcat de ai noștri, se închinau pahare pentru victoria României.

*

Macabi-Hacoah, a invitat cluburile Mihai Viteazu-Chișinău și Macabi-Focșani, care au secțiuni de Wolley-Ball, de a juca în localitate în zilele de 30 și 31 Mai. Până în prezent cluburile de mai sus n'au răspuns.

*

In lipsa unei echipe străine, echipa de wolley a asoc. Macabi, va juca contra unei formații locale, Sâmbătă după amiază, pe terenul din str. Marzescu.

*

La „Sport și Muzică" continuă, cu regularitate antrenamentele de box. In special trei boxeri, se antrenează serios, în vederea matchurilor de selecționare care vor avea loc la București. Boxerii selecționați vor reprezenta România la olimpiada de la Berlin.

*

Ședințele Ligei de Est, care până mai zilele trecute erau publice au devenit secrete. Chiar reprezentanții presei sportive, nu au acces, în urma dispoziției președintelui. Se pare că oficialii au de ascuns anumite chestiuni.

*

Intre recruții regimentului 2 Transmisiuni, se află un campion de atletism al Bucovinei, specialist pe distanțe lungi.

*

Echipa de foot-ball Macabi joacă Duminică la Roman cu Unirea campioana orașului. Macabiștii vor fi conduși de d-nii Medvedi și Puiu Iacobovici.

*

Se știe că Victoriștii au pierdut la Tighina cu 1-0. Matchul a fost contestat.. tot pe chestia porților. Partida Victoria „C. F. R."-„Traian Tighina" se va rejuca la Iași în ziua de 7 Iunie. S. M.

CEL MAI MARE ASORTIMENT DE
Pantofi de vară
din piele, pânză și cauciuc, cu prețuri pe jumătate găsiți numai la
„TEGRA"
STR. CUZA VODĂ 69

Scandalul cu pâinea
la Hârlău

Hârlău 29.—Problema pâinii în orașul nostru este total-mente desconsiderată.

Nu odată am semnalat scumpetea pâinei care se vinde cu 8 lei alba și cea neagră cu 7 lei.

Prețul grâului în regiunea noastră este de 35—38.000 lei vagonul. In afară de această mai avem și o moară sistematică; și totuși, prețul se menține. Ba pedeasupra, pâinea cântărește 800 gr. ceiace ar reveni, la peste 10 lei kgr. de pâine albă. Și mai este ceva: se fabrică la brutăriile din orașul nostru o pâine neagră absolut imposibilă de mâncat.

Scandalul acesta trebue să înceteze. Organele comunale trebue să ia măsuri, ca populația orașului să mănânce o pâine bună și gustoasă și cu un preț adequat prețului grâului.

Delahârlău

Familia roagă prietenii și cunoscuții a lua parte la parastasul de 6 luni a mult regretatului lor

Maior Nicolae Amira

care va avea Sâmbătă 30 Mai ora 12, la cimitirul Eternitatea.

Artin

CEL MAI EFICACE LAXATIV, nu provoacă dureri, nici turburări! Nu obișnuește stomacul.
ARTIN constitue tratamentul ideal al CONSTIPAȚIUNILOR acute și cronice.

Plata pensiilor
pe luna Mai

Eri după amează a sosit acreditivul pentru plata pensiilor. Acreditivul este în sumă de 8 milioane și destinat achitării pensionarilor de toate categoriile.

S'a stabilit următorul itinerar după care se vor efectua plățile:

Azi, *Vineri* 29 Mai vor fi îndestulați, văduvele, invalizii și orfanii de război; *Sâmbătă 30 Mai* literele A. E. *Marți 2 Iunie* litera B., *Mercuri 3 Iunie* C, K.; *Joi 3 Iunie* literele D. H.; *Vineri 5 Iunie* F. G.; *Sîmbătă 6 Iunie* I. J.; *Marți 9 Iunie* L. M.; *Mercuri 10 Iunie* N. O.; *Joi 11 Iunie* P. R.; *Vineri 12 Iunie* S. T.; *Sâmbătă 13 Iunie* V. Z. U.

Judiciare

Procesul dintre minorii Bergher și d. Ilie Mendelsohn
PRONUNȚAREA TRIBUNALULUI

Tribunalul secția 3 s'a pronunțat într'un interesant proces între d. Ilie Mendelzohn președintele Comunității Izraelite din Iași, și minorii soților Bergher, victimele monstruosului asasinat din str. Anast. Panu.

Iată obiectul procesului.

D. Ilie Mendelzohn în calitate de conducător al unei fabrici de oglinzi din localitate, își procura sticla necesară fabricațiunei oglinzilor, dela comerciantul Bergher.

D. Mendelzohn avea la Bergher scrisori de garanție, în baza cărora avea cont deschis până la suma de 300 mii lei.

In momentul nenorocirei asupra familiei Bergher d. Mendelsohn se afla înscris în registrele firmei Bergher, cu o datorie de 271 mii lei. Solicitându-i-se această sumă, de către reprezentanții minorilor rămași de pe urma soților Bergher, debitorul a afirmat că a achitat toate conturile lui Bergher, cu câteva zile înaintea asasinatului; căutând să dovedească aceasta prin registrele d-sale unde sumele în cauză erau trecute ca achitate. Scrisorile de garanție semnate de d. Mendelsohn găsite în casa de fier a lui Bergher, dovedesc însă contrarul; și în baza acestora reprezentanții minorilor Bergher, prin d. av. Nicu Apotecher, s'au adresat justiției.

Cerând ca d. Mendelsohn să fie obligat la plata sumei în cauză.

Tribunalul pronunțându-se, a admis în parte acțiunea, obligând pe d. Ilie Mendelzohn să plătească minorilor Bergher 170 mii lei plus 12 mii lei cheltueli de judecată.

D. av. N. Apotecher cât și d. Mendelsohn au introdus apel la Curte în contra acestei hotărâri.

Apelul a fost repartizat Curții secția I.

z. dess.

Un spectacol gratuit cu: „Capra cu trei iezi"

In urma marelui succes obținut la „Festivalul Creangă", când sala Teatrului Național a fost complect neîncăpătoare pentru sutele de copii veniți să vadă minunata poveste „Capra cu trei iezi", teatralizată de d. Adrian Pascu. Direcția Teatrului a hotărât ca Luni 1 Iunie fiind sărbătoare, să mai dea un matineu la ora 3 d. a. când se va juca pentru ultima oară, frumosul basm.

Pentru a da posibilitate tuturor copiilor din Iași, de a vedea acest spectacol, a fixat minimul de preț: 7 lei jos și 5 lei sus.

schimbare miraculoasă....

Se privește lung în oglindă și nu-i vine a crede! E oare cu putință ca un strat subțire de pudră s'o schimbe într'atât?

Fusese sfătuită să facă o încercare cu pudra CHAT NOIR, dar nu voia să creadă că petele, pistruile și cojile pe cari le avea pe față vor deveni invizibile sub această pudră minunată.

Pudra Chat Noir e ca un văl fin care acoperă orice imperfecțiuni ale tenului. E foarte aderentă și are un parfum suav, iar nuanțele ei delicate se potrivesc de minune oricărui ten: alb, rose sau palid.

Faceți și Dv. o încercare cu pudra CHAT NOIR și veți avea mulțumirea de a fi găsit însfârșit pudra care convine tenului Dv., pudra pe care o căutați de atâta timp.

Chat Noir este un produs al renumitei case "Lady", o pudră de calitate superioară, care se vinde totuși la un preț mai mult decât modest.

PUDRA
Chat Noir
IN TOATE NUANȚELE MODERNE

Informațiuni

x **Transportul cadavrelor.**— Rugăm pe cei în drept și în special apelăm la d. prof. dr. Balan medic legist, ca să ia urgente măsuri ca transportul cadavrelor spre morgă să nu se mai execute cu cotiugarele de pe piață, oferind trecătorilor un aspect lugubru; ci s'ar putea face sau cu o mașină a „Salvării", sau cu alt vehicul închis. Doar ne pretindem oraș al culturii și mai ales al civilizației.

x **Comitetul organizator** al *Expoziției de Păsări și Animale Mici* din str. Cuza Vodă (Palatul Braunștein) mulțumește publicului vizitator precum și persoanelor ce au binevoit a da concurs, reținând păsări, rugându-l totodată a le ridica, deoarece Expoziția se va închide în ziua de Duminică 31 Mai orele 10 seara. Păsările rămase, se vând cu prețuri reduse.

x Începând de azi ediția de București a ziarului „Capitala" sosește în localitate la ora 7 seara cu ultimele știri din Iași. „Capitala" se expediază printr'un sistem de transport combinat cu Avionul și C. F. R.

Prețul unui exemplar 1 leu.

x CONFERINȚA. — Sâmbătă, 30 Mai c. ora 6.45 p. m. va avea loc în Aula Universității conferința d-lui prof. Univ. **Octav Botez** intitulată: „Personalitatea lui Eminescu în romanul românesc de astăzi".

Conferința face parte din ciclul conferințelor organizate de Societatea „Arhiva" din Iași.

x Duminică 31 Mai, ora 3 p. m. are loc inaugurarea Azilului de bătrâni din Iași str. Sft. Constantin 5. Domnii membrii cotizanți, donatori, precum și prietinii acestui adăpost care din omisiune involuntară nu au primit invitațiuni, sunt insistenți rugați a lua parte, considerând prezenta ca invitațiune.

x DR. BRENER specialis. mamoș, boli de femei. Const 2—6 d. a. Str. Banu.

Sunt încântată de ciorapii de mătasă MARIA veți spune doamnă purtând acești ciorapi.

x Dl. Dr. Helfmann din Ierusalim, va conferința Sâmbătă 30 Mai a. c. ora 6 seara în Sinagoga mare Tg. Cucului despre: „Situația actuală din Palestina și perspectivele în viitor".

x Mâine, 30 Mai, se întrunește la București consiliul sanitar superior.

x Consiliul de administrație C. F. R. a aprobat plata diferenței de încadrare la salar. cu începere de la 1 Oct. 1934, personalului particular și conductelor petrolifere.

CINEMA SIDOLI

ASTAZI
dela 3—12 noaptea, 2 grandioase premiere

Hall-ul Regilor, splendorile arhaice, frumoasa regină

SHE (EA)
(Flacăra vieței)

Femeea supra-umană este romanul adevăratei Atlantide.

Al doilea film

Knok - Out
cu Anny Ondra și Max Schmeling

Complectare:
JURNAL SONOR CENTURY

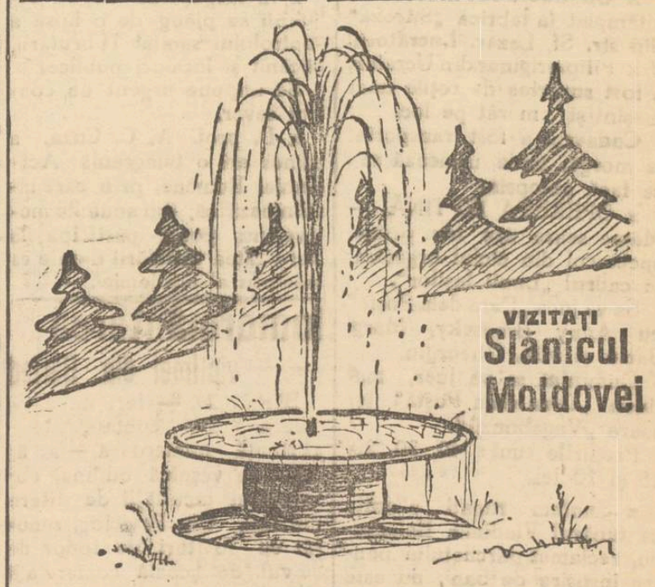

CONSTIPATIA
ACUTĂ și CRONICĂ
INTOXICAȚII, INDIGESTII
se tratează sigur
Pilulele „SLANIC-PURGATIV"
pe bază de *sare* de SLANIC-MOLDOVA și extracte din plante
Cel mai plăcut, mai bun și mai sănătos
PURGATIV-LAXATIV
Efect rapid, fără dureri
Cereți la farmacii cutii originale. Cutii orginale

DURERI DE CAP FEBRĂ **TESTA** ANTINEVRALGIC NEÎNTRECUT **TESTA** DURERI DE DINȚI RĂCELI

ULTIMA ORĂ

Programul întrevederei
şefilor de state din Mica Antantă
Un important moment diplomatic la Bucureşti

Bucureşti 29. — Programul festivităţilor cu prilejul aniversării Restauraţiei a fost aseară definitiv fixat.

Oaspeţii Suveranului vor rămâne în ţară trei zile. Programul prevede câteva recepţii militare şi politice.

Primul va veni prinţul regent Paul al Jugoslaviei, iar pe urmă d. Beneş, preşedintele Cehoslovaciei.

Primul-ministru jugoslav nu va putea însoţi pe prinţul regent. Şeful guvernului va trimite însă un reprezentant al său.

La 7 Iunie soseşte d. Beneş, însoţit de d. Krofta, ministrul de externe al Cehoslovaciei.

Oaspeţii vor fi găzduiţi la palatul regal, unde vor avea loc şi conversaţiile politice între cei trei şefi de stat.

D. Titulescu va avea convorbiri diplomatice cu ministrul de externe al Cehoslovaciei şi reprezentantul primului ministru jugoslav

Misiunile militare ale celor trei ţări vor avea şi ele câteva întrevederi.

*

D. Titulescu l-a vizitat ieri pe d. Tătărescu, pe care l-a pus în curent cu evenimentele internaţionale.

D. Titulescu nu va mai avea nici o altă întrevedere, până azi la prânz când este primit în audienţă de rege.

*

In cercurile diplomatice se afirmă că festivităţile şi convorbirile dintre cei trei şefi de stat vor fi un prilej pentru o mai strânsă colaborare între ţările Micei Antante.

*

In vizita pe care d-nii miniştri Inculeţ şi Franasovici au făcut'o ieri la Turnu Severin, s'au luat măsuri în vederea voiajului regal ce va avea loc pe Dunăre.

In ziua de 9 Iunie Suveranul, prinţul regent Paul şi d. Beneş vor face o călătorie cu noul vapor „Regele Carol".

Apoi prinţul Paul va pleca la Belgrad.

*

La 6 Iunie soseşte în Capitală ministrul de comunicaţii al Jugoslaviei care va discuta cu ministrul român chestiunea podului peste Dunăre.

Tulburările continuă
în Palestina

Ierusalim 29.— Pe ziua de ieri au avut loc noi tulburări.

Intre poliţie şi arabi s'au produs mai multe schimburi de focuri. Poliţiştii cu automobile blindate, i-au urmărit pe arabi, respingându-i la 8 km. de Ierusalim.

Câteva camioane încărcate cu alimente, ce plecau spre Tel-Aviv, au fost atacate de arabi.

La Haifa arabii au aruncat noi bombe.

Consiliul arab a votat o rezoluţie prin care arată că Palestina e prea mică şi nu poate absorbi emigrările evreilor.

Cairo 29—Două regimente engleze din Alexandria şi Reg. 8 din Cairo, sunt gata spre a se îmbarca pentru Palestina, în caz când tulburările continuă.

x Aseară a avut loc o consfătuire a tineretului cuzist din localitate, în vederea consiliului ce urmează a se întruni Luni 1 Iunie la Chişinău.

Din Iaşi, va participa la acest consiliu, o delegaţie în frunte cu d-nii: av. D. Luca, drd. Varzaru şi Alex. Irimescu, preşed. tineretului universitar cuzist.

Doamnele cu gust fin găsesc
Poşete şi mănuşi de piele
GANT ROYAL
cu adevărat frumoase numai la magazinul
„LA GHEM"
STR. ŞTEFAN CEL MARE 2 (lângă Fraţii Hirschensohn)
Preţuri foarte convenabile

Manevrele flotei germane

Berlin 29.—Cancelarul Hitler a plecat la Kiel spre a lua parte la marile manevre ale flotei germane de război, care va dura 4 zile.

Cu acest prilej se va aniversa şi celebra luptă dela Skagerak de acum 20 ani (31 Mai 1916).

Incendiu la un cinematograf
în Bucureşti

Bucureşti 29.— Un incendiu a isbucnit la cinematograful „Dori", aseară, în timpul spectacolului.

A ars complect cabina operatorului, împreună cu aparatele şi filmul.

S'a produs o panică extraordinară, înregistrându-se şi câtiva răniţi.

O nouă tensiune între guvern şi şeful liberal?
Un emisar la d. Dinu Brătianu

Bucureşti 29.— In cercurile guvernamentale se afirmă că d. Gh. Tătărescu a trimis un emisar la d. Dinu Brătianu. Emisarul s'a şi înapoiat, aducând refuzul categoric al d-lui Dinu Brătianu de a accepta modificarea statutului partidului liberal, în senzul creierii demnităţii de vicepreşedinte pentru d. Tătărescu.

Această ştire a creat o nouă tensiune între guvern şi conducerea partidului liberal.

Se vorbeşte chiar că se va pune la cale o lovitură pentru debarcarea d-lui Dinu Brătianu.

Cum va decurge demonstraţia naţărănistă
de Duminică 31 Mai

Conducerea partidului naţional-ţărănesc a fixat definitiv programul demonstraţiei dela 31 Mai.

Fruntaşii partidului vor primi defilarea în piaţa Romană. Coloanele de manifestanţi vor porni dela şosea spre Arenele Romane.

Demonstraţia va începe la orele 10 dimineaţa şi va dura până la 3 după amiază când începe întrunirea dela Arenele Romane.

Vor vorbi d-nii Mihalache, dr. Lupu, Virgil Madgearu, Mihai Popovici şi reprezentanţii provinciilor.

Delegaţia permanentă naţional-ţărănistă a dat ieri un comunicat prin care protestează împotriva cenzurării manifestului către ţară şi a neautorizării adunării dela Chişinău.

Deasemeni, în semn de protest, oficiosul „Dreptatea" şi-a suspendat apariţia ieri.

Monede false, de 20 lei, descoperite la poşta locală
Ele par a fi fabricate în Ardeal

In urmă cu câtva timp s'au descoperit la poşta locală câteva monede false a 20 lei. Monedele au fost aduse de un funcţionar dela magazinul „Atlas" din str. Ştefan cel Mare. Funcţionarul în cauză cât şi proprietarii magazinului, n'au nici o vină în acest caz. Banii au fost primiţi de la un client necunoscut.

D. comisar şef Gh Stănciulescu conducătorul biroului judiciar a întreprins cercetări pentru a stabili proveniența monedelor false.

D-sa crede că banii au fost fabricaţi în Ardeal, unde s'au descoperit în ultimul timp monede falsificate prin acelaş sistem.

Ancheta continuă.

Prinţul abisinian Nasibu
a sosit în Franţa

Marsilia 29.—Rasul Nasibu, fostul comandant al armatelor abisiniene de sud, a debarcat în port venind de la Port-Said.

Rasul Nasibu a declarat că vine în Franţa pentru a-şi căuta de sănătate.

Indrăzneţ jaf la Hotin

Hotin 29.—Mai mulţi bandiţi mascaţi s'au introdus aseară în locuinţa comerciantului I. Şneider.

Ameninţându-l pe negustor cu revolverele, bandiţii au devalizat toată casă. Printre altele ei au furat şi o cantitate de pielicele în valoare de 75 000 lei.

Cazul unui comerciant
care are de plătit o amendă

Gardianul public Dumitru Neculai, primind o dispoziţie dela biroul judiciar, s'a prezentat la locuinţa cunoscutului comerciant I. Stein din str. Căpitan Păun 4, aducându-i la cunoştinţă că, întrucât nu a plătit la timp o amendă de 1000 lei, i s'a emis mandat de arestare. In consecinţă l-a invitat la biroul judiciar.

D. Ştein a refuzat însă să urmeze pe sergent, spunându-i că vrea să aştepte până la 8 Iunie, când va fi probabil amnistiat.

In urmă—susţine gardianul—comerciantul Ştein l-a ultragiat.

La loc întunecos... — Au fost înaintaţi poliţiei d. Iosub Cligher din str. Brunetelor 15 şi d-ra Estera Feldmaier din str. Păcurari, găsiţi în tr'un ...„loc dosnic".

Tot chestiunea pâinii.— A fost înaintată poliţiei o cârtiţă cu pâine dela brutăria N. Nenea din str. Păcurari 69, spre a se verifica greutatea.

Cetiţi zilnic ziarul „Opinia"

Intrunirea liberală
din Dorohoi

Joi a avut loc la Dorohoi întrunirea delegaţiei permanente a partidului liberal, sub prezidenţia d-lui deputat I. Pilat, şeful organizaţiei, asistat de cei doi vice-preşedinţi, d-nii Nicu Stoianovici, deputat şi G. G. Tomaziu, senator.

Primul a luat cuvântul d. dr. Valerian Petrovici, prefectul judeţului, care a arătat realizările administraţiei locale, sub regimul actual.

Preotul I. Arbore a arătat opera înfăptuită de guvern sub raportul cooperaţiei.

D. Nicu Stoianovici, deputat a insistat asupra operei legislative a actualului guvern, operă care a dat roade salutare şi a conchis arătând că guvernul e decis să reprime energic ori ce acţiune extremistă.

Dl. G. G. Tomaziu, senator, a vorbit în chestiuni de organizare.

Dl. I. Pilat, şeful partidului, a încheiat seria cuvântărilor, arătând programul de viitor al guvernului.

La sfârşit s'a ales următoarea delegaţie care va reprezenta organizaţia liberală din Dorohoi la apropiatul congres din Capitală: I. Pilat, G. G. Tomaziu, N. Stoianovici, I. Franc, Remus Bălănescu, H. Dimitriu, H. Berijan, G. Florescu, N. Manoliu-Teţcanu şi preot Arbore, Săndescu

Incendiu la Bălţi

Bălţi 29. — Un violent incendiu a izbucnit aseară la locuinţa bogătaşului S. Grünberg din str. Rosetty 56. Până la sosirea pompierilor întreaga casă a fost distrusă.

Pompierii n'au mai reuşit decât să salveze casele învecinate.

Pagubele sunt foarte mari. Imobilul nu era asigurat.

DURERI DE CAP,
ORICÂT DE CHINUITOARE,
ORICÂT DE GRELE
ALUNGĂ IMEDIAT
NOVAL
Antinevralgic cu efect sigur şi nevătămător.
Cereţi la farmacii cutii originale

Informaţii

x Un accident mortal s'a întâmplat la fabrica „Silcoza" din str. Sf. Lazăr. Lucrătorul Jak Filip originar din Ucraina, a fost surprins de roţile unei maşini şi omorât pe loc.

Cadavrul a fost transportat la morgă, unde urmează să i se facă autopsia.

x OPERETA IEFTINĂ. — Mâine seara are loc primul spectacol din ciclul organizat în cadrul „Lunii Ieşilor".

Se va juca „D-ra dela Poştă" cu Anny Braescky, Marg. Baciu şi Mill. Gheorgiu.

Duminică se va juca, matineu „D-ra dela Poştă" iar seara „Vagabonzii".

Preţurile sunt: 40, 30, 20, 15 şi 10 lei.

x Suntem rugaţi a arăta că tânărul Vladimir Bălănescu, reclamat parchetului pentru însuşire de bani, nu este elev al Seminarului „Veniamin Costache".

Vladimir Bălănescu a fost acum 2 ani elev al acestei şcoli, de unde a trecut apoi la seminarul din Ismail.

x Quartetul „Femina". — Astă seară la orele 9 jum. are loc la Teatrul Naţional Concertul dat de Quartetul de coarde „Femina".

In program figurează muzică de cameră, din Schubert Haydn şi Borodine.

x Cărţi de vizită comandaţi la „Opinia", Lăpuşneanu 37.

x In târguşorul Copou cetăţenii se plâng de o lipsă a controlului sanitar la brutării, băcănii şi localuri publice.

Se impune urgent un control sever.

x D. prof. A. C. Cuza, a trimes eri o telegramă Academiei Române, prin care înştiinţează că, din anumite motive, nu poate participa la festivitatea instalării d-sale ca membru al academiei.

Inmormântarea victimei din Bârlad

Bârlad 29. — Ieri după amiază a fost condus, de asistenţă numeroasă,—la căsul de veşnică odihnă, absolventul facultăţii de litere din Iaşi, Gh. Peviciog, omorât cu lovituri de topor de elevul de şcoală comercială Gh. Arnăutu.

Au rostit cuvântări: studentul Ioniţă-Iaşi, Ciucă din partea asociaţiei „Al. Vlahuţă", Ouatu (secretar la liceu, profesor C-tin Rânzescu, profesor I. Galitza şi la urmă licenţiatul Gh. Vrabie, acesta din urmă, vestejind actul lui Arnăutu, care, nesocotit a ridicat zilele unui om.

SANDU

AUR dinţi coroane lei 140 gr
AUR 18 K. „ 122 „
Cântărim la farmacie.
Atenţiune. La No. 82 Brăti anu 82
EON G., vis-a-vis de str. Mărzescu

SUBSEMNATUL David Reichman din Huşi, declar că mi s'au furat bonuri de ale Uzinei Comunale de Electricitate din Iaşi cu No. 28591/28600 în valoare nominală de lei 5000. Le declar nule şi fără valoare în mâinile oricui s'ar afla.

DAVID REICHMAN

PUBLICAŢIE No. 26
29 Mai 1936

Se aduce la cunoştinţa celor interesaţi că în ziua de 6 Iunie 1936 orele 2 (două) p. m. se va vinde prin licitaţie publică ora ă în locaţul case parohiale a bisericei Sf. Ioan Gură de Aur str. Zlataust 6 pentru vânzarea a 500 m. p. teren proprietatea bisericei situată în str. Bucşinescu 12. Tot în acelaş local şi în aceaş zi ora 4 p. m. se va vinde prin licitaţie publică materiale vechi rezultate din dărâmarea casei vechi parohiale, materiale care constau din cărămidă, lemn de foc şi scânduri pentru astărială.

Condiţiunile de vânzare se pot vedea în fiecare zi între orele 3—5 p. m. la cancelaria Epitropiei.

EPITROPIA
Bis. Sf. Ioan Gură de Aur

D. dr. Schacht se duce la Sofia

Sofia 29.—D. Dr. Schacht, ministrul economiei naţionale a Reichului; va face curând o vizită la Sofia.

Vizita va avea un caracter politic şi economic.

Germania vrea să obţină comerţul interior al Bulgariei.

CĂMAŞI de mătasă „MILANESE"
ultimile noutăţi
vinde eftin mag. Eduard

x Un purgativ uşor şi plăcut este LAXATIV WERNER (Pastile purgative cu chocolată). Preparat de Farmacia Werner—Iaşi. 13

CINEMA PHOENIX
Astăzi dela 3 la 12, 2 grandioase premiere cu 8, 10, şi 15 lei intrarea
Spre o viaţă nouă
Un film realizat întregime în Palestina, descoperă munca ce evreii o depun pentru realizarea statului evreu.
Al doilea film
Extraordinarul JOE
In rolul prim JOE BRAUN

Noul Dans
Continental
Luni la Sidoli

S'A PERDUT o căţea Cocker, negru cu alb, Luni 25 Mai. Răspunde la numele de Dolly. A se aduce în strada Palade 9.

ŞCOALA de Industrie casnică „Munca Ieşilor" angajează practicante specialitatea croitorie. A se adresa d-nei directoare El. Baciu în str. Codre cu 2.

MAŞINI DE SCRIS şi de calculat, reparaţii, reînoiri garantat. Cercuri „Yost". Telefon 633. Ioan V. Dregolschi str. Lăpuşneanu, 26 în curte.

CUMPĂR 100—120 Ha. Iaşi—Vaslui—Fălciu. Bani imediat. A se adresa Locot. Mardare Reg. 13 Dorobanţi.

x Dl. Profesor Dr. C. I. Parhon, va consulta în zilele de Duminică 31 Mai şi Luni 1 Iunie între orele 4—6 p. m. în str. I. Gh. Duca 16 (fostă Muzeloi).

Divorţul vesel
LUNI LA SIDOLI

Dr. D. Hornştein
Medic de Spital
Specializat la Viena
(clinicele profesorilor Neumannn şi Hayek)
în boli şi operaţiuni de nas, gât şi urechi
Iaşi, str. Gh. Mârzescu 4
colţ cu str. Brătianu
Cons. 3—6
Telefon 375

AZI la ROXY triumful cinematografiei moderne
OMUL care a spart banca la Monte-Carlo
cu celebrul RONALD COLMAN în rolul principal
Al 2-lea film Tânărul Conte
Miky Maus şi Pathe Nathan completează programul.

ORA 12

Oribile asasinate la Buhuşi
Un bogătaş şi soţia lui, ucişi cu lovituri de topor

Buhuşi 29.—Azi dimineaţă au fost găsiţi asasinaţi prin strangulare şi lovituri de topor, milionarul Hail Meer, în etate de 85 ani şi soţia sa Ronce, de 75 ani.

Servitoarea Paraschiva, a fost găsită legată în podul locuinţei.

Sunt bănuiţi 3 indivizi, cari acum o săptămână au otrăvit câinii lui Hail Meer.

Ei au fost văzuţi azi dimineaţă luând trenul spre Bacău.

Primele cercetări au stabilit că s'a furat 200.000 lei numerar, precum şi numeroase obiecte de valoare.

Şefii de partide la serbările Restauraţiei

Bucureşti 29 — D. Mareşal Averescu a declarat că va participa la serbările restauraţiei, de la 8 Iunie. Deasemenea vor participa d-nii Iuliu Maniu, Vaida-Voevod, N. Iorga, Argetoianu, etc.

Un avocat ucis de tren

Bucureşti 29.—Un groaznic accident de tren s'a petrecut azi dimineaţă în Gara de Nord, la plecarea trenului spre Braşov.

Avocatul Marcu Bercovici, care se urcase în tren, a alunecat şi căzând între vagoane, a fost oribil mutilat.

El a sucombat înainte de a i se putea da vre-un ajutor.

O tragedie aviatică

Berlin 29.— Un avion care făcea cursa Berlin-Hamburg, s'a ciocnit în apropiere de Hamburg, cu un avion sport.

Acesta din urmă s'a aprins şi a căzut pe acoperişul unui ospiciu de nebuni, incendiindu-l.

Cei doi piloţi au fost carbonizaţi. De asemenea doi nebuni şi-au găsit moartea în flăcări.

Sunt numeroşi răniţi.

ANUL XXXII No. 8742

ABONAMENTE

Lei 350 . . . . pe un an
„ 180 . . . . „ 6 luni
„ 90 . . . . „ 3 „
„ 1000 . . . . Instituții publice

ATELIERELE TIPOGRAFICE
IAȘI. — STR. LAPUȘNEANU 37

Telefoane { Redacția 391 / Administrația 394 / Serviciul de noapte 367

1 LEU

OPINIA

Ziar popular cotidian

DUMINICA 31 MAI 1936

OPINIA SERIA 66-a

PREMII Gratuite BON No. 8

In săptămîna copilului

COPIII VAGABONZI

După săptămâna cărții și a vinului, e binevenită și săptămâna copilului. E o atenție mai mult a societăților către sburdalnicii copii cari sunt, țăria și nădejdea de mâine a țării. Și vor consolida și vor conduce mai departe, cu pricepere, cu muncă asiduă, cu sacrificii și eroism, destinele neamului nostru întregit cu atât de mari jertfe. Cum îi vom forma noi, — familia, școala și mediul —, așa vor fi și ei mâine. In arena publică așa vor munci, prin puterea virtuților creștinești și civice, dacă am știut să le insuflăm în sufletul lor.

E dureros însă, că în aceste vremuri postbelice, când atâtea curente protivnice sapă la temelia statului, când se răsfață fără scrupule: luxul, materialismul, necinstea, traficul de orce fel și când fraudele din avutul statului se țin lanț, nesancționate integral; acest tineret nu-și poate căli sufletul în atmosfera pestilențială a moravurilor vieții noastre politice.

Copil? Element folositor societății și patriei. Dar, câți mor la țară de mizerie, înainte de vreme? Mizeria și bolile îi ucid fără milă.

La orașe?! Situația e și mai tristă. In multe cămănuri, în cele mai multe, copii nu sunt socotiți ca un dar, ca o binecuvântare a Cerului, ci ca o pacoste. Femeia modernă vrea confort, distracții, vrea să activeze în arena publică, așa că, nu-i mai rămâne timp și pentru creșterea copiilor. De aceia, foarte mulți prunci sunt stârpiți de la origină, de forcepsurile mamoșilor așa că, nu mai ajung să vadă lumina zilei.

Avortul se practică în chip clandestin pe o scară destul de întinsă. E lucru îndeobște cunoscut. De aceia și statisticele ne arată, că la orașe, natalitatea e în descreștere continuă.

Dar, iată-i pe stradă, pe maidanele cu gunoaie, pe copiii vagabonzi, pe copiii — am putea spune — ai nimănui... Pe-o stradă mi-au ieșit azi în cale 2 copii, cerând milă. Erau desculți și aproape goi. Unul de 9 ani, prizărit, dar cu privirea vioaie, mi-a spus că-l chiamă Ghiță Negoiță și că stă pe Nicolina. I-am găsit dosiți pe str. Coroi, la poarta curții fostului local al Corp. 4 A. La întrebarea mea că ce caută tocmai pe aici, cel mai mărunt, mi-a șuș, că celălalt nui-i frate, dar că merg tovărășie.

„Dacă mă alungă mama de acasă... Mă bate și mă trimite la cerut. Nu vra să-mi deie de mâncare. Ea mă trimete să câștig... Și eu, dacă n-i știu și nu pot să lucrez și dacă mi-i foame, cer de pomană".

Cât câștigi pe zi cu cerșitu? — „Câteo-odată 8, câteodată 10 lei"...

— Dar n'ai tată, puiule? — Ba, am, dar el face armată...

— Cum așa, dacă tu ai 9 ani? — Apăi, el a fost dezertor și amu l-a prins și l'o îmbrăcat"...

De față la scena asta era și distinsul profesor M.

Aceasta-i numai un caz. Dar câți copii — la fel cu acești amintiți — nu vagabondează pe străzi? Câți nu s'apucă de cerșit, de furat și nu cad pradă atâtor vicii, cari denaturându-i de timpuriu, îi fac vătămători societății?

Cine se ocupă de atâți oropsiți ai soartei? Cine?!

Dacă de această puzderie de copii — și în țară sunt mulți — nu se îngrijește nici statul, nici atâtea societăți particulare de caritate, atunci trebuie să facem această tristă constatare: că această Săptămână a copilului este o curată ironie..

N. H.

Actualități politice

UN MANIFEST CU BUCLUC

Manifestul către țară, al partidului naț.-țărănesc, conține o parte delicată, pe care unii o și consideră ne-politică.

E partea finală, în care se spune că, dacă s'ar prelungi guvernarea actuală, vor trebui luate măsuri: „spre a preveni urmări catastrofale pentru țară ... și Coroană".

A vorbi în acest fel despre Coroană, pare mai mult decât spiritul „tacticei Maniu"; pare o adevărată amenințare!

Nu știm dacă, în împrejurările de azi, e modul cel mai potrivit de a obține puterea..

*

Un fapt caracteristic.

Cei mai vajnici concurenți ai țărăniștilor, erau până acum național-creștinii.

Astăzi au intrat în linie, cu destulă impetuozitate, averescanii și georgiștii.

Oficioasele acestor partide atacă deosebit de aspru manifestările politice ale partidului naț.-țărănesc.

Iar cafeneaua politică a ridicat, sensibil, acțiunile „Frontului constituțional". Vom vedea până când... X

Alegerile din Belgia

LEON DEGRELLE șeful partidului „Rexist" (fascist) din Belgia.

Se știe că în ultimele alegeri generale belgiene, rexiștii au obținut un succes neașteptat, — după cum progrese însemnate au făcut și comuniștii, în dauna partidelor moderate. Se dovedește încă odată că, pretutindeni astăzi, lumea oscilează între extremel

Din toată lumea

Preoții în politică

Se știe că la București s'a produs o bătae în toată regula între două tabere de liberali care-și disputa întâetatea (ecou al luptei crincene dintre d-nii Niculescu-Dorobanțu și Petre Ghiață).

La bătae, au luat parte activă... doi preoți; preotul Turcu și preotul numit, ni se pare Popescu, însă cărula publicul îi zice Terente.

Cu toate că era zi de Duminecă, preoții respectivi au părăsit altarul și au venit la întrunire politică, luînd parte activă la bătae, minuind ciomagu; ba se zice că unul ar fi tras și cu pistolul.

Ne întrebăm, ce prestigiu poate să mai aibă asemenea preoți față de poporani? Și ce are de câștigat biserica de la asemenea slujitori?

Iată pentru ce susținem, de ani de zile, că trebue să se interzică clerului orce amestec în luptele politice.

Statistica medicilor

O revistă franceză a întocmit o interesantă statistică a medicilor din diferite țări, în raport cu populația respectivă.

Austria se clasează în frunte având un medic la 837 de locuitori. Urmează Spania cu un medic la 1000 locuitori.

Franța ocupă locul al 19-lea cu un medic la 1598 de suflete.

Ultimul loc îl deține Yugo-Slavia unde 3450 locuitori au un singur medic.

Nu mai puțin interesantă e statistica medicilor în capitale.

Budapesta are un medic pentru 309 pacienți, iar Berlinul unul pentru 630.

Stockholm-ul e capitala care pare să nu aibă nevoie de medici.

„Și deaceia acolo toată lumea e sănătoasă!...

Miss Televiziunea

O tânără fată, de o frumusețe răpitoare și cu o voce de argint, a fost de curând angajată de către societatea „Britisch Broadcastling" din Anglia, pentru a anunța programele de televiziune. Contractul prevede că ea nu are voie să spuie nimănui, nici cine este, nici cât câștigă.

Această fată frumoasă este dotată cu o memorie extraordinară. Ea va trebui să rostească toate programele pe de rost.

Se pare că surâsul ei seducător, va înebuni pe viitorii spectatori ai televiziunii!..

O parașutistă colectivă

Un pilot american, S. L. Van Meter a inventat un ingenios aparat care va reduce pe viitor pericolul ce amenință piloții și pasagerii în caz de accident.

Avionul lui S. L. Van Meter nu se distinge cu nimic deosebit față de un avion oarecare. Insă în realitate, fuselajul cu postul pilotului nu face parte integrantă din aparat.

In caz de accident, e deajuns să apeși pe un buton, pentruca fuselajul să se detașeze imediat de restul avionului. O clipă apoi, o imensă parașută — situată în partea centrală a fuselajului — se deschide în mod automat, permițând avionului să aterizeze în condițiuni cât se poate de sigure.

Destin implacabil

Un negru din Tennessee (America) James Beasom, a fost victima unui tragic destin.

El fu înjunghiat cu cuțitul de o femee. „Salvarea" care îl transporta la spital, a fost tamponată în drum de un automobil.

A doua ambulanță trimisă în ajutor, a luat foc. A treia ambulanță l-a condus însfârșit pe Beasom la spital unde după scurt timp s'a însănătoșit.

Dar în momentul când părăsea spitalul, nefericitul negru a fost călcat de o mașină și ucis pe loc.

Destinul nu l-a cruțat!..

O pildă a speculei

Trustul fierului, jaf legalizat

Ne-a parvenit la redacție o mică hârtioară anonimă.

Am controlat-o și am găsit-o conformă adevărului.

Există astăzi un trust formidabil în România: Trustul fierului, cu toate derivatele sale.

Un trust cum numai în România poate exista. Un trust care a dat exemplu de specula unică în analele speculei.

Iată câte-va prețuri:

Fierul beton care se poate cumpăra în străinătate cu 7.80 lei chilogramul—inclusiv taxele puse pe asemenea produse,—costă prin trust, 9.80 la kg.

Observați că acest fier nu se fabrică în țară la noi. E importat. Trustul nu are altă menire, decât să-l treacă prin vamă.

Deci consumatorul de fier, micul fierar, tehnicianul, constructorul, atelierele statului, fabricile de arme ale statului, un uriaș complex de institute de producție, sunt obligate a plăti o taxă acestui curios cartel, taxă ce se ridică la 25 la sută din valoarea materialului importat. Acest cartel nu e stat, nu e județ, nici comună. E pur și simplu un cartel, cu un consiliu de administrație în care găsim potentați politici și apolitici de toate nuanțele.

Acest cartel are și privilegii. Privilegiul de a încasa cu 2 lei mai mult la chilogramul de fier, cu 240 lei mai mult la legătura de tablă galvanizată, cu 100 lei mai scumpă legătura de tablă simplă, etc. etc.

Cele de mai sus, nu sunt de loc exagerări. Sunt lucruri absolut exacte și verificate.

La ce sumă se ridică beneficiul acelora ce compun acest cartel? Un fapt e precis: cu 10 la sută din beneficiul acestui cartel, poți cumpăra construcții din cele mai pretențioase.

Acesta e cartelul fierului, despre care am scris foarte puțin. Nu am dat nici un nume. Pentru că nu contează. Nu interesează oamenii, ci sistemul.

E un sistem de jaf patentat, autorizat și mai ales legalizat.

LAZĂR MARCU

Scade populația Franței

O statistică îngrijorătoare

Biroul statistic a publicat datele în legătură cu mișcarea populației din Franța pe anul 1935. Comparate cu datele anului 1934, se constată că mortalitatea copiilor a sporit uimitor.

In 1935 s'au născut în Franța 638.881 copii adică cu 38.484 mai puțin ca în 1934. Inainte de a împlini un an au murit 44.267 copii, adică cu 2722 mai puțin decât în anul precedent.

In schimb însă numărul copiilor morți după vârsta de un an în 1935 e de 658.357, cu 26.554 mai mulți ca în anul precedent când au încetat din viață 634.525 copii.

In 1935 populația *a scăzut* cu 19.479 suflete, în timp ce în 1934 sporise cu 42.840.

Numărul celor născuți morți a fost în 1935 de 24.055, iar în 1934 de 20.273.

In 1935 s'au încheiat 284.604 căsătorii, pe când în 1934 au fost 293.192.

In 1935 numărul divorțurilor a întrecut pe cel din 1934 cu 559. La 10.000 locuitori revine în 1935 un număr de 152 copii (în 1934: 161) născuți și tot la același număr de locuitori revin 157 copii morți (în 1934: 151).

(Ceps).

30 ZILE EFTINE cu ocazia lunei Iașilor 17 Mai—17 Iunie

La Magazinul CARNAVAL str. Cuza Vodă (vis-a-vis de Socec)

MARI REDUCERI DE PREȚURI LA TOATE MĂRFURILE.

Observați prețurile în vitrine

O primă izbîndă ieșană:

Reorganizarea Liceului Internat

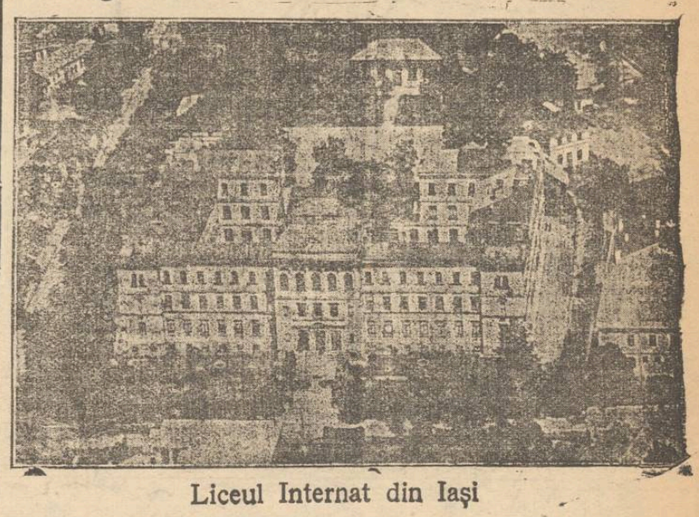

Liceul Internat din Iași

Ziarele au relatat hotărârea luată de d. ministru dr. C. Angelescu de-a reda Liceului Internat din Iași organizarea și ținta pe care a avut-o prin întemeierea lui, acum 40 de ani. Gândul d-lui ministru s'a întâlnit cu o dorință formulată de mai mulți ani de d. Director Teodor A. Bădărău, răspândită prin presă de „Asociația foștilor elevi ai Liceului Internat" și discutată chiar de „Prietenii Universității și la „Congresul Iașilor", după raportul cerut Directorului Liceului.

La Adunarea generală a „Asociației foștilor elevi ai Liceului Internat", dela 21 Mai, s'a luat hotărârea de-a da Moțiunii forma vie a unei delegații, care să prezinte d-lui Ministru Angelescu gândurile foștilor elevi ai școlii ieșene.

Delegația, prezidată de d. prof. univ. Dragomir Hurmuzescu, fost director ai Liceului, era formată din d-nii: Director Teodor Bădărău, prof. univ. dr. M. Ciucă, senator Em. Diaconescu, deputat C. Cristoveanu, prof. univ. G. Zotta, prof. univ. C. Bădreag, prof. univ. G. Strat, General dr. Raianu.

D. Ministru Angelescu, a comunicat delegației, că a hotărât crearea a două mari internate secundare, în felul Colegiilor engleze: unul la Liceul Internat din Iași, înzestrat cu 300 de burse; altul la Colegiul Carol I din Craiova, cu 200 de burse.

Rolul marelui liceu ieșan redevine aceiace a fost la origină: o mare pepinieră de elemente de elită, alese cu stricteță din toate regiunile țării și mai ales din clasele nevoiașe, dând astfel prilej de valorificare unui număr important de tineri merituoși, și ridicând totodată nivelul învățământului.

D. director Bratu, din minister, împreună cu d-nii director Teodor Bădărău și director Balaban dela Craiova, au primit sarcina de-a redacta un nou Regulament de funcționare a acestor internate, a căror organizare va comporta importante sacrificii din partea ministerului.

Liceul Internat va fi refăcut în cursul verii, prevăzându-se și perioada de tranziție, în care, din actualii elevi, Liceul Internat își va alege treptat, elevii cu adevărat meritoși.

Direcția va studia și condițiunile în care vor putea funcționa și clase paralele ca externi, eventual într'un pavilion aparte, pentru a păstra intactă atmosfera de Internat, așa cum a cunoscut-o perioada de înainte de război.

Alegerea Liceului Internat pentru această frumoasă misiune este de fapt o repunere a școlii ieșene în drepturi vechi, întărite prin excepționale serii ce a dat în cadrele de conducere a țării. Este o izbândă ieșană, datorită deosebitei înțelegeri a d-lui ministru Angelescu și sfetnicilor lui ieșeni, precum și celor care au întreținut „atmosfera" în jurul acestei mari probleme de cultură românească: d-lui director Teodor Bădărău și acelei impresionante mișcări a „Asociației foștilor elevi ai Liceului Internat" care nu și-au uitat școala, revin la ea și se interesează de aproape de rosturile ei și de soarta generațiilor actuale de elevi.

Duminică 31 Mai, se întrunește la Liceul Internat promoția 1911, la 25 de ani dela absolvire. Primul ei gînd va fi de mulțumire pentru deosebita solicitudine arătată Liceului Internat de d. Ministru Angelescu.

Și, pentru a încheia această recunoștință într'o formă mai solemnă, Asociația foștilor elevi ai Liceului Internat din Iași va organiza

Continuarea în pagina 2-a

Teatrul Național

Spectacolele clasei d-nei Agatha Bîrsescu

1) Hero și Leaudru de Grillparzer
2) Emilia Galotti de Lessing

Pentru sfârșit de an, clasa de artă dramatică a maestrei Agatha Bârsescu, a organizat ca de obiceiu două spectacole la Teatrul Național.

Aceste reprezentații le socotim bine venite, atât pentru public cât și pentru elevii Conservatorului; publicul are ocazia să admire teatrul clasic atât de frumos, dar uitat; iar elevii se pot releva daca au calități deosebite și în acelaș timp se obișnuesc cu scena.

D-na Agatha Bârsescu, care a încetățenit sistemul la Iași, are mulțumirea să-și vadă discipolii progresând de la an la an.

Un alt fapt prețios este alegerea de piese clasice, pentru aceste „spectacole de școală".

Piesele clasice poate că par prea teatraliste, cu tirade și monoloage obositoare, cu versuri umflate; dar tocmai aceste calități folosesc actorului în pregătire, pentrucă îi dau prilejul să-și formeze dicțiunea, aparatul vocal, mimica și ținuta scenică.

Cele două piese prezentate de astă dată sunt intrate în istoria teatrului prin frumusețea lor și numele celor ce le semnează.

Spectacolele în sine, au fost mai perfecte decât ne așteptam. Absolut toți interpreții s'au mișcat degajat pe scenă și au vorbit corect, încât n'a rămas pierdută în cele decorului nici cea mai ușoară șoaptă.

Mâna maestrei s'a resimțit peste tot; a sprijinit pe fiecare și l-a trecut calmă peste culmile tragediei, ca o călăuză iscusită pe poteci stâncoase.

Aceia care a dus greul și care totuși a isbutit așa de frumos, e d-ra *Efstate Eveline*, interpreta preotesei Hero și apoi a Emiliei Galotti.

D-ra Eveline Efstate e dotată în adevăr cu reale calități dramatice, dar mai ales are o putere de muncă și o tenacitate ce o vor duce departe.

Dicția admirabilă și reflexul caracteristic omului născut pentru teatru, au ajutat-o să joace scene în fața cărora și actrițele consacrate șovăe. Știe să spună versuri fără să cadă în declamator și știe să se miște în careul reflectorului. Timbrul vocal e în for-

Continuarea în pag. 2-a)

Renumitul depozit de materiale pt. construcţii
LUPU STANESCU
STR. PANTELIMON 17 TELEFON 322
Permanent asortat cu:
CIMENT Turda, Brăila, Putna, Ciment alb
VAR bulgări şi stins, mozaic
GHIPS, Asfalt, Bitum, Catran
TABLĂ Nadrag, ţevi de plumb, faianţa Austria
FIER pentru beton, ţigle Bohn
COCS metalurgic şi pentru calorifere Silezia
CĂRBUNI pentru forjă—CĂRĂMIZI refractare.
Vinde cel mai eftin
Desfide orice concurenţă.

CONSTIPATIA
ACUTĂ şi CRONICĂ
INTOXICAŢII, INDIGESTII
se tratează sigur cu
Pilulele „SLANIC-PURGATIV"
pe bază de *sare* de SLANIC-MOLDOVA şi extracte din plante
Cel mai plăcut, mai bun şi mai sănătos
PURGATIV-LAXATIV
Efect rapid, fără dureri
Cereţi la farmacii cutii originale. Cutia 10 lei

Nuci verzi pentru dulceaţă ŞI CĂPŞUNI cumpără orice cantitate
„ALIMENTUL" S.A.R. Abator-Iaşi
(la fabrica „GHIAŢA")

Pălării bărbăteşti forme moderne
produse străine, bogat asortiment
la magazinul
I. M. KUNOVICI
Iaşi, Strada Ştefan cel Mare 4

—La cumpărarea covoarelor orientale—
de orice mărime, adresaţi-vă direct primei surse
TEBRIZ
EXPOZIŢIE PERMANENTA
Strada Lascar Catargi No. 43
Cumpărând la prima sursă realizaţi 50 la sută reducere faţă de ambulanţi. Rugăm a ne vizita spre convingere

AZI la ROXY triumful cinematografiei moderne
OMUL care a spart banca la **Monte-Carlo**
cu celebrul RONALD COLMAN în rolul principal
Al 2-lea film **Tânărul Conte**
Miky Maus şi Pathe Nathan completează programul

ALE CURSELOR DRAME!!

Din cauza ta am pierdut cursa ticălosule!
-Nu ţi-am spus să-ţi curăţi burta cu un Typ, înainte de a încăleca, că eşti prea greu pentru Mina?
— Vacs! C.C. Jorgule, — mai bine luă mârţoaga de iapă un Typ o uşură, o făceă mai sprintenă.

Liceul de fete al Profesorilor Asociaţi
„M. KOGALNICEANU"
(Şcoală cu drept de Publicitate)
Strada Căpitan Păun No. 6 Iaşi
Inscrierile pentru anul şcolar 1936—1937 în clasa I-a au început, iar pentru celelalte clase după 10 Iunie.
TAXE MODERATE. *Direcţiunea*

LA 28 IUNIE şi 2 AUGUST
au loc voiajurile organizate de
ALLGEMEINE ZEITUNG-Cernăuţi
La Karlsbad, Franzensbad, Marienbad, Joachimsthal, Pistyan. *Preţul LEI 3000.—dus şi întors.*
28 zile cură inclusivă
DE LA LEI 9000 IN SUS
Inscrieţi-vă imediat a Depozitul de ziare S. Peritz, Iaşi, strada Lăpuşneanu No. 28

PUBLICAŢIE DE LICITAŢIE

Se aduce la cunoştinţa celor interesaţi că

I) Licitaţia lucrărei de zidărie (manoperă şi salahorie) pentru construcţia bisericei din Satu Nou com. Belceşti jud. Iaşi se repetă Sâmbătă 6 Iunie ora 8 dim. la cancelaria parohială Belceşti, privind următoarele puncte al devizului: 1) zidăria de piatră în fondaţii mc. 81. 2) zidăria de piatră la soclu cu exteriorul răstuit cu mortar de ciment 40 mc. 3) strat izolator asfalt 1 cm. peste soclu 50 ml. 4) zidăria de piatră şi cărămidă elevaţie 332 mc. 5) centură de beton armat la soclu şi bolţi 28 mc.

II) Licitaţia se ţine prin oferte închise prezentate personal ori expediate.

III) Garanţia de licitaţie este de 500 lei iar de angajare de 10% din valoarea oferte.

IV) Caetul de sarcini se poate vedea la serv. tehnic al jud. Iaşi şi la cancelaria parohială.

V) Lucrarea se va plăti treptat cu metrajul efectuat.

Preşedinte, Econ. I. Ţincoca
Casier, Vasile Păvăluc
28 Mai 1936

Informaţii

x *Dl. Profesor Dr. C. I. Parhon, va consulta în zilele de Duminică 31 Mai şi Luni 1 Iunie între orele 4—6 p. m. în str. I. Gh. Duca 16 (fostă Muzeelor).*

x Cel mai plăcut medicament pentru persoane difcile şi copii ce nu pot lua alte medicamente este GLICEROFOSFATUL VITAMINAT cu suc de portocale. Tonic şi reconfortant al sistemului nervos, recalcifiant şi eupeptic (stimulent al poftei de mâncare. Preparat la Farmacia Werner—Iaşi. 14

x Dl. Dr. L. BALLIF s'a mutat în str. Sărărie Nr. 100 şi consultă zilnic între orele 5—7 p. m. pentru boli nervoase şi endocrine.

x ***Doctorul M. Oivid*** *fost asistent al clinicelor ortopedice din Viena, specialist în ortopedie şi chirurgie ortopedică, tratează şi operează maladiile oaselor şi ale încheieturilor, fracturi şi luxaţii, tuberculoza coloanei vertebrale, artritele cronice, diformaţiile înăscute şi dobândite ale membrelor şi coloanei vertebrale, paraliziile musculare,— paraliziile infantile—luxaţia congenitală a şoldului.*

Tratamentul piciorului plat dureros cu Einlagen după model gipsat.

Proteze, bandaje şi aparate ortopedice.

Consultaţii dela 3—6 str. Elena Doamna 27 Iaşi.

x *Dr. S. Goldstein* strada Academiei No. 1 (vis-a-vis de Hotel Traian) Boli de femei, Venerice, Sifilis, Diatermie. *Tratamente cu unde ultrascurte* pentru Metrite, Salpingo-ovarite, Blenoragie cronică, Prostatită, Impotenţă, Flebită Reumatism, Artrite cronice. Cons. 10—12, 3—7.

PIERDUT buletinul de înscriere în biroul populaţiei Iaş cartea de calfă zidar cu No. 333, şi livretul de armată conting. 1925. Le declar nule şi fără valoare în mâinile oricui s'ar afla. Ahriţcu esei Ilie Iaşi str. Ciopotari 41

PERDUT Buletinul Biroului Populaţiei Iaşi No. 30870 din 6 Ianuar 1922 pe numele de Bârsan Vasile din str. Ţutora No. 108.

Cine îl va găsi şi va uza de el şi nu-l va depune autorităţilor poliţieneşti va suferi consecinţele legei. Acest buletin se declară nul.

DOCTORUL
OVIDIU CORDESCU
consultă şi operează de:
Nas, gât şi urechi
dela orele 4—7 p. m.
Str. I. G. Duca (Muzeelor) 32

Cunoscut bogătaş ieşan

reclamat de familia sa că-şi risipeşte avutul

Interesantă cerere de punere sub interdicţie

O interesantă cerere de punere sub interdicţie a fost introdusă justiţiei ieşene.

E vorba de cunoscutul bogătaş şi proprietar ieşan d. Gh. Fairing din strada Sf. Teodor.

Soţia sa d-na Stefania Fairing şi ceilalţi membri ai familiei, au cerut punerea acestuia sub interdicţie, deoarece n'ar fi în deplinătatea facultăţilor mintale, şi ar primejdui patrimoniul familiei. Membrii familiei pretind că d. Fairing ar fi comis o serie de acte necugetate, făcând legături cu diverse persoane, în detrimentul familiei.

Parchetul a dispus numirea unei comisiuni de medici compusă din d-nii prof. dr. Balan, dr. Balif şi d-na Ropală, cari să examineze pe pârât.

Comisiunea medicală s'a întrunit ieri în cabinetul medicului legist, examinând pe d-l Gh. Fairing.

Raportul asupra celor constatate cu prilejul examenului, urmează a fi depus azi a parchet. REP.

Astăzi începe

Ciclul de operetă

cu preţuri ieftine

La Teatrul Naţional începe astăzi seara scurtul „ciclu" de spectacole muzicale cu preţuri foarte ieftine.

Se va juca delicioasa operetă cu muzica de Gilbert

MARGARETA BACIU

„D-ra dela Poştă" în care Margareta Baciu, Any Braeschy şi Miluţă Gheorghiu.

—iniţiatorii ciclului — au savuroase creaţiuni.

Acelaş spectacol se reprezintă şi mâine la matineu'

Duminică seara se va juca melodioasa operetă vieneză

MILUŢĂ GHEORGIU

„Vagabonzii",—succesul autentic al stagiunei.

Reamintim preţurile: 40, 30, 20 şi 10 lei, fără nici o altă taxă în plus.

O primă izbândă ieşană

Continuarea din pag. I-a

pentru sfârşitul lunei Octombrie o Adunare Generală a tuturor promoţiilor care va invita şi pe d. Ministru dr. C. Angelescu şi lumea oficială.

In acel cadru solemn al 40 de generaţii înmânunchiate în jurul şcolii, devenită acum simbol al unei atmosfere şi al unei tradiţii, — Asociaţia şi va arăta bucuria de-a vedea Liceul Internat readus la vechea lui matcă.

Detaliu vrednic de reţinut ca totdeauna, elevii actuali ai Liceului Internat vor lua parte activă la acea serbare. Nu-i nimic mai dinamic pentru tineret decât să-l plantăm viguros în faţa unui trecut de cultură, pentru a-i arăta calea impusă de firul tradiţiei. Iată afirmări efective de cultură şi de prestigiu. Această îi trebue Iaşilui pentru a vorbi cu autoritate.

Există multe remedii contra hemoroizilor, este însă greu de a alege just şi în acelaş timp hotărâtor pentru succes. In mod cu totul avantajos sunt considerate de medici SUPOZITOARELE HEMORRHOIDALE ***ANUSOL*** „GOEDECKE", cari, nu numai că ameliorează repede durerile, dar înlătură definitiv boala şi cauzele ei.

Anusol nu conţine elemente vătămătoare, întrebuinţarea este uşoară, necostisitoare şi fără nici o piedică.

Se obţine în farmacii. 3

Regimul stării de asediu la Iaşi

Manifestaţia de simpatie făcută d-lui general Toma Dumitrescu

Mulţumită manifestului partidului naţional-ţărănesc, chestia stărei de asediu se discută din nou. E locul să amintim, că la inaugurarea lunei Iaşilor s'a pomenit despre această chestiune.

In adevăr d. Osvald Racoviţă, omagiind pe d. general Toma Dumitrescu, a zis că mulţumită tactului şi sentimentelor democrate ale d-lui general Toma Dumitrescu, starea de asediu nu s'a prea resimţit la Iaşi.

Asistenţa recunoscând dreptatea ziselor primarului, a făcut d-lui general Toma Dumitrescu o vie manifestaţie de simpatie. D.

x DR. BRENER specialis. mamoş, boli de femei. Const 2—6 d. a. Str. Banu.

Cronica Sporturilor

Azi după amiază match de Wolley-Ball

Macaby-Hacoah joacă Duminică la Roman

La asociaţia sportivă „Macabi-Hacoah", jocul de wollei este practicat de majoritatea membrilor. In lipsa unui adversar local, jucătorii dela Macabi, împărţiţi în echipe, joacă între ei.

Un match de acest fel are loc azi după amiază la ora 5 jum. pe terenul din strada Mârzescu. Echipele de seniori B îşi vor disputa întâietatea.

Anul trecut au avut loc mai multe demonstraţii de acest fel şi au obţinut o frumoasă reuşită.

Vor juca formaţiile: A. Oscar, Cica, Cristian, Goldstein, Perl, Herşcu, B. Fănichel, Oizer, Goldstein N. Weissman, Mulu, Moscovici.

Echipa de foot-ball, Macabi-Hacoah, face Duminică prima deplasare din acest sezon. Albalbaştrii vor juca la Roman cu Unirea, campioana oraşului, o echipă cu jucători masivi. In vederea acestei întâlniri, macabiştii au făcut pregătiri intense.

Echipa care se deplasează sub conducerea d-lui Puiu Iacobovici va avea următorul aspect: Pincovici, Samoil, Goldstein Iulius-Meilic, Glasser, Tolea-Blumenfeld, Bodig, Oizer Marcu, Sandu, Perl J.

SEMM.

Noul Dans
Continental
Luni la Sidoli

In fiecare iarnă era ţintuită la pat din cauza reumatismului

Deşi era foarte tânără

Această fiinţă tânără a suferit destul până acum. E abia în vârstă de 20 de ani şi totuşi—timp de vreo o ani—era ţintuită la pat în fiecare iarnă din cauza reumatismului. Iarna trecută s'a produs o schimbare. A început să ia Sels Kruschen şi deatunci durerile au dispărut complect.

„Sunt în vârstă de 20 ani", ne scrie ea, „şi am suferit de reumatism vreo şase ani. Aveam dureri grozave la picioare, în fiecare iarnă eram ţintuită la pat şi aveam umflături la încheeturile genunchilor şi la glezne. Iarna trecută, după o criză foarte violentă, am început să iau Sels Kruschen şi de atunci durerile reumatice au dispărut complect, datorită acestui preparat minunat".

(D-ra) M.

Ştiţi ce anume cauzează durerile reumatice? Nimic altceva decât nişte cristale de acid uric, ascuţite ca acul, care se formează când organismul nu elimină regulat materiile otrăvitoare din corpul nostru. Kruschen este mijlocul cel mai eficace pentru îndepărtarea acestor cristale. Numeroase săruri minerale din Kruschen au proprietatea de a dizolva în întregime cristalele de acid uric.

Sels Kruschen se găseşte la toate farmaciile şi drogheriile din ţară. Preţul unui flacon mare este 95 lei, flaconul mic 60 lei.

Primul film palestinean

Spre o viaţă nouă

De Luni rulează în sala cinematografului „Phoenix" primul film vorbitor palestinian „Spre o viaţă nouă".

Filmul acesta care s'a bucurat de un succes deplin ori unde a rulat, a fost realizat de către Societatea Palestiniană de filme „Urim" în colaborare cu casa Fox Movietone din America.

In faţa ochilor se perindă într'o succesiune romanţată, întreaga evoluţie a vieţii evreeşti din Palestina.

O viaţă nouă, plină de entuziasm, poezie şi cântec, se răspândeşte asupra unui ţinut, care învie sub mâna harnică a evreului.

Iată ce scrie presa mondială despre acest film:

Un popor în acţiune supus de bună voie grelelor munci pe câmp sau în uzine, un popor care afirmă voinţa sa într'o ţară care-i aparţine şi nu într'o patrie străină,—aceasta e tema realizată de Leo Hermann şi ale cărei imagini şi muzică evocatoare, subliniază atracţiunea.

(„Paris-Soir")

Acest mare documentar care durează o oră, reţine mereu atenţiunea printr'o fotografie muzică şi acţiune frumoasă. E un imn cântat gloriei Ierusalimului modern.

(L'Intrasigeant-Paris)

„Spre o viaţă nouă" aminteşte filmul sovietic, „Marele Experiment" şi aici e marele entuziasm pentru ideie. El produce o impresie extraordinară asupra spectatorului.

(Pariser Tageblatt)

Spectacolele clasei d-nei Agatha Bârsescu

(Continuare din pagina I-a)

maţie, dar în momentele de înalt dramatism a fost atât de sinceră şi naturală, încât a legat o punte de profundă înţelegere între sala entuziastă şi templul de pe malul Hellespontului, unde se petrecea drama.

Blândă şi inocentă în Hero, apoi pătimaşă şi crudă în Emilia, eleva maestrei Bârsescu n'a dezminţit o clipă aureola profesoarei.

E un element ce va face cinste teatrului, mai ales dacă d-na Agatha Bârsescu o va avea elevă cei patru ani reglementari, iar nu trei cum obişnuesc elevii Academiei ieşene.

D. *C. Nagacevschi* în Leandru şi apoi în Marinelli, a dovedit o profundă înţelegere a ambelor texte, atât de deosebite din toate punctele de vedere. D-sa poartă pecetia aceleiaşi sănătoase şcoli la caro adaogă ţinuta frumoasă şi vioiciunea în gesturi şi vorbe.

D. *C. Moruzan*, absolvent, care de dragul maestrei, a venit să joace rolul paznicului din „Hero şi Leandru" şi pe acela al contelui Appiani din „Emilia Galotti", a fost cât se poate de natural şi a scos maximum din rolurile încredinţate.

Subliniem cu această ocazie vitrega tratare, de către conducătorii teatrului, a unor elemente ce ar putea da lucruri bune, şi care nu sunt utilizate nici măcar la dubluri sau roluri de debut.

Un alt absolvent, d. *V. Luca*, a jucat pe Naukleros şi pe Prinţul din al II-lea spectacol. D. Luca are o mimică foarte expresivă şi o surprinzătoare exteriorizare a frământărilor sufleteşti.

O notă bună pentru d. *Ad. Radvanschi*, interpretul *tatălui* şi apoi al lui Angelo. A vorbit frumos, dându-şi seama de greutatea şi valoarea replicei.

In rolul preotului d. M. Androna che a fost sobru, stăpânit, cu gesturi bine calculate.

Tot d-sa l-a jucat pe Odoardo, în „Emilia Galotti", dovedin aceleaşi calităţi şi simţ al teatrului.

D-ra Antoaneta Diaconescu, în Yante a fost în nota valului, prea sfioasă poate. Totuşi nu i s'a perdut nici un cuvânt şi a secondat perfect pe prietena ei Hero.

Aceleaşi cuvinte bune despre d-ra Felicia Vilcek, care a interpretat pe Claudia din „Emilia Galatti". Puţina d-sale stângăcie va dispărea şi în viitor aşteptăm realizări şi mai frumoase. Mai ales că are toate calităţile cerute de scenă.

In Orsina, d-ra Mia Stănculescu, ne-a amintit numai lucruri bune. D-sa dacă va uni darul ce-i aparţine, cu frământarea valului, ne va prilejui creaţii pe cât de originale pe atât de reuşite.

Merită să pomenim munca d-rei Meritzi Andronache, (Mama) şi a d-lor Bănescu (picterul Conti), Mesteşi Gh. (Pirro), Filip N. (Rotta) şi N. Gheorghiu (Battista).

Asupra tuturor se resfrânge succesul celor două spectacole, aplaudate de tot ce-a avut Iaşul mai select.

Şi dacă elevii au urmărit sfatul profesoarei lor şi i-au înţeles în decursul şedinţelor, sufletul de mamă al d-nei Agatha Bârsescu s'a contopit cu acelea ale discipolilor, sub ghirlânzile aplauzelor, ce au rechemat le rampă pe elevi şi profesoară.

A fost singura dar suprema mulţumire a maestrei.

AUREL LEON

x Bonurile de premiu „Opinia" seria 65 se preschimbă la administraţia ziarului la 4-7 a. m.

DISTRIBUȚIA

SOCIETATE ANONIMĂ PENTRU DISTRIBUIREA PRODUSELOR PETROLEULUI

FURNIZOR AL CURȚII REGALE

BUCUREȘTI, STRADA GENERAL BUDIȘTEANU No. 11 bis
TELEFON 3.38.10

BENZINĂ pentru automobile
PETROL pentru iluminat și ars
MOTORINĂ pentru motoare Diesel
PĂCURĂ tip C.F.R. pentru cazane cu aburi
COMBUSTIBIL SPECIAL pentru calorifere

PARAFINA opacă și transparentă
BITUM pentru pavaje de asfalt și izolări
BRICHETE din cocs de petrol
WHITE SPIRIT dizolvant în industria lacurilor
ULEIURI pentru uns în toate calitățile.

Produse denaturate cu taxe reduse pentru Agricultori și Morari: TRACTOSIN (Petrol verde)
MOTORINĂ BENZINĂ GREA ȘI ULEIURI

OSIN și VEGA-OIL
ULEIURILE ROMÂNEȘTI DE CALITATE SUPERIOARĂ

LIVRARE PROMPTĂ • CALITATE SUPERIOARĂ • PREȚURI CONVENABILE

DEPOZITE ȘI STAȚIUNI DE DESFACERE ÎN TOATE LOCALITĂȚILE PRINCIPALE DIN ȚARĂ

DEPOZITUL DE MANUFACTURA

D. LUDAICI & Co.

DIN BUCUREȘTI

STRADA PATRIEI No. 5 S'A MUTAT IN

STRADA DECEBAL No. 17

LA DOI PAȘI DE PIAȚA SF. GHEORGHE

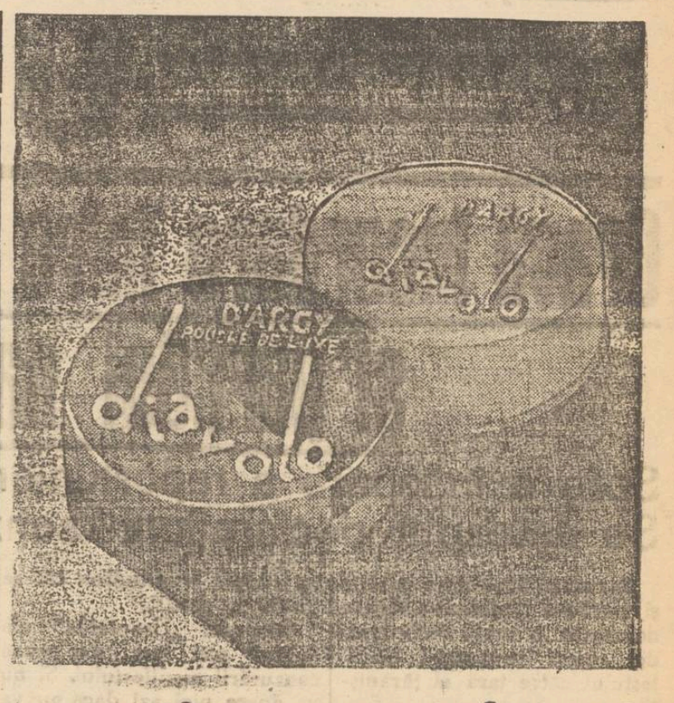

Idealul oricarei femei

e un ten mat, care să păstreze catifelarea și frăgezimea petalelor de trandafiri. Cu pudra Diavolo obțineți un ten ireproșabil, neted și transparent, căci ea se împrăștie pe tot obrazul, asemeni polenului depe flori, fără să astupe porii și fără să înăspreasca epiderma.

PUDRA— DIAVOLO

Un epilog al incendiului din Socola

O reclamație la parchet

contra comitetului de ajutorare a sinistraților

Parchetul a deferit spre cercetare cabinetului de instrucție, reclamația introdusă de un cetățean din Tg. Sculeni, împotriva comitetului de ajutorare a sinistraților din acea localitate.

Reclamantul pretinde că comitetul de ajutorare, compus din mai mulți intelectuali din Sculeni, n'ar fi împărțit toate sumele colectate pentru ajutorarea sinistraților; parte din bani fiind întrebuințați în alte scopuri.

Tratamentul cancerului la Iași

In urma staruințelor depuse de d. prof. Emil Radu, s'a adus la clinica Radiologică o cantitate de radium necesară tratamentului tuturor tumorilor.

De câteva zile tratamentul cu radium se face și la Iași. Chiar din prima zi au beneficiat de tratament două sătence suferind de cancer.

Astfel pe viitor cei suferinzi de tumori nu vor mai trebui să se deplaseze la București ci vor putea urma acest tratament salvator la Iași.

•

Un cunoscut chirurg ieșean va demonstra într'o ședință medicală la care vor fi invitați medicii ieșeni, un nou procedeu de operațiune a tumorilor canceroase. Acesta este rezultatul unui îndelungat studiu în acest domeniu.

O masă de despărțire

în cinstea P. S. Episcop Grigorie al Argeșului

Și o slujbă solemnă la biserica Sf. Spiridon

P. S. Episcop Grigore ne părăsește.

Fostul vicar al arhiepiscopiei Iașilor pleacă pe meleagurile Munteniei, să păstorească eparhia Argeșului.

După 12 ani de arhierie la Mitropolia Moldovei, P.S. Sa lasă în urmă o bogată realizare gospodărească și o însuflețire spirituală, fapte cari l-au făcut iubit în capitala moldovenească.

Deaceia, plecarea P. S. Episcop Grigorie e regretată de toți ieșeni.

Fruntașii clerului moldovenesc, corpul didactic, unitățile militare cu care a conlucrat fostul vicar, precum și numeroși alți ieșeni îi pregătesc chiriarhului o sărbătorire pentru mâine Duminică la ora 8 seara, la Seminarul „Veniamin".

In sala de festivități a seminarului va avea loc o recepție organizată de comitetul școlar, după care va urma o agapă frățească.

*

Luni dimineață va avea loc o frumoasă slujbă religioasă la biserica Sf. Spiridon, oficiată de preoții locașului în frunte cu P. S. Episcop Grigorie, care slujește pentru ultima oară la Iași.

*

Luni cu accelerațul de 2 p. m. P. S. Episcop Grigorie părăsește Iașul, plecând la București, unde Marți, 2 Iunie, în Palatul Regal va fi investit episcop, de către Suveran.

Probabil că Duminică 7 Iunie, va avea loc instalarea noului episcop la Curtea de Argeș.

La această solemnitate, conform tradiției, va lua parte și un membru al familiei regale.

SP.

Ghiță Bălănescu „lăutarul ceferiștilor ieșeni"

O propunere originală

In Polonia, ceferiștii când călătoresc în grup, au la dispoziția lor un vagon special amenajat, cu dancing și cu lăutari.

Noi suntem încă departe de așa ceva. Insă muncitorii ceferiști din Iași fac o vie propagandă pentru ca Ghiță Bălănescu, lăutarul de veche tradiție, să poarte titlul de lăutarul ceferiștilor ieșeni.

Funcționarii superiori, în frunte chiar cu d. director inginer Nițescu, nu se opun la aceasta.

DAN

Căminul elegant, plăcut și eftin aranjat îl puteți avea și Dv. vizitînd **Expoziția**

de Covoare, Perdele, Rodieuri, Marchizette, Paturi, Cuverturi și fețe de mese etc. în toate calitățile precum și Galerii de alamă, Linoleum și Mușamale în toate dimensiunile. STORURI comandați noi sau prefaceți cele vechi cu prețuri extrem de eftine la

MAURICE FELIX IAȘI Str. Ștefan cel Mare Nr. 13

La clienți solvabili se acordă credite

Cum va decurge la Iași

Congresul de mâne

al organizației naț.-țărăniste

Aseară a avut loc o consfătuire între d-nii prof. G. Zane, prof. V. Petrovanu, senator N. Gheorghiadi, prof. Traian Ionașcu, prof. Ionică Botez, prof. M. Bantaș, prof. V. Ianovici, prof. Tucaliuc și alți fruntași național-țărăniști, luându-se ultimele măsuri în vederea congresului județean de mâine al organizației de Iași.

Coloanele de congresiști vor porni din diferite centre spre Sala Sidoli.

Congresul va începe cu un serviciu religios pentru sfințirea steagului organizației de Iași.

După dările de seamă asupra mersului organizației și secțiunelor ei, d. prof. N. Costăchescu va face o mare expunere politică.

Declarațiile fostului președinte al Senatului sunt așteptate cu un viu interes.

Informațiuni

x Trenul auto-motor plecat eri dimineață din Iași spre Pașcani, unde are corespondență cu rapidul Cernăuți-București, a întârziat și n'a ajuns la timp în Pașcani pentru a prinde legătura. Motorul s'a defectat pe drum. Din această cauză numeroși călători cu importante afaceri la Roman, și-au văzut interesele compromise.

Ori, după numai 2—3 zile de la înființarea lor, s'a constatat că aceste trenuri auto-motoare corespund unei reale nevoi pentru Iași și pentru toată Moldova. Trebue însă ca organele însărcinate cu controlul motoarelor să-și facă conștiincios datoria pentru ca cetățenii să nu fie expuși la pagube.

x ECOU MEDICAL. — La București s'a ținut zilele acestea un concurs pentru medicii primari de radiologie. Și de data aceasta candidații ieșeni foști studenți ai facultății de Medicină din Iași, s'au remarcat.

Juriul compus din profesorii celor trei facultăți de medicină din țară dr. Emil Radu, dr. Severeanu și dr. Negru, au clasificat primul pe d. dr. Dabija din Iași.

x Familia defunctului PROF. V. CIREȘ, invită pe această cale rudele și cunoscuții la cimitirul Eternitatea, pentru *Duminică 31 Mai, ora 11 jum. dimineață*, la parastasul de un an, al scumpului lor dispărut.

x Membrii fanfarei asoc. „Macaby-Hacoah" sunt invitați a fi prezenți la repetiția ce are loc astă-seară la ora 9, la sediul asociației.

Vizitați Bazarul Profilaxiei care va fi deschis Sâmbătă Duminică și Luni în strada Lăpușneanu (alături de „Mocca").

Expoziții originale.

x D. prof. *N. N. Tonitză* vizitând expoziția talentatului pictor P. Hârtopeanu, din str. Lăpușneanu, a felicitat călduros pe expozant, reținând apoi o lucrare.

Gestul d-lui prof. Tonitză a produs impresie în cercurile artistice, deoarece el încurajează un element cu deosebite aptitudini artistice.

x Conferință — Mâine 31 Mai, ora 4 p. m. va avea loc în localul Cantinei din str. Mărzescu 22 conferința d-lui avocat Filip Davidsohn cu subiectul: Securitatea pactelor (Pactul Briand-Kellog).

Conferința este organizată de „Cercul Studenților Evrei" de pe lângă A. G. S. E.

Concursul Hipic

Marele concurs Hipic-Iași va avea loc pe Platoul Regimentului 7 Roșiori în zilele de 30, 31 Mai și 1 Iunie c.

Probele de obstacole, încep în fiecare zi la ora 14,30

Proba de dresaj s'a desfășurat astăzi Sâmbătă 30 Maiu, ora 9 dimineață.

Vreți să fiți elegantă? Purtați ciorapii diafani

MARIA

din mătasa cea mai fină, ultima creație a fabricei G. B. L.

x AZILUL DE BĂTRÂNI. — Mâne Duminecă 31 Mai, ora 3 p. m. se inaugurează Azilul de bătrâni din str. Sf. Constantin 5.

Precum se știe, această frumoasă operă se bucură de patronajul M. S. Reginei Maria.

Inaugurarea de mâne se va desfășura cu un fast rar.

x Se știe că d. primar Osvald Racoviță, se va interna în cursul săptămânei viitoare la sanatoriul francez din București, pentru a fi operat de apendicită.

Primarul Iașilor va fi operat de d. profesordr. Hortolomei, de care îl leagă o veche prietenie.

x De Luni 1 Iunie Curtea cu jurați își reîncepe activitatea. Sunt de judecat câteva crime comise de săteni, câteva procese de presă și un atentat la pudoare. Sesiunea aceasta ține până la 15 Iunie.

x Pentru „Monitorul Oficial" se primesc orice publicații la administrația ziarului „Opinia".

O contribuabilă reclamată pentru ultraj

de un agent municipal

Am relatat reclamația introdusă parchetului de d-na Ana Nuhăm din str. Brândușe, în contra agentului perceptor dela municipiu d. Șetraru prin care-l acuza de loviri și insulte

Eri agentul I. Șetraru a prezentat și d-sa la parchet o reclamație prin care se plânge că ar fi fost ultragiat și lovit de d-na Ana Nuhăm și de cele două fiice ale ei, cu prilejul aplicării unui sechestru.

Parchetul a dispus cercetări

Comerciant ieșan acționat în judecată

pentru abuz de încredere

Cabinetul de instrucție a emis ordonanța de dare în judecată împotriva d-lui Moritz Șteurman comerciant din str. Tătarași 31, acuzat de abuz de încredere.

Acesta a fost reclamat de firma „Verlain" din București, că ar fi încasat sumi de bani dela mai mulți clienți ai firmei, pe cari nu le-a remis.

Dosarul a fost înaintat tribunalului spre judecare.

Adunare muncitorească

Mâine, Duminică 31 Mai, va avea loc la „Casa Poporului" din str. Socola, o adunare muncitorească, la care sunt invitați toți lucrătorii și lucrătoarele din industria textilă, îmbrăcăminte și încălțăminte.

Vor discuta revendicările muncitorești, d-nii Marin F. Ionescu, C. Surugiu, I. Maxim, F. Stainberg, I. Mirescu, fost deputat socialist, etc.

Duminică 7 Iunie, va avea loc la hanul „Trei Sarmale" o mare serbare câmpenească, organizată de Sindicatul muncitorilor brutari și alimentație.

REUNIUNE

pentru Școala normală „V. Lupu"

Direcția școlii normale „V. Lupu", a luat inițiativa de a aduna la o consfătuire pe toți profesorii și foștii profesori și elevi ai acestei școli.

Cu acest prilej se va discuta asupra reorganizării acestui vechiu așezământ ieșean de cultură.

Consfătuirea se va ține în Sala Cercului Didactic din Strada Lăpușneanu, Marți 2 Iunie, orele 5 după amiază. Toți cei legați sufletește de această bătrână școală, sunt rugați pe această cale să participe.

Chemarea se adresează nu numai celor din Iași ci tuturor celor cari deși la distanțe mai mari, ar putea veni.

FUNCȚIONAR se caută spre angajare la Wagons-Lits Iași, Piața Unirei.

Liceul de băeți Liceul comercial **„M. Kogălniceanu" Iași**

Se aduce la cunoștință că examenul de admitere în clasa 1-a de licu pentru anul școlar 1936 | 1937, va avea loc în ziua de 21 Iunie, a. c., ora 8 a. m.

Elevii vor prezenta la înscriere actele necesare. Elevilor săraci și meritoși li se fac reduceri și scutiri complecte de taxe școlare.

Pentru orice informație cancelaria liceului este deschisă între orele 8—12 a. m.

DIRECȚIUNEA

BAZARUL GENERAL

STR. CUZA VODĂ 11 vis-a-vis de fosta Prefectură de Poliție

Haine, stofe, lingerie, paltarii moderne

D-nii funcționari, militari, pensionari și C. F. R.-iști pot cumpăra în rate lunare fără acont

vitrine mărețe magazin

DOCTOR

A. SOCOLOVSCHI

f. asistent la Spit. Colentina

Specialist în boli și operațiuni de NAS, GÂT și URECHI

Inhalație cu ozon (electr.) electroterapie, raze, inaltă frecvență

Cons. 8½—9½; 12—2; 4—7

Iași str. Cuza Vodă 42

E un adevăr banal la dureri ia NOVAL

Doamna

Dr. C. Parhon Ștefănescu

Medic Primar al Spit. Socola

Boale nervoase și ale glandelor cu secrețiuni interne

Consult. 2—4 p. m.

Strada I.C. Duca No. 16 (fosta Muzeelor)

Băile FELIX

lângă Oradea — Pișteanul românesc)

Apă termală de 49o C., zilnic 19 milioane litri, conține sulf și radium. Cu efect neîntrecut în vindecarea bolilor reumatice și a bolilor femeiești

Din nou instalată :

baia de nămol, împachetarea cu nămol, băi speciale și cu acid carbonic pe lângă îngrijire medicală.

Pensiune completă cl. I în Iunie și Septembrie Lei zilnic 200 (hotel, bae și mâncare de 3 ori) a la carte în Iulie și August Lei 260 zilnic.

Pensiune cl. II lei 100 și pentru copii până la 12 ani lei 100 zilnic.

Deschisă întreg anul!

Reducere pe C. F. R. Distracții diferite: Tennis, bibliotecă și băi în aer liber.

ULTIMA ORĂ

Gravă încordare între guvern şi partidul naţ.-ţărănesc

Spre o înăsprire a raporturilor interne. Se aşteaptă declaraţiuni senzaţionale

Bucureşti 30.—Intre guvern şi partidul naţional-ţărănesc domneşte o mare încordare, din cauza cenzurării manifestului către ţară al ţărăniştilor.

Ziarul „Viitorul" oficiosul liberal, a afirmat că pasagiile cenzurate din manifest conţin atacuri la adresa Coroanei.

Insă ţărăniştii dezmint. Manifestul nu cuprindea decât atacuri împotriva guvernului.

Un membru al guvernului a recunoscut acest lucru.

*

Conducerea partidului naţional ţărănesc crede că în faţa acestei măsuri a guvernului, trebue să-şi revizuiască atitudinea şi să schimbe tactica.

Partidul naţional ţărănesc **va adopta o atitudine cât se poate de dârză.**

Oficiosul „Dreptatea" n'a apărut nici ieri, din cauza cenzurării manifestului. Şi nu va apare nici azi dacă nu va putea publica manifestul în întregime.

*

Fruntaşii partidului vor face mâine, cu prilejul demonstraţiei, declaraţii excepţional de grave privind atitudinea şi drumul viitor al partidului.

Chiar în guvern sunt divergenţe din cauza încordării raporturilor cu naţional-ţărăniştii, unii miniştri fiind de părere că nu trebuia cenzurat manifestul.

Totuşi, guvernul a comunicat conducerii partidului naţ.-ţărănesc că nu revine asupra măsurii cenzurării manifestului.

*

Cercurile naţ.-ţărăniste afirmă că declaraţiile pe care le vor face mâine conducătorii partidului vor fi într'adevăr senzaţionale.

Astăseară pornesc spre Bucureşti trenuri cu manifestanţi din toată Muntenia.

Mitropolitul Moldovei se află la Sibiu

Bucureşti 30.—I. P. S. Patriarhul Miron Cristea, însoţit de Mitropolitul Nicodem al Moldovei, a plecat la Sibiu.

Cei doi înalţi prelaţi vor participa la serbările asociaţiei religioase „Oastea Domnului".

x Asociaţia culturală A. C. F. E. invită pe membre şi publicul să asiste la conferinţa d-lui dr. Halfman care va vorbi despre „Ideia şi Realitatea", astăzi Sâmbătă 30 Mai, ora 5 p. m. în localul din str. Ştefan cel Mare 40.

x Luni fiind sărbătoarea Sf. Treime, autorităţile şi birourile publice vor fi închise.

D. Titulescu trebuia să înceapă ieri demersuri pentru extindere internă

Insă interese diplomatice excepţionale l-au silit să plece urgent la Belgrad

Bucureşti 30. — Dl. N. Titulescu urma să aibă ieri

D. N. TITULESCU

o întrevedere cu d. Mihalache.

Cercurile politice aşteptau cu interes această întrevedere.

D. Titulescu doreşte o atmosferă mai liniştită pentru săptămâna care vine şi va cere partidelor noastre un scurt armistiţiu până după 8 Iunie,

Se credea că în urma întrevederilor cari urmau să aibă loc, tonul discursurilor pronunţate Duminică la Arene, va fi mai reţinut.

*

Dar pe neaşteptate d. Titulescu a plecat cu avionul la Belgrad, unde va avea întrevederi cu prinţul regent Paul şi primul ministru Stoiadinovici.

In cercurile diplomatice se acordă acestei vizite o importanţă excepţională.

Dar deocamdată nu se poate scrie nimic în legătură cu scopul ei.

*

Intrevederile d-lui mareşal Averescu

Bucureşti 31 — D. Mareşal Averescu a avut ieri la Banca de Credit Romîn întrevederi cu d-nii C. Argetoianu, N. N. Săveanu şi Mihai Ropovici.

O comună din Bucovina cuprinsă de flacări

Cernăuţi 30. — In comuna Cândeşti jud. Rădăuţi, s'a declarat un groaznic incendiu care a continuat toată noaptea.

Până acum au ars 80 de case.

Au fost chemaţi în ajutor pompierii din Rădăuţi şi Mihăileni.

Şi un incendiu la Ploeşti

Ploecti 30. — Un puternic incendiu s'a declarat astă noapte la societatea petroliferă „Dacia Română".

A ars o mare cantitate de material de rafinărie. Pagubele sunt însemnate.

EVREII DIN PALESTINA voesc să-şi facă armată de apărare

Ierusalim 30.— Autorităţile evreeşti au început colectarea unei sume de 50.000 lire sterling spre a veni în ajutorul celor care au suferit pe urma tulburărilor.

Ziarele evreeşti cer înfiinţarea unor trupe înarmate evreieşti care sub controlul guvernului englez să apere viaţa şi avutul coloniştilor evrei.

Ideia aceasta este susţinută şi de Vladimir Jabotinschi. Se pare că guvernul va încuviinţa cererea.

Greva arabilor continuă în toată Palestina.

La Iaffa, un grup de arabi ce ieşeau de la o moschee, au atacat poliţiştii englezi. Aceştia au răspuns cu focuri de mitralieră.

Grupuri izolate de arabi, pândesc vehiculele şi le prădă, deşi multe din ele sunt escortate de poliţie.

Un incident la berăria Luther

Un scandal s'a produs aseară la berăria Luther. Tânărul Teodor Petru a făcut o consumaţie, refuzând s'o plătească. Chelnerul Vasile Velescu cerându-i banii, ar fi fost insultat şi lovit de consumator. Poliţia a întreprins cercetări.

SINUCIDERE. — La spitalul Israelit a fost internată tânăra Vasilica Dumbravă din str. Blondelor 18, care a încercat să se sinucidă, înghiţind o pastilă de sublimat.

Cauzele actului disperat âot de ordin sentimental.

Moarte suspectă. — La morga spitalului S. Spiridon a fost dus cadavrul pensionarului Const. Vişinescu, care a fost găsit mort la locuinţa sa din str. Spinţi. Poliţia cercetează.

Diverse — A fost înaintată poliţiei o căruţă cu pâine dela brutăria Simionovici, urmând a se verifica greutatea.

REP.

Terorizarea unei tinere bogătaşe

Drama de la Bucureşti

Bucureşti 30. — O dramă senzaţională s'a întâmplat în Capitală.

D-şoara Madeleina Demetriad, orfană de tată, posesoarea unei averi importante, a intrat în relaţii de prietenie cu tinerii Eduard şi Mauriciu Sanzanem, cu care avea relaţii intime.

Aceştia i-au tocat averea, iar ieri fata a fost adusă la spital cu semne de violenţă pe corp.

Ea a declarat că a fost dusă de cei doi tineri în comuna Ghioteşti şi ţinută sub teroare două zile, pentru a fi forţată să vândă încă o parte din moştenire.

Parchetul a început cercetări.

La Consiliul de Război

Rechizitorul în procesul celor 106 comunişti

La Consiliul de Război continuă dezbaterile în procesul celor 106 comunişti.

Informatorul Mück Heinrich, fost inculpat şi disjuns deoarece nu s'a prezentat la timp, descrie cum a intrat în mişcarea muncitorească.

A activat restrâns în partidul comunist, în 1934, şi a fost arestat timp de o lună la Siguranţa Cernăuţi.

Intrebat dacă recunoaşte declaraţiile făcute la Siguranţă spune că numai acelea în care arată cum a făcut greva dela C. A. P. S. din Dorna şi că e membru al partidului comunist.

Celelalte declaraţiuni i-a fi fost smulse prin torturi fizice.

După terminarea depoziţiei lui Mück, care este transportat apoi la închisoarea militară, d. preşedinte colonel Munteanu, dă cuvântul acuzării.

Rechizitoriul

D. cpt. Twers comisar regal, face un scurt istoric asupra mişcărilor muncitoreşti şi a celor 3 internaţionale şi arată ca datoria armatei este să apere ţara de dusmanii externi şi interni. In continuare d-sa arată că sunt constituiţi comunişti în România şi care e activitatea lor. Apoi începe a arăta vinovăţia fiecăruia din inculpaţi.

Rechizitoriul a continuat ieri după amiază şi astăzi dimineaţă.

Astăzi se va da cuvântul apărării, care e reprezentată prin d-nii av. Alfons Herovanu, Schreiber, Rodoş, Budau, Sylvia Leventer, Iancu Popovici şi lt. Rădulescu din 2 Transmisiuni, apărător din oficiu.

AL. VIFOR

x Spectacolul cinematografic, care urma să aibă loc Duminică 31 Mai crt. ora 10 a. m., s'a amânat pentru Duminică 7 Iunie crt. ora 10 a. m. Biletele vândute sunt valabile pentru acea dată.

x Comitetul sectorului Naţional Ţărănist din Păcurari, roagă pe toţi membrii săi, ca Duminică 31 Mai, ora 8 dimineaţa să fie prezenţi negreşit la sediul sectorului din Păcurari, de unde vor pleca la marea întrunire Naţ. Ţărănistă ce se va ţine în sala Sidoli.

Comitetul

x D. Dumitru Maftei din com. Scobinţi, a reclamat parchetului că a fost ameninţat cu moartea de consăteanu său D. Gr. Cozma.

ITALIA PUNE ANGLIEI CONDIŢII

Londra 30 — D. Grandi, ministrul Italiei la Londra a adus la cunoştinţa guvernului britanic condiţiile puse de Italia pentru netezirea relaţiilor politice dintre Anglia şi Italia.

Condiţiile principale sunt recunoaşterea anexării Abisiniei şi ridicarea sancţiunilor.

*

Londra 30.—Sosirea Negusului la Londra este aşteptată cu mare interes.

Dacă el va fi primit ca împărat al Abisiniei, faptul va fi socotit ca un afront personal la adresa Regelui Victor Emanuel, care s'a proclamat împărat al Etiopiei.

SCANDALUL DE LA COMITETUL ŞCOALEI DIN CHIŞINAU

O învăţătoare maltratată de soţia preşedintelui

Chişinău 30.—D. Ontu, preşedintele comitetului şcolar judeţean, a dispus recent mutarea învăţătoarei Bartaş din com. Schinoasa la Chişinău, în calitate de funcţionară. Bănuind că soţul ei e îndrăgostit de d-ra Bartaş, d-na Ontu a venit ieri în cancelaria comitetului şcolar şi a maltratat-o grav pe învăţătoare.

A intervenit d. Ontu care a luat apărarea d-rei Bartaş. Cu mare greu, beligeranţii au putut fi despărţiţi.

D-na Ontu s'a prezentat apoi d-lui inspector Macovei căruia i-a cerut să ordone o anchetă.

Revizuirea înscrierilor în baroul Botoşani

Botoşani 30 — A provocat senzaţie în localitate, măsura luată de consiliul baroului, de a revizui toate actele de înscriere a avocaţilor evrei.

Măsura e luată în urma rezoluţiei, adoptată de congresul Asociaţiei generale al avocaţilor creştini dela Tg. Mureş.

Se va face şi revizuirea avocaţilor definitivi, nu numai a celor stagiari, cum se procedează la baroul de Iaşi.

ORA 12

D. Titulescu se înapoiază astăzi de la Belgrad

şi va fi primit imediat de M. S. Regele

Bucureşti 30.—D. N. Titulescu soseşte în capitală azi la prânz, venind cu avionul dela Belgrad.

Imediat d-sa va fi primit în audienţă de M. S. Regele, spre a-i comunica cele discutate la Belgrad.

Ziarele iugoslave comentează viu vizita d-lui Titulescu, care e pusă în legătură cu însemnate evenimente de politică externă.

D. Titulescu a fost primit în audienţă de prinţul regent Paul, după care a avut o întrevedere cu d. Stoeadinovici.

Ministrul nostru de externe a pus în cunoştinţă pe cei doi conducători ai Jugoslaviei, cu cele ce se vor discuta la Bucureşti.

D. Victor Iamandi are întrevederi cu fruntaşii naţ.-ţărănişti

Bucureşti 30 — Cercurile politice acordă o deosebită semnificaţie întrevederilor pe care le-a avut d. ministru V. Iamandi cu diferiţi fruntaşi naţ-ţărănişti. Eri d. V. Iamandi, a luat şi masa în compania conducătorilor naţional-ţărănişti.

Demonstraţia ţărănistă de mâine

Bucureşti 30.— Ultimele măsuri asupra manifestaţiei dela 31 Mai, au fost definitiv stabilite.

La Arenele Romane, va vorbi numai d. I. Mihalache.

Vor sosi în Capitală 14 trenuri cu naţ-ţărănişti, a câte 60 vagoane.

Din fiecare judeţ va participa câte o delegaţie de 200 membri. Din Vaslui şi Teleorman vor veni câte 5000 de participanţi.

Alt incendiu la pirotehnia armatei

Bucureşti 30.— Un puternic incendiu s'a declarat azi dimineaţă la Pirotehnia Armatei. Focul a isbucnit de la atelierul pentru cartuşe.

Pompierii au sosit la timp. Focul continuă.

Atac şi luptă cu revolvere la locuinţa rabinului Friedman din Buhuşi

Buhuşi 30. — Paznicul Turcu a surprins azi noapte în curtea rabinului Friedman, doi indivizi suspecţi.

Somându-i să se legitimeze, ei au tras asupra poliţistului.

A urmat un schimb de focuri de revolver, în decursul căruia un bandit a fost rănit. Totuşi ei au reuşit să dispară.

S'au format potere deoarece se crede că cei doi bandiţi n'ar fi străini de dublul asasinat comis asupra soţilor Meer.

Noui tulburări grave la Ierusalim

Ierusalim 30 — Astă noapte s'au produs alte grave incidente în împrejurimile oraşului.

In partea de nord, arabii au aruncat bombe. Armata a deschis foc de mitraliere, omorând mai mulţi arabi.

Concentrările de trupe continuă.

DIVERSE

Bucureşti 30.— Tinerii Eduard şi Mauricia Sauzanem, acuzaţi că au terorizat pe tânăra Madelena Demetriad, în vârstă de 19 ani, au fost arestaţi şi înaintaţi parchetului. S'a deschis o anchetă.

Două doamne au suferit un accident de călărie

Aseară, d-na Rica Dolejan, soţia d-ui căpitan Dolejan dela Reg. 7 Roşiori şi d-ra Ada Munteanu, pe când se antrenau în vederea concursului hipic de astăzi, au suferit un accident de călărie.

Deaceia ele n'au putut lua parte la concurs.

Starea lor nu este gravă.

IMPRIMEURI desene exclusive, culori garantate au sosit la mag.

LYON'S

(lângă Socec)

vinde cu preţuri originale de fabrică

NOUL DANS Continental

MIERCURI 3 IUNIE 1936 DESCHIDEREA RESTAURANTULUI „TANASACHE"

BODEGA ŞI GRATAR SPECIAL LOCAL PUR FAMILIAR

Pasagiul Motăş (lângă Librăria Socec)

In permanenţă bine asortat cu vinuri şi băuturi excelente, mâncăruri şi fripturi delicioase. Se primesc abonamente, atât în local cât şi la domiciliu. — Preţuri convenabile.

AUR dinţi coroane lei 140 gr
AUR 18 K. „ 122 „
Cântărim la farmacie.
Atenţiune. La No. 82 Brăti anu 82 LEON G., vis-a-vis de str. Mărzescu

O FOTOGRAFIE MODERNA CU EFECTE DE LUMINA

execută cu preţuri populare

FOTO-MIMOSA

STR. CUZA VODA 7

DURERI DE CAP

ORICÂT DE APĂSĂTOARE, ORICÂT DE GRELE COMBATE SIGUR NUMAI

NOVAL

NU ATACĂ INIMA, NU IRITĂ RINICHII

Cereţi la farmacii cutii originale.

Divorţul vesel

CĂMAŞI de mătasă „MILANESE" ultimile noutăţi vinde eftin mag. Eduard

Cetiţi zilnic ziarul „Opinia"